



ESTADO DA BAHIA
PREFEITURA MUNICIPAL DE NILO PEÇANHA
Departamento Municipal de Licitação e Contratos

CONCORRÊNCIA Nº CO002/2026SEMIUR	Data de Abertura: 26/02/2026 às 09h00min
Site: www.licitanet.com.br (Sistema do Licitanet)	

OBJETO			
Licitação para contratação de empresa especializada em engenharia para execução de pavimentação em paralelepípedo e drenagem pluvial nas vias rua do ginásio (distrito de São Benedito), rua 23 de abril, rua da rodoviária e rua de adriele, no Município De Nilo Peçanha/Ba			
VALOR TOTAL ESTIMADO			
R\$ 788.699,78 (setecentos e oitenta e oito mil seiscentos e noventa e nove reais e setenta e oito centavos)			
REGISTRO DE PREÇOS	VISTORIA	INSTRUMENTO CONTRATUAL	CRITÉRIO DE JULGAMENTO
Não	Sim	Termo De Contrato	Menor preço Global
PREFERÊNCIA ME/EPP/EQUIPARADAS		RESERVA COTA ME/EPP	EXIGE AMOSTRA
Não		Não	Não se aplica
		GARANTIA DE PROPOSTA	
		Sim	
MODO DE DISPUTA			
A disputa dar-se-á pelo ABERTO E FECHADO e os lances deverão respeitar o INTERVALO MÍNIMO de R\$ 10,00 (dez reais) .			
OBSERVAÇÕES GERAIS			
AS INFORMAÇÕES E ESCLARECIMENTOS NECESSÁRIOS AO PERFEITO CONHECIMENTO DO OBJETO DESTA LICITAÇÃO SERÃO PRESTADOS PELA COMISSÃO DE LICITAÇÃO, DIARIAMENTE, DAS 08H00MIN ÀS 14H00MIN, NA RUA DR. RAIMUNDO BRITO Nº 11, CENTRO, NILO PEÇANHA - BAHIA O EDITAL PODERÁ SER CONSULTADO GRATUITAMENTE NO PORTAL DE TRANSPARÊNCIA DO MUNICÍPIO (https://www.nilopecanha.ba.gov.br/site/editais) E NO SITE www.licitanet.com.br A COMUNICAÇÃO SE DARÁ POR E-MAIL: licitacao@nilopecanha.ba.gov.br .			
DOTAÇÃO ORÇAMENTÁRIA			
ORGÃO:	0209 - SECRETARIA MUNICIPAL DE INFRAESTRUTURA E URBANISMO		
PROJ/ATIVIDADE:	15.451.011.1008 INVESTIMENTOS EM OBRAS ESTRUTURANTES (PAVIMENTAÇÕES, CALÇAMENTOS, DRENAGEM, PRAÇAS E BENS DE USO COMUM) 15.452.011.1010 REQUALIFICAÇÃO DE PRAÇAS, PARQUES, ORLA, PONTES E JARDINS		
ELEMENTO DE DESPESA	4.4.9.0.51.00.00 Obras e Instalações		



ESTADO DA BAHIA
PREFEITURA MUNICIPAL DE NILO PEÇANHA
Departamento Municipal de Licitação e Contratos

FONTES	1.500 – 1.501 – 1.700 – 1.701 – 1.706
PEDIDOS DE ESCLARECIMENTOS E IMPUGNAÇÕES	
Até 23/02/2026 no sistema do licitanet (www.licitanet.com.br) ou no endereço licitacao@nilopecanha.ba.gov.br	
AGENTE DE CONTRATAÇÃO DESIGNADO: Rafael Marques Decreto nº 078/2025 de 22 de Outubro de 2025	



ESTADO DA BAHIA
PREFEITURA MUNICIPAL DE NILO PEÇANHA
Departamento Municipal de Licitação e Contratos

CONCORRÊNCIA Nº CO002/2026SEMIUR
PROCESSO ADMINISTRATIVO Nº CO002/2026SEMIUR

Sumário

1. DO OBJETO	3
3. DA PARTICIPAÇÃO NA LICITAÇÃO	3
4. DA APRESENTAÇÃO DA PROPOSTA E DOS DOCUMENTOS DE HABILITAÇÃO	4
5. DO PREENCHIMENTO DA PROPOSTA	6
6. DA ABERTURA DA SESSÃO, CLASSIFICAÇÃO DAS PROPOSTAS E FORMULAÇÃO DE LANCES	7
7. DA FASE DE JULGAMENTO	10
8. DA FASE DE HABILITAÇÃO	13
11. DOS RECURSOS	17
12. DAS INFRAÇÕES ADMINISTRATIVAS E SANÇÕES	18
13. DA IMPUGNAÇÃO AO EDITAL E DO PEDIDO DE ESCLARECIMENTO	20
14. DAS DISPOSIÇÕES GERAIS	20



ESTADO DA BAHIA
PREFEITURA MUNICIPAL DE NILO PEÇANHA
Departamento Municipal de Licitação e Contratos

CONCORRÊNCIA Nº CO002/2026SEMIUR
PROCESSO ADMINISTRATIVO Nº CO002/2026SEMIUR

Torna-se público que a Prefeitura Municipal de Nilo Peçanha, com endereço indicado no rodapé deste instrumento, por meio da Secretaria Municipal de Transporte, Trânsito, Estradas de Rodagens, realizará licitação na modalidade **CONCORRÊNCIA**, na forma **ELETRÔNICA**, nos termos da [Lei nº 14.133, de 2021](#), e demais legislação aplicável e, ainda, de acordo com as condições estabelecidas neste Edital.

1. DO OBJETO, DATA E HORA DA ABERTURA DA SESSÃO.

1.1. O objeto, data e hora da abertura da sessão da presente licitação constam no preâmbulo deste Edital.

2. DA PARTICIPAÇÃO NA LICITAÇÃO

2.1. **Poderão participar deste Certame** os interessados que estiverem previamente credenciados no Sistema de Compras do Licitanet (www.licitanet.com.br).

2.2. O licitante responsabiliza-se exclusiva e formalmente pelas transações efetuadas em seu nome, assume como firmes e verdadeiras suas propostas e seus lances, inclusive os atos praticados diretamente ou por seu representante, excluída a responsabilidade do provedor do sistema ou do órgão ou entidade promotora da licitação por eventuais danos decorrentes de uso indevido das credenciais de acesso, ainda que por terceiros.

2.3. É de responsabilidade do cadastrado conferir a exatidão dos seus dados cadastrais nos Sistemas relacionados no item anterior e mantê-los atualizados junto aos órgãos responsáveis pela informação, devendo proceder, imediatamente, à correção ou à alteração dos registros tão logo identifique incorreção ou aqueles se tornem desatualizados.

2.4. A não observância do disposto no item anterior poderá ensejar **desclassificação** no momento da habilitação.

2.5. Será concedido tratamento favorecido para as microempresas e empresas de pequeno porte e para o microempreendedor individual - MEI, nos limites previstos da [Lei Complementar nº 123, de 2006](#) e do Decreto n.º 8.538, de 2015.

2.6. Não poderão disputar esta licitação:

2.6.1. aquele que não atenda às condições deste Edital e seu(s) anexo(s);

2.6.2. autor do anteprojeto, do projeto básico ou do projeto executivo, pessoa física ou jurídica, quando a licitação versar sobre serviços ou fornecimento de bens a ele relacionados;

2.6.3. empresa, isoladamente ou em consórcio, responsável pela elaboração do projeto básico ou do projeto executivo, ou empresa da qual o autor do projeto seja dirigente, gerente, controlador, acionista ou detentor de mais de 5% (cinco por cento) do capital com direito a voto, responsável técnico ou subcontratado, quando a licitação versar sobre serviços ou fornecimento de bens a ela necessários;

2.6.4. pessoa física ou jurídica que se encontre, ao tempo da licitação, impossibilitada de participar da licitação em decorrência de sanção que lhe foi imposta;

2.6.5. aquele que mantenha vínculo de natureza técnica, comercial, econômica, financeira, trabalhista ou civil com dirigente do órgão ou entidade contratante ou com agente público que desempenhe função na presente licitação ou atue na fiscalização ou na gestão do contrato oriundo deste certame, ou que deles seja cônjuge, companheiro ou parente em linha reta, colateral ou por afinidade, até o terceiro grau;

2.6.6. empresas controladoras, controladas ou coligadas, nos termos da Lei nº 6.404, de 15 de dezembro de 1976, concorrendo entre si;



ESTADO DA BAHIA
PREFEITURA MUNICIPAL DE NILO PEÇANHA
Departamento Municipal de Licitação e Contratos

2.6.7. pessoa física ou jurídica que, nos 5 (cinco) anos anteriores à divulgação do edital, tenha sido condenada judicialmente, com trânsito em julgado, por exploração de trabalho infantil, por submissão de trabalhadores a condições análogas às de escravo ou por contratação de adolescentes nos casos vedados pela legislação trabalhista;

2.6.8. agente público do órgão ou entidade licitante;

2.6.9. Organizações da Sociedade Civil de Interesse Público - OSCIP, atuando nessa condição;

2.6.10. A licitante que não apresente Garantia de proposta exigida no item 3.2.1 deste edital.

2.7. O impedimento de que trata o item 2.6.4 será também aplicado ao licitante que atue em substituição a outra pessoa, física ou jurídica, com o intuito de burlar a efetividade da sanção a ela aplicada, inclusive a sua controladora, controlada ou coligada, desde que devidamente comprovado o ilícito ou a utilização fraudulenta da personalidade jurídica do licitante.

2.8. A critério da Administração e exclusivamente a seu serviço, o autor dos projetos e a empresa a que se referem os itens 2.6.2 e 2.6.3 poderão participar no apoio das atividades de planejamento da contratação, de execução da licitação ou de gestão do contrato, desde que sob supervisão exclusiva de agentes públicos do órgão ou entidade.

2.9. Equiparam-se aos autores do projeto as empresas integrantes do mesmo grupo econômico.

2.10. O disposto nos itens 2.6.2 e 2.6.3 não impede a licitação ou a contratação de serviço que inclua como encargo do contratado a elaboração do projeto básico e do projeto executivo, nas contratações integradas, e do projeto executivo, nos demais regimes de execução.

2.11. Em licitações e contratações realizadas no âmbito de projetos e programas parcialmente financiados por agência oficial de cooperação estrangeira ou por organismo financeiro internacional com recursos do financiamento ou da contrapartida nacional, não poderá participar pessoa física ou jurídica que integre o rol de pessoas sancionadas por essas entidades ou que seja declarada inidônea nos termos da [Lei nº 14.133/2021](#).

2.12. A vedação de que trata o item 2.6.8 estende-se a terceiro que auxilie a condução da contratação na qualidade de integrante de equipe de apoio, profissional especializado ou funcionário ou representante de empresa que preste assessoria técnica.

3. DA APRESENTAÇÃO DA PROPOSTA E DOS DOCUMENTOS DE HABILITAÇÃO

3.1. Na presente licitação, a fase de habilitação sucederá as fases de apresentação de propostas e lances e de julgamento.

3.2. Os licitantes encaminharão, exclusivamente por meio do sistema eletrônico, a proposta com o preço ou o percentual de desconto, conforme o critério de julgamento adotado neste Edital, até a data e o horário estabelecidos para abertura da sessão pública.

3.2.1. A licitante **deverá prestar garantia de proposta de 1% (um por cento) do valor estimado da licitação**, utilizando uma das seguintes formas descritas no § 1º do artigo 96 da Lei nº 14.133/2021.

a) caução em dinheiro;

b) caução em títulos da dívida pública emitidos sob a forma escritural, mediante registro em sistema centralizado de liquidação e de custódia autorizado pelo Banco Central do Brasil, e avaliados por seus valores econômicos, conforme definido pelo Ministério da Economia;

c) seguro-garantia;

d) fiança bancária emitida por banco ou instituição financeira devidamente autorizada a operar no País pelo Banco Central do Brasil.

Obs.: Para garantia na forma da alínea "a", a empresa deverá encaminhar solicitação para emissão do DAM através do e-mail: licitacao@nilopecanha.ba.gov.br



ESTADO DA BAHIA
PREFEITURA MUNICIPAL DE NILO PEÇANHA
Departamento Municipal de Licitação e Contratos

3.2.2. Implicará execução do valor integral da garantia de proposta a recusa em assinar o contrato ou a não apresentação dos documentos para a contratação (art. 90, §5º da Lei nº 14.133/2021).

3.3. No cadastramento da proposta inicial, o licitante declarará, em campo próprio do sistema, que:

- a) inexistir fato impeditivo para licitar ou contratar com a Administração Pública;
- b) o enquadramento ou não com ME ou EPP;
- c) o pleno conhecimento e aceitação das regras e condições gerais da contratação;
- d) cumprir as exigências de reserva de cargos;
- e) cumprir o disposto no inciso VI do art. 68 da Lei nº 14.133/2021;
- f) assumir a responsabilidade pelas transações que forem efetuadas no sistema;
- g) a proposta econômica compreende a integralidade de todos os custos inerentes;
- h) cumprir os requisitos de habilitação; que as declarações informadas são verídicas;
- i) não empregar menor de 18 anos em trabalho noturno, perigoso ou insalubre e não empregar menor de 16 anos, salvo menor, a partir de 14 anos, na condição de aprendiz, nos termos do artigo 7º, XXXIII, da Constituição;
- j) observar o disposto nos incisos III e IV do art. 1º e no inciso III do art. 5º da Constituição Federal;
- k) a proposta apresentada para participar do Processo Eletrônico, foi elaborada de maneira independente, e o conteúdo da proposta não foi, no todo ou em parte, direta ou indiretamente, informado, discutido ou recebido de qualquer outro participante potencial

3.4. O licitante organizado em cooperativa deverá declarar, ainda, em campo próprio do sistema eletrônico, que cumpre os requisitos estabelecidos no [artigo 16 da Lei nº 14.133, de 2021](#).

3.5. O fornecedor enquadrado como microempresa, empresa de pequeno porte ou sociedade cooperativa deverá declarar, ainda, em campo próprio do sistema eletrônico, que cumpre os requisitos estabelecidos no [artigo 3º da Lei Complementar nº 123, de 2006](#), estando apto a usufruir do tratamento favorecido estabelecido em seus [arts. 42 a 49](#), observado o disposto nos [§§ 1º ao 3º do art. 4º, da Lei nº 14.133, de 2021](#).

3.6. A falsidade da declaração de que trata os itens 3.3, 3.4 e 3.5 sujeitará o licitante às sanções previstas na [Lei nº 14.133, de 2021](#), e neste Edital.

3.7. Os licitantes poderão retirar ou substituir a proposta ou, na hipótese de a fase de habilitação anteceder as fases de apresentação de propostas e lances e de julgamento, os documentos de habilitação anteriormente inseridos no sistema, até a abertura da sessão pública.

3.8. Não haverá ordem de classificação na etapa de apresentação da proposta e dos documentos de habilitação pelo licitante, o que ocorrerá somente após os procedimentos de abertura da sessão pública e da fase de envio de lances.

3.9. Serão disponibilizados para acesso público os documentos que compõem a proposta dos licitantes convocados para apresentação de propostas, após a fase de envio de lances.

3.10. Desde que disponibilizada a funcionalidade no sistema, o licitante poderá parametrizar o seu valor final mínimo ou o seu percentual de desconto máximo quando do cadastramento da proposta e obedecerá às seguintes regras:

3.10.1. a aplicação do intervalo mínimo de diferença de valores ou de percentuais entre os lances, que incidirá tanto em relação aos lances intermediários quanto em relação ao lance que cobrir a melhor oferta; e

3.10.2. os lances serão de envio automático pelo sistema, respeitado o valor final mínimo, caso estabelecido, e o intervalo de que trata o subitem acima.

3.11. O valor final mínimo ou o percentual de desconto final máximo parametrizado no sistema poderá ser alterado pelo fornecedor durante a fase de disputa, sendo vedado:



ESTADO DA BAHIA
PREFEITURA MUNICIPAL DE NILO PEÇANHA
Departamento Municipal de Licitação e Contratos

- 3.11.1. valor superior a lance já registrado pelo fornecedor no sistema, quando adotado o critério de julgamento por menor preço; e
- 3.11.2. percentual de desconto inferior a lance já registrado pelo fornecedor no sistema, quando adotado o critério de julgamento por maior desconto.
- 3.12. O valor final mínimo ou o percentual de desconto final máximo parametrizado na forma do item 3.10 possuirá caráter sigiloso para os demais fornecedores e para o órgão ou entidade promotora da licitação, podendo ser disponibilizado estrita e permanentemente aos órgãos de controle externo e interno.
- 3.13. Caberá ao licitante interessado em participar da licitação acompanhar as operações no sistema eletrônico durante o processo licitatório e se responsabilizar pelo ônus decorrente da perda de negócios diante da inobservância de mensagens emitidas pela Administração ou de sua desconexão.
- 3.14. O licitante deverá comunicar imediatamente ao provedor do sistema qualquer acontecimento que possa comprometer o sigilo ou a segurança, para imediato bloqueio de acesso.

4. DO PREENCHIMENTO DA PROPOSTA

- 4.1. O licitante deverá enviar sua proposta mediante o preenchimento, no sistema eletrônico, dos seguintes campos:
- 4.1.1. Valor Global da Proposta;
- 4.2. Todas as especificações do objeto contidas na proposta vinculam o licitante.
- 4.2.1. O licitante **NÃO** poderá oferecer proposta em quantitativo inferior ao máximo previsto para contratação, **caso em que ensejará a desclassificação da proposta.**
- 4.3. Nos valores propostos estarão inclusos todos os custos operacionais, encargos previdenciários, trabalhistas, tributários, comerciais e quaisquer outros que incidam direta ou indiretamente na execução do objeto.
- 4.4. Os preços ofertados, tanto na proposta inicial, quanto na etapa de lances, serão de exclusiva responsabilidade do licitante, não lhe assistindo o direito de pleitear qualquer alteração, sob alegação de erro, omissão ou qualquer outro pretexto.
- 4.5. Se o regime tributário da empresa implicar o recolhimento de tributos em percentuais variáveis, a cotação adequada será a que corresponde à média dos efetivos recolhimentos da empresa nos últimos doze meses.
- 4.6. Independentemente do percentual de tributo inserido na planilha, no pagamento serão retidos na fonte os percentuais estabelecidos na legislação vigente.
- 4.7. Na presente licitação, a Microempresa e a Empresa de Pequeno Porte poderão se beneficiar do regime de tributação pelo Simples Nacional.
- 4.8. A apresentação das propostas implica obrigatoriedade do cumprimento das disposições nelas contidas, em conformidade com o que dispõe o Projeto Básico, assumindo o proponente o compromisso de executar o objeto licitado nos seus termos, bem como de fornecer os materiais, equipamentos, ferramentas e utensílios necessários, em quantidades e qualidades adequadas à perfeita execução contratual, promovendo, quando requerido, sua substituição.
- 4.9. O prazo de validade da proposta não será inferior a **60 (sessenta)** dias, a contar da data de sua apresentação.
- 4.10. Os licitantes devem respeitar os preços máximos estabelecidos nas normas de regência de contratações públicas federais, quando participarem de licitações públicas;
- 4.10.1. Caso o critério de julgamento seja o de maior desconto, o preço já decorrente da aplicação do desconto ofertado deverá respeitar os preços máximos previstos no item 4.10.
- 4.11. O descumprimento das regras supramencionadas pela Administração por parte dos contratados pode ensejar a responsabilização pelo Tribunal de Contas da União e, após o devido processo legal, gerar



ESTADO DA BAHIA
PREFEITURA MUNICIPAL DE NILO PEÇANHA
Departamento Municipal de Licitação e Contratos

as seguintes consequências: assinatura de prazo para a adoção das medidas necessárias ao exato cumprimento da lei, nos termos do [art. 71, inciso IX, da Constituição](#); ou condenação dos agentes públicos responsáveis e da empresa contratada ao pagamento dos prejuízos ao erário, caso verificada a ocorrência de superfaturamento por sobrepreço na execução do contrato.

4.12. Da Garantia da Proposta:

4.12.1. No momento da apresentação da proposta, caberá aos licitantes comprovarem o recolhimento de quantia correspondente a 1% (um por cento), a título de garantia de proposta, nos termos do §1º do art. 58, da Lei Federal nº 14.133/2021. Caso o licitante opte por caução em dinheiro, deverá encaminhar solicitação formal para licitacao@nilopecanha.ba.gov.br para emissão do respectivo DAM

4.12.2. Será exigida garantia adicional do licitante vencedor cuja proposta for inferior a 85% (oitenta e cinco por cento) do valor orçado pela Administração, equivalente à diferença entre este último e o valor da proposta, sem prejuízo das demais garantias exigíveis de acordo com esta Lei.

4.12.3. A garantia de proposta poderá ser prestada nas seguintes modalidades, por opção do licitante:

- I. Caução em dinheiro ou em títulos da dívida pública emitidos sob a forma escritural, mediante registro em sistema centralizado de liquidação e de custódia autorizado pelo Banco Central do Brasil, e avaliados por seus valores econômicos, conforme definido pelo Ministério da Economia;
- II. Seguro-garantia;
- III. Fiança bancária emitida por banco ou instituição financeira devidamente autorizada a operar no País pelo Banco Central do Brasil.

4.12.4. A garantia de proposta será devolvida aos licitantes no prazo máximo de 60 (sessenta) dias, contado da assinatura da ata de registro de preço ou da data em que for declarada fracassada a licitação.

4.12.5. Em caso de rescisão do contrato ou de interrupção dos serviços, não será devolvida a garantia, a menos que a rescisão ou paralisação decorram de acordo com o Município, nos termos da legislação vigente.

4.12.6. Havendo prorrogação de prazo formalmente admitido pela Administração, deverá o Contratado apresentar nova garantia de execução do Contrato, de forma a abranger o período de prorrogação, retendo a administração os créditos do Contratado, enquanto não efetivada tal garantia, ou valor a ela correspondente.

4.12.7. Ocorrendo aumento no valor contratual decorrente de acréscimos de obras ou serviços, o Contratado, por ocasião da assinatura do Termo Aditivo, deverá proceder ao reforço da garantia inicial, no mesmo percentual previsto.

4.12.8. A garantia deverá ser integralizada, no prazo máximo de 10 (dez) dias, inclusive quando houver aditivo.

4.12.9. A garantia assegurará, qualquer que seja a modalidade escolhida, o pagamento de obrigações trabalhistas e previdenciárias de qualquer natureza, não adimplidas pela contratada.

4.12.10. A Ordem de Serviço somente será emitida após a apresentação de uma das modalidades de garantia acima previstas, no prazo mencionado no contrato, sujeitando-se a Contratada às penalidades previstas nos artigos 155 e 162 da Lei Federal nº 14.133/2021 no caso de descumprimento.

4.12.11. Implicará execução do valor integral da garantia de proposta a recusa em assinar a ata de registro de preço.



ESTADO DA BAHIA
PREFEITURA MUNICIPAL DE NILO PEÇANHA
Departamento Municipal de Licitação e Contratos

5. DA ABERTURA DA SESSÃO, CLASSIFICAÇÃO DAS PROPOSTAS E FORMULAÇÃO DE LANCES

- 5.1. A abertura da presente licitação dar-se-á automaticamente em sessão pública, por meio de sistema eletrônico, na data, horário e local indicados neste Edital.
- 5.2. Os licitantes poderão retirar ou substituir a proposta ou os documentos de habilitação, quando for o caso previsto no Art. 17, §1º, anteriormente inseridos no sistema, até a abertura da sessão pública.
- 5.3. O sistema disponibilizará campo próprio para troca de mensagens entre o Agente de contratação e os licitantes.
- 5.4. Iniciada a etapa competitiva, os licitantes deverão encaminhar lances exclusivamente por meio de sistema eletrônico, sendo imediatamente informados do seu recebimento e do valor consignado no registro.
- 5.5. O lance deverá ser ofertado pelo Valor Global.
- 5.6. Os licitantes poderão oferecer lances sucessivos, observando o horário fixado para abertura da sessão e as regras estabelecidas no Edital.
- 5.7. O licitante somente poderá oferecer lance de valor inferior ao último por ele ofertado e registrado pelo sistema.
- 5.8. O intervalo mínimo de diferença de valores ou percentuais entre os lances, que incidirá tanto em relação aos lances intermediários quanto em relação à proposta que cobrir a melhor oferta deverá ser de **R\$ 10,00 (dez reais)**.
- 5.9. O licitante poderá, uma única vez, excluir seu último lance ofertado, no intervalo de quinze segundos após o registro no sistema, na hipótese de lance inconsistente ou inexequível.
- 5.10. O procedimento seguirá de acordo com o modo de disputa adotado.
- 5.11. Caso seja adotado para o envio de lances na licitação o modo de disputa “aberto”, os licitantes apresentarão lances públicos e sucessivos, com prorrogações.
- 5.11.1. A etapa de lances da sessão pública terá duração de dez minutos e, após isso, será prorrogada automaticamente pelo sistema quando houver lance ofertado nos últimos dois minutos do período de duração da sessão pública.
- 5.11.2. A prorrogação automática da etapa de lances, de que trata o subitem anterior, será de dois minutos e ocorrerá sucessivamente sempre que houver lances enviados nesse período de prorrogação, inclusive no caso de lances intermediários.
- 5.11.3. Não havendo novos lances na forma estabelecida nos itens anteriores, a sessão pública encerrar-se-á automaticamente, e o sistema ordenará e divulgará os lances conforme a ordem final de classificação.
- 5.11.4. Definida a melhor proposta, se a diferença em relação à proposta classificada em segundo lugar for de pelo menos 5% (cinco por cento), o Agente de contratação, auxiliado pela equipe de apoio, poderá admitir o reinício da disputa aberta, para a definição das demais colocações.
- 5.11.5. Após o reinício previsto no item supra, os licitantes serão convocados para apresentar lances intermediários.
- 5.12. Caso seja adotado para o envio de lances na licitação o modo de disputa “aberto e fechado”, os licitantes apresentarão lances públicos e sucessivos, com lance final e fechado.
- 5.12.1. A etapa de lances da sessão pública terá duração inicial de quinze minutos. Após esse prazo, o sistema encaminhará aviso de fechamento iminente dos lances, após o que transcorrerá o período de até dez minutos, aleatoriamente determinado, findo o qual será automaticamente encerrada a recepção de lances.
- 5.12.2. Encerrado o prazo previsto no subitem anterior, o sistema abrirá oportunidade para que o autor da oferta de valor mais baixo e os das ofertas com preços até 10% (dez por cento) superiores àquela possam ofertar um lance final e fechado em até cinco minutos, o qual será sigiloso até o encerramento deste prazo.
-



ESTADO DA BAHIA
PREFEITURA MUNICIPAL DE NILO PEÇANHA
Departamento Municipal de Licitação e Contratos

- 5.12.3. No procedimento de que trata o subitem supra, o licitante poderá optar por manter o seu último lance da etapa aberta, ou por ofertar melhor lance.
- 5.12.4. Não havendo pelo menos três ofertas nas condições definidas neste item, poderão os autores dos melhores lances subsequentes, na ordem de classificação, até o máximo de três, oferecer um lance final e fechado em até cinco minutos, o qual será sigiloso até o encerramento deste prazo.
- 5.12.5. Após o término dos prazos estabelecidos nos itens anteriores, o sistema ordenará e divulgará os lances segundo a ordem crescente de valores.
- 5.13. Caso seja adotado para o envio de lances na licitação o modo de disputa “fechado e aberto”, poderão participar da etapa aberta somente os licitantes que apresentarem a proposta de menor preço/ maior percentual de desconto e os das propostas até 10% (dez por cento) superiores/inferiores àquela, em que os licitantes apresentarão lances públicos e sucessivos, até o encerramento da sessão e eventuais prorrogações.
- 5.13.1. Não havendo pelo menos 3 (três) propostas nas condições definidas no item 5.13, poderão os licitantes que apresentaram as três melhores propostas, consideradas as empatadas, oferecer novos lances sucessivos.
- 5.13.2. A etapa de lances da sessão pública terá duração de dez minutos e, após isso, será prorrogada automaticamente pelo sistema quando houver lance ofertado nos últimos dois minutos do período de duração da sessão pública.
- 5.13.3. A prorrogação automática da etapa de lances, de que trata o subitem anterior, será de dois minutos e ocorrerá sucessivamente sempre que houver lances enviados nesse período de prorrogação, inclusive no caso de lances intermediários.
- 5.13.4. Não havendo novos lances na forma estabelecida nos itens anteriores, a sessão pública encerrar-se-á automaticamente, e o sistema ordenará e divulgará os lances conforme a ordem final de classificação.
- 5.13.5. Definida a melhor proposta, se a diferença em relação à proposta classificada em segundo lugar for de pelo menos 5% (cinco por cento), o Agente de contratação, auxiliado pela equipe de apoio, poderá admitir o reinício da disputa aberta, para a definição das demais colocações.
- 5.13.6. Após o reinício previsto no subitem supra, os licitantes serão convocados para apresentar lances intermediários.
- 5.14. Após o término dos prazos estabelecidos nos subitens anteriores, o sistema ordenará e divulgará os lances segundo a ordem crescente de valores.
- 5.15. Não serão aceitos dois ou mais lances de mesmo valor, prevalecendo aquele que for recebido e registrado em primeiro lugar.
- 5.16. Durante o transcurso da sessão pública, os licitantes serão informados, em tempo real, do valor do menor lance registrado, vedada a identificação do licitante.
- 5.17. No caso de desconexão com o Agente de contratação, no decorrer da etapa competitiva da licitação, o sistema eletrônico poderá permanecer acessível aos licitantes para a recepção dos lances.
- 5.18. Quando a desconexão do sistema eletrônico para o Agente de contratação persistir por tempo superior a dez minutos, a sessão pública será suspensa e reiniciada somente após decorridas vinte e quatro horas da comunicação do fato pelo Agente de contratação aos participantes, no sítio eletrônico utilizado para divulgação.
- 5.19. Caso o licitante não apresente lances, concorrerá com o valor de sua proposta.
- 5.20. Em relação a itens não exclusivos para participação de microempresas e empresas de pequeno porte, uma vez encerrada a etapa de lances, será efetivada a verificação automática, junto à Receita Federal, do porte da entidade empresarial. O sistema identificará em coluna própria as microempresas e empresas de pequeno porte participantes, procedendo à comparação com os valores da primeira colocada, se esta for empresa de maior porte, assim como das demais classificadas, para o fim de aplicar-



ESTADO DA BAHIA
PREFEITURA MUNICIPAL DE NILO PEÇANHA
Departamento Municipal de Licitação e Contratos

se o disposto nos [arts. 44 e 45 da Lei Complementar nº 123, de 2006](#), regulamentada pelo [Decreto nº 8.538, de 2015](#).

5.20.1. Nessas condições, as propostas de microempresas e empresas de pequeno porte que se encontrarem na faixa de até 10% (dez por cento) acima da melhor proposta ou melhor lance serão consideradas empatadas com a primeira colocada.

5.20.2. A melhor classificada nos termos do subitem anterior terá o direito de encaminhar uma última oferta para desempate, obrigatoriamente em valor inferior ao da primeira colocada, no prazo de 5 (cinco) minutos controlados pelo sistema, contados após a comunicação automática para tanto.

5.20.3. Caso a microempresa ou a empresa de pequeno porte melhor classificada desista ou não se manifeste no prazo estabelecido, serão convocadas as demais licitantes microempresa e empresa de pequeno porte que se encontrem naquele intervalo de 10% (dez por cento), na ordem de classificação, para o exercício do mesmo direito, no prazo estabelecido no subitem anterior.

5.20.4. No caso de equivalência dos valores apresentados pelas microempresas e empresas de pequeno porte que se encontrem nos intervalos estabelecidos nos subitens anteriores, será realizado sorteio entre elas para que se identifique aquela que primeiro poderá apresentar melhor oferta.

5.21. Só poderá haver empate entre propostas iguais (não seguidas de lances), ou entre lances finais da fase fechada do modo de disputa aberto e fechado.

5.21.1. Havendo eventual empate entre propostas ou lances, o critério de desempate será aquele previsto no [art. 60 da Lei nº 14.133, de 2021](#), nesta ordem:

5.21.1.1. disputa final, hipótese em que os licitantes empatados poderão apresentar nova proposta em ato contínuo à classificação;

5.21.1.2. avaliação do desempenho contratual prévio dos licitantes, para a qual deverão preferencialmente ser utilizados registros cadastrais para efeito de atesto de cumprimento de obrigações previstos nesta Lei;

5.21.1.3. desenvolvimento pelo licitante de ações de equidade entre homens e mulheres no ambiente de trabalho, conforme regulamento;

5.21.1.4. desenvolvimento pelo licitante de programa de integridade, conforme orientações dos órgãos de controle.

5.21.2. Persistindo o empate, será assegurada preferência, sucessivamente, aos bens e serviços produzidos ou prestados por:

5.21.2.1. empresas estabelecidas no território do Estado ou do Distrito Federal do órgão ou entidade da Administração Pública estadual ou distrital licitante ou, no caso de licitação realizada por órgão ou entidade de Município, no território do Estado em que este se localize;

5.21.2.2. empresas brasileiras;

5.21.2.3. empresas que invistam em pesquisa e no desenvolvimento de tecnologia no País;

5.21.2.4. empresas que comprovem a prática de mitigação, nos termos da [Lei nº 12.187, de 29 de dezembro de 2009](#).

5.22. Encerrada a etapa de envio de lances da sessão pública, na hipótese da proposta do primeiro colocado permanecer acima do preço máximo ou inferior ao desconto definido para a contratação, o Agente de contratação poderá negociar condições mais vantajosas, após definido o resultado do julgamento.

5.22.1. Quando o primeiro colocado, mesmo após a negociação, mantiver sua proposta acima do preço máximo definido pela Administração, a proposta **será recusada e consequentemente desclassificada**;



ESTADO DA BAHIA
PREFEITURA MUNICIPAL DE NILO PEÇANHA
Departamento Municipal de Licitação e Contratos

5.22.2. O sistema organizará as propostas segundo a ordem de classificação inicialmente estabelecida e considerando a margem de 10% (dez por cento) concederá o prazo de 5 (cinco) minutos para cobrir o lance vencedor, oportunizando o acompanhamento pelos demais licitantes.

5.22.3. Após cumprimento da etapa anterior, o sistema ordenará e indicará o vencedor provisório.

5.22.4. O resultado da negociação será divulgado a todos os licitantes e anexado aos autos do processo licitatório.

5.22.5. O Agente de Contratação solicitará ao licitante mais bem classificado que, no prazo de **02 (duas) horas**, envie a proposta adequada ao último lance ofertado após a negociação realizada, acompanhada, se for o caso, dos documentos complementares, quando necessários à confirmação daqueles exigidos neste Edital e já apresentados.

5.22.6. É facultado ao Agente de contratação prorrogar o prazo estabelecido, a partir de solicitação fundamentada feita no chat pelo licitante, antes de findo o prazo.

5.23. Após a negociação do preço, o Agente de contratação iniciará a fase de aceitação e julgamento da proposta.

6. DA FASE DE JULGAMENTO

6.1. Encerrada a etapa de negociação, o Agente de contratação verificará se o licitante provisoriamente classificado em primeiro lugar atende às condições de participação no certame, conforme previsto no [art. 14 da Lei nº 14.133/2021](#), legislação correlata e no item 2.6 do edital, especialmente quanto à existência de sanção que impeça a participação no certame ou a futura contratação, mediante a consulta aos seguintes cadastros:

6.1.1. SICAF (quando pertinente);

6.1.2. Consulta Consolidada de Pessoa Jurídica mantido pelo Tribunal de Contas da União – TCU – que consulta eletronicamente nos bancos de dados de órgãos públicos *Licitantes Inidôneos (TCU)*; *Cadastro Nacional de Condenações Cíveis por Ato de Improbidade Administrativa e Inelegibilidade (CNJ)*; *Cadastro Nacional de Empresas Inidôneas e Suspensas (Portal da Transparência)*; *Cadastro Nacional de Empresas Punidas (Portal da Transparência)*.

6.1.3. Na indisponibilidade da consulta anterior, deverá ser consultada no Cadastro Nacional de Empresas Inidôneas e Suspensas - CEIS, mantido pela Controladoria-Geral da União (<https://www.portaltransparencia.gov.br/sancoes/ceis>); e

6.1.4. Cadastro Nacional de Empresas Punidas – CNEP, mantido pela Controladoria-Geral da União (<https://www.portaltransparencia.gov.br/sancoes/cnep>).

6.2. A consulta aos cadastros será realizada em nome da empresa licitante e também de seu sócio majoritário, por força da vedação de que trata o [artigo 12 da Lei nº 8.429, de 1992](#).

6.3. Caso conste na Consulta de Situação do licitante a existência de Ocorrências Impeditivas Indiretas, o Agente de contratação diligenciará para verificar se houve fraude por parte das empresas apontadas no Relatório de Ocorrências Impeditivas Indiretas. ([IN nº 3/2018, art. 29, caput](#))

6.3.1. A tentativa de burla será verificada por meio dos vínculos societários, linhas de fornecimento similares, dentre outros. ([IN nº 3/2018, art. 29, §1º](#)).

6.3.2. O licitante será convocado para manifestação previamente a uma eventual desclassificação. ([IN nº 3/2018, art. 29, §2º](#)).

6.3.3. Constatada a existência de sanção, o licitante será reputado inabilitado, por falta de condição de participação.



ESTADO DA BAHIA
PREFEITURA MUNICIPAL DE NILO PEÇANHA
Departamento Municipal de Licitação e Contratos

-
- 6.4. Na hipótese de inversão das fases de habilitação e julgamento, caso atendidas as condições de participação, será iniciado o procedimento de habilitação.
- 6.5. Caso o licitante provisoriamente classificado em primeiro lugar tenha se utilizado de algum tratamento favorecido às ME/EPPs, o Agente de contratação verificará se faz jus ao benefício, em conformidade com os itens 2.5 e 3.56 deste edital.
- 6.6. Verificadas as condições de participação e de utilização do tratamento favorecido, o Agente de contratação examinará a proposta classificada em primeiro lugar quanto à adequação ao objeto e à compatibilidade do preço em relação ao máximo estipulado para contratação neste Edital e em seus anexos, observado o disposto no [artigo 29 a 35 da IN SEGES nº 73, de 30 de setembro de 2022](#).
- 6.7. **Será desclassificada a proposta declarada provisoriamente vencedora que:**
- 6.7.1. conter vícios insanáveis;
 - 6.7.2. não obedecer às especificações técnicas contidas nas peças do Projeto Básico, contidas nos Anexos;
 - 6.7.3. apresentar desconformidade com quaisquer outras exigências deste Edital ou seus anexos, desde que insanável.
 - 6.7.4. Apresentar Planilha Orçamentária Incompleta ou Incorreta: ou que contenham erros que afetem a análise de custos do projeto.
 - 6.7.5. Apresentar preços inexequíveis ou permanecerem acima do preço máximo definido para a contratação.
 - 6.7.6. Não tiverem sua exequibilidade demonstrada, quando exigido pela Administração.
 - 6.7.7. Apresentar quantitativo inferior ou superior ao definido no Edital
- 6.7.8. Elabore proposta cujo cronograma físico-financeiro não esteja alinhado com o escopo e os prazos estabelecidos no edital, uma vez que o cronograma deve detalhar claramente as fases de execução e os respectivos desembolsos financeiros.
- 6.7.9. Elabore proposta que apresente uma composição de Benefícios e Despesas Indiretas (BDI) que não siga as normas constantes no Edital ou que não estejam dentro dos limites conforme Acórdão Nº 2622/2013 – TCU sem justificativa adequada.
- 6.7.10. Apresentem erro ou omissão na Composição de Encargos Sociais, seja por utilizar percentuais de encargos sociais desatualizados ou incorretos, ou por não estarem de acordo com o regime tributário da empresa (Simples Nacional ou não), conforme exigências legais e orientações da Caixa Econômica Federal.
- 6.7.11. Apresentem inconsistência ou Erro na Composição de Preços Unitários: com preços que não sejam coerentes com os valores de mercado, ou que apresentem variações de preços para o mesmo insumo ou serviço em diferentes partes da proposta e que não tenha uma correta aplicação dos percentuais de encargos sociais nas composições de preços unitários.
- 6.8. Em contratação de serviços de engenharia, a análise de exequibilidade e sobrepreço considerará o seguinte:
- 6.8.1. Nos regimes de execução por tarefa, empreitada por preço global ou empreitada integral, semi-integrada ou integrada, a caracterização do sobrepreço se dará pela superação do valor global estimado;
 - 6.8.2. No regime de empreitada por preço unitário, a caracterização do sobrepreço se dará pela superação do valor global estimado e pela superação de custo unitário tido como relevante, conforme planilha anexa ao edital;
-



ESTADO DA BAHIA
PREFEITURA MUNICIPAL DE NILO PEÇANHA
Departamento Municipal de Licitação e Contratos

6.8.3. No caso de serviços de engenharia, serão consideradas inexequíveis as propostas cujos valores forem inferiores a 75% (setenta e cinco por cento) do valor orçado pela Administração, independentemente do regime de execução, com a realização da devida diligência.

6.8.4. Será exigida garantia adicional do licitante vencedor cuja proposta for inferior a 85% (oitenta e cinco por cento) do valor orçado pela Administração.

6.8.4.1. A garantia adicional será equivalente à 1% da diferença entre o valor indicado no item 6.8.4 e o valor da proposta da licitante, sem prejuízo das demais garantias exigíveis de acordo com a Lei.

6.9. Se houver indícios de inexequibilidade da proposta de preço, ou em caso da necessidade de esclarecimentos complementares, poderão ser efetuadas diligências, para que a empresa comprove a exequibilidade da proposta.

6.10. Caso o custo global estimado do objeto licitado tenha sido decomposto em seus respectivos custos unitários por meio de Planilha de Custos e Formação de Preços elaborada pela Administração, o licitante classificado em primeiro lugar será convocado para apresentar Planilha por ele elaborada, com os respectivos valores adequados ao valor final da sua proposta, sob pena de não aceitação da proposta.

6.10.1. Em se tratando de serviços de engenharia, o licitante vencedor será convocado a apresentar à Administração, por meio eletrônico, as planilhas com indicação dos quantitativos e dos custos unitários, bem como com detalhamento das Bonificações e Despesas Indiretas (BDI) e dos Encargos Sociais (ES), com os respectivos valores adequados ao valor final da proposta vencedora, admitida a utilização dos preços unitários, no caso de empreitada por preço global, empreitada integral, contratação semi-integrada e contratação integrada, exclusivamente para eventuais adequações indispensáveis no cronograma físico-financeiro e para balizar excepcional aditamento posterior do contrato.

6.10.2. Caso a produtividade for diferente daquela utilizada pela Administração como referência, ou não estiver contida na faixa referencial de produtividade, mas admitida pelo ato convocatório, o licitante deverá apresentar a respectiva comprovação de exequibilidade;

6.10.3. Os licitantes poderão apresentar produtividades diferenciadas daquela estabelecida pela Administração como referência, desde que não alterem o objeto da contratação, não contrariem dispositivos legais vigentes e, caso não estejam contidas nas faixas referenciais de produtividade e comprovem a exequibilidade da proposta.

6.10.4. Para efeito do subitem anterior, admite-se a adequação técnica da metodologia empregada pela contratada, visando assegurar a execução do objeto, desde que mantidas as condições para a justa remuneração do serviço.

6.11. Erros no preenchimento da planilha não constituem motivo para a desclassificação da proposta. A planilha poderá ser ajustada pelo fornecedor, no prazo indicado pelo sistema, desde que não haja majoração do preço e que se comprove que este é o bastante para arcar com todos os custos da contratação;

6.11.1. O ajuste de que trata este dispositivo se limita a **sanar erros ou falhas da planilha que não alterem a sua substância, notadamente no que diz respeito ao valor da proposta apresentada;**

6.11.2. Considera-se erro no preenchimento da planilha passível de correção a indicação de recolhimento de impostos e contribuições na forma do Simples Nacional, quando não cabível esse regime.

6.12. Para fins de análise da proposta quanto ao cumprimento das especificações do objeto, **poderá ser colhida a manifestação escrita do setor requisitante do serviço ou da área especializada no objeto.**



ESTADO DA BAHIA
PREFEITURA MUNICIPAL DE NILO PEÇANHA
Departamento Municipal de Licitação e Contratos

7. DA FASE DE HABILITAÇÃO

7.1. Os documentos necessários e suficientes para demonstrar a capacidade do licitante de realizar o objeto da licitação, serão exigidos do licitante provisoriamente vencedor para fins de habilitação, nos termos dos [arts. 62 a 70 da Lei nº 14.133, de 2021](#).

7.1.1. A documentação exigida para fins de habilitação jurídica, fiscal, social e trabalhista e econômico-financeira, poderá ser substituída pelo registro cadastral no SICAF.

7.2. A HABILITAÇÃO far-se-á mediante a apresentação dos documentos em formato PDF (preferencialmente em formato PDF "PESQUISÁVEL"), sendo vedada a inserção de documentos em formato "IMAGEM", abaixo relacionados:

7.3. HABILITAÇÃO JURÍDICA

7.3.1. **Cópia autêntica dos Documentos Pessoais** (documento de identificação pessoal com foto em perfeita condição de leitura e CPF do(s) sócio(s) da empresa, devidamente atualizada;

7.3.2. **Registro comercial**, no caso de empresa individual; ou,

7.3.3. **Ato constitutivo**, estatuto ou contrato em vigor, devidamente registrado, em se tratando de sociedades comerciais, e, no caso de sociedades por ações, acompanhado de documentos da eleição de seus atuais administradores, na qual deverá estar contemplado, dentre os objetos sociais, a execução de atividades da mesma natureza ou compatíveis com o objeto da licitação; ou,

7.3.4. **Inscrição do ato constitutivo** no caso de sociedade civil acompanhada de prova da Diretoria em exercício; ou,

7.3.5. **Decreto de autorização**, em se tratando de empresa ou sociedade estrangeira em funcionamento no país, e ato de registro ou autorização para funcionamento expedido pelo órgão competente, quando a atividade assim o exigir.

7.4. QUALIFICAÇÃO TÉCNICO-PROFISSIONAL E TÉCNICO-OPERACIONAL

7.4.1. **Comprovação de Registro ou inscrição da empresa** licitante no CREA (Conselho Regional de Engenharia e Agronomia) **e/ou** no CAU (Conselho de Arquitetura e Urbanismo) **e/ou** CRT (Conselho Regional de Técnicos Industriais).

7.4.2. **A Capacitação Técnico Operacional** será comprovada mediante:

7.4.2.1. Declaração de possuir capacidade de mobilizar as instalações e disponibilidade do aparelhamento adequados para a realização do objeto da licitação;

7.4.2.2. Demonstração de equipe técnica para realização dos serviços mediante apresentação de:

7.4.2.2.1. **relação nominal** do(s) profissional(is) de nível superior da licitante, responsável(is) pela execução dos serviços e respectivas qualificações;

7.4.2.2.2. **comprovação de Registro** ou inscrição do(s) seu(s) responsável(is) técnico(s) no CREA (Conselho Regional de Engenharia e Agronomia) e/ou no CAU (Conselho de Arquitetura e Urbanismo);

7.4.2.2.3. **Declaração** assinada pelos profissionais indicados nos itens anteriores, **autorizando a sua indicação** para compor a equipe, **com firma reconhecida em cartório competente ou com assinatura eletrônica classificada no mínimo como "avançada", nos termos da Lei nº 14.063/2020**;

7.4.2.2.4. **Comprovação de vinculação** dos profissionais indicados em seu quadro permanente, na data prevista para entrega da proposta

7.4.2.2.5. Comprovação de que tal(is) profissional(is) detêm **atestado de responsabilidade técnica por execução de obra ou serviço de características semelhantes ao objeto da licitação**.

7.4.2.3. A comprovação exigida no item **7.4.2.2.4** **poderá ser feita mediante apresentação do contrato de prestação de serviços** celebrado de acordo com a legislação civil comum, ou com **declaração de compromisso de vinculação contratual futura**, caso o licitante se sagre vencedor desta licitação, ou por



ESTADO DA BAHIA
PREFEITURA MUNICIPAL DE NILO PEÇANHA
Departamento Municipal de Licitação e Contratos

comprovação de que esteja vinculado como **responsável técnico da licitante no conselho competente** ou que tenha **vínculo trabalhista ou seja sócio-gerente, diretor ou dirigente da empresa licitante**.

7.4.2.3.1. Nos casos em que o(a) profissional de nível superior a ser indicado para responsabilizar-se pela possível execução do objeto desta licitação (caso seja vencedora) esteja vinculado como responsável técnico da licitante no conselho competente, dispensar-se-á a apresentação do item **7.4.2.2.4** relativo ao referido(a) profissional.

7.4.2.3.2. Nos casos em que o(a) profissional a responsabilizar-se pela possível execução do objeto for o próprio responsável legal pela empresa, dispensar-se-á a apresentação do item **7.4.2.2.4** relativo ao referido(a) profissional.

7.4.2.4. No decorrer da execução do objeto, os profissionais de que trata este subitem poderão ser substituídos, nos termos do artigo 67, §6º, da Lei nº 14.133/2021, por profissionais de experiência equivalente ou superior, desde que a substituição seja aprovada pela Administração.

7.4.3. A **Comprovação da capacitação técnico-profissional**, se dará mediante apresentação de Certidão de Acervo Técnico – CAT, expedida pelo CREA ou CAU ou CRT da região pertinente, nos termos da legislação aplicável, em nome do(s) responsável(is) técnico(s) e/ou membros da equipe técnica que participarão da obra, que demonstre a Anotação de Responsabilidade Técnica - ART ou o Registro de Responsabilidade Técnica – RRT ou o Termo de Responsabilidade Técnica - TRT relativo à execução dos serviços similares de complexidade tecnológica e operacional equivalente ou superior, bem como documentos comprobatórios emitidos na forma do [§ 3º do art. 88 da Lei 14.133/2021](#);

7.5. HABILITAÇÕES FISCAL, SOCIAL E TRABALHISTA

7.5.1. Prova de inscrição no Cadastro Nacional da Pessoa Jurídica (**CNPJ**).

7.5.2. **Inscrição** no cadastro de contribuintes **estadual e/ou municipal, se houver**, relativo ao domicílio ou sede do licitante, pertinente ao seu ramo de atividade e compatível com o objeto contratual;

7.5.2.1. A prova de inscrição específica no cadastro de contribuintes estadual e/ou municipal, será suprida por outros documentos que conste o referido número.

7.5.3. Prova de **Regularidade perante a Fazenda federal, estadual e municipal** do domicílio ou sede do licitante, ou outra equivalente, na forma da lei;

7.5.4. Prova de **Regularidade relativa à Seguridade Social e ao FGTS**, que demonstre cumprimento dos encargos sociais instituídos por lei;

7.5.5. Prova de **Regularidade perante a Justiça do Trabalho**;

7.5.6. As microempresas e Empresas de Pequeno Porte deverão apresentar toda documentação exigida para efeito de comprovação de regularidade fiscal, mesmo que estas apresentem alguma restrição, conforme determina o artigo 43 da LC 123/2006, sob pena de serem declaradas inabilitadas.

7.6. HABILITAÇÃO ECONÔMICO-FINANCEIRA

7.6.1. **Balanco patrimonial**, demonstração de resultado de exercício e demais demonstrações contábeis dos 2 (dois) últimos exercícios sociais;

7.6.1.1. Os documentos referidos no item acima limitar-se-ão ao último exercício no caso de a pessoa jurídica ter sido constituída há menos de 2 (dois) anos.

7.6.1.2. As empresas com menos de um exercício financeiro deverão apresentar Balanço de Abertura ou último Balanço Patrimonial levantado, conforme o caso.

7.6.1.3. O Balanço Patrimonial e as demonstrações contábeis apresentados deverão conter assinatura do representante legal da empresa licitante e do seu contador ou, caso apresentadas por meio de publicação, permitir a identificação do veículo e a data de sua publicação. **A indicação do nome do contador e do número do seu registro no Conselho Regional de Contabilidade - CRC - são indispensáveis.**



ESTADO DA BAHIA
PREFEITURA MUNICIPAL DE NILO PEÇANHA
Departamento Municipal de Licitação e Contratos

7.6.1.4. Prova de possuir Patrimônio Líquido, cujo valor deve corresponder a **10%** do valor estimado para a contratação, comprovado na data da apresentação da proposta.

7.6.1.5. Análise contábil-financeira da empresa, para a avaliação de sua situação financeira, a ser apresentada em memorial de cálculo dos índices de **Liquidez Geral (LG)**, **Liquidez Corrente (LC)** e **Solvência Geral (SG)**, assinada pelo contador responsável, com as seguintes fórmulas:

LG = (ATIVO CIRCULANTE + REALIZÁVEL A LONGO PRAZO) / (PASSIVO CIRCULANTE + EXIGÍVEL A LONGO PRAZO)

LC = (ATIVO CIRCULANTE) / (PASSIVO CIRCULANTE)

SG = ATIVO TOTAL / (PASSIVO CIRCULANTE + EXIGÍVEL A LONGO PRAZO)

7.6.1.6. Será considerada apta financeiramente a empresa que tiver os índices de Liquidez Geral (LG), Liquidez Corrente (LC) e o índice de Solvência Geral (SG) igual ou maior que 1,0 (um inteiro).

7.6.2. **Cópia da Certidão Negativa de Falência ou Recuperação Extrajudicial**, expedida pelo distribuidor da sede da empresa ou da Certidão Negativa de Execução Patrimonial, expedida no domicílio da pessoa jurídica, no prazo máximo de 90 (noventa) dias anteriores à data da apresentação da proposta.

7.6.3. As Certidões que não expressarem o prazo de validade serão consideradas o de 90 (noventa) dias antes, contados da data da sua apresentação.

7.7. Quando permitida a participação de consórcio de empresas, a habilitação técnica, quando exigida, será feita por meio do somatório dos quantitativos de cada consorciado e, para efeito de habilitação econômico-financeira, quando exigida, será observado o somatório dos valores de cada consorciado.

7.7.1. Se o consórcio não for formado integralmente por microempresas ou empresas de pequeno porte e o Edital exigir requisitos de habilitação econômico-financeira, haverá um acréscimo de **10% (dez por cento)** para o consórcio em relação ao valor exigido para os licitantes individuais.

7.8. Os documentos exigidos para fins de habilitação poderão ser apresentados em original ou por cópia autêntica.

7.9. Os documentos exigidos para fins de habilitação poderão ser substituídos por registro cadastral emitido por órgão ou entidade pública, desde que o registro tenha sido feito em obediência ao disposto na Lei nº 14.133/2021.

7.10. Será verificado se o licitante apresentou **declaração** de que atende aos requisitos de habilitação, e o declarante responderá pela veracidade das informações prestadas, na forma da lei ([art. 63, I, da Lei nº 14.133/2021](#)).

7.11. Será verificado se o licitante apresentou no sistema, sob pena de inabilitação, a **declaração** de que cumpre as exigências de reserva de cargos para pessoa com deficiência e para reabilitado da Previdência Social, previstas em lei e em outras normas específicas.

7.12. O licitante deverá apresentar, sob pena de desclassificação, **declaração** de que suas propostas econômicas compreendem a integralidade dos custos para atendimento dos direitos trabalhistas assegurados na Constituição Federal, nas leis trabalhistas, nas normas infralegais, nas convenções coletivas de trabalho e nos termos de ajustamento de conduta vigentes na data de entrega das propostas.

7.13. Considerando que na presente contratação a avaliação prévia do local de execução é imprescindível para o conhecimento pleno das condições e peculiaridades do objeto a ser contratado, o licitante deve atestar, **sob pena de inabilitação**, que conhece o local e as condições de realização do serviço, assegurado a ele o direito de realização de vistoria prévia.

7.13.1. O licitante que optar por realizar vistoria prévia deverá realizar agendamento na sede da Secretaria de Infraestrutura e Urbanismo localizada na Rua Dr. Raimundo Brito, S/N, Centro, Nilo Peçanha – Bahia ou pelo e-mail: infra@nilopeçanha.ba.gov.br de modo que seu agendamento não coincida com o agendamento de outros licitantes. O atestado emitido pela Prefeitura deverá constar da documentação de habilitação.



ESTADO DA BAHIA
PREFEITURA MUNICIPAL DE NILO PEÇANHA
Departamento Municipal de Licitação e Contratos

7.13.2. Caso o licitante opte por não realizar vistoria, poderá substituir a vistoria exigida no presente item por **declaração** formal assinada pelo seu responsável técnico acerca do conhecimento pleno das condições e peculiaridades da contratação.

7.14. A habilitação poderá ser verificada por meio do Sicaf, nos documentos por ele abrangidos.

7.14.1. Somente haverá a necessidade de comprovação do preenchimento de requisitos mediante apresentação dos documentos originais não digitais quando houver dúvida em relação à integridade do documento digital ou quando a lei expressamente o exigir. ([IN nº 3/2018, art. 4º, §1º, e art. 6º, §4º](#)).

7.15. É de responsabilidade do licitante conferir a exatidão dos seus dados cadastrais no Sicaf e mantê-los atualizados junto aos órgãos responsáveis pela informação, devendo proceder, imediatamente, à correção ou à alteração dos registros tão logo identifique incorreção ou aqueles se tornem desatualizados. ([IN nº 3/2018, art. 7º, caput](#)).

7.15.1. A não observância do disposto no item anterior poderá ensejar desclassificação no momento da habilitação. ([IN nº 3/2018, art. 7º, parágrafo único](#)).

7.16. A verificação pelo Agente de contratação, em sítios eletrônicos oficiais de órgãos e entidades emissores de certidões constitui meio legal de prova, para fins de habilitação.

7.16.1. Os documentos exigidos para habilitação serão enviados por meio do sistema, em formato digital, no prazo de **02 (duas) horas**, prorrogável por igual período, contado da solicitação do Agente de contratação.

7.17. A exigência dos documentos de habilitação somente poderá ser feita em relação ao licitante vencedor.

7.17.1. Os documentos relativos à regularidade fiscal que constem do Projeto Básico somente serão exigidos, em qualquer caso, em momento posterior ao julgamento das propostas, e apenas do licitante mais bem classificado.

7.17.2. Respeitada a exceção do subitem anterior, relativa à regularidade fiscal, quando a fase de habilitação anteceder as fases de apresentação de propostas e lances e de julgamento, a verificação ou exigência do presente subitem ocorrerá em relação a todos os licitantes.

7.18. Após a entrega dos documentos para habilitação, não será permitida a substituição ou a apresentação de novos documentos, salvo em sede de diligência, para ([Lei 14.133/21, art. 64](#), e [IN 73/2022, art. 39, §4º](#)):

7.18.1. complementação de informações acerca dos documentos já apresentados pelos licitantes e desde que necessária para apurar fatos existentes à época da abertura do certame; e

7.18.2. atualização de documentos cuja validade tenha expirado após a data de recebimento das propostas;

7.19. Na análise dos documentos de habilitação, a comissão de contratação poderá sanar erros ou falhas, que não alterem a substância dos documentos e sua validade jurídica, mediante decisão fundamentada, registrada em ata e acessível a todos, atribuindo-lhes eficácia para fins de habilitação e classificação.

7.20. Na hipótese de o licitante não atender às exigências para habilitação, o Agente de contratação examinará a proposta subsequente e assim sucessivamente, na ordem de classificação, até a apuração de uma proposta que atenda ao presente edital, observado o prazo disposto no subitem 7.16.1.

7.21. O Sistema utilizado deverá disponibilizar para acesso público os documentos de habilitação do licitante cuja proposta atenda ao edital de licitação, após concluídos os procedimentos de que trata o subitem anterior.

7.22. A comprovação de regularidade fiscal e trabalhista das microempresas e das empresas de pequeno porte somente será exigida para efeito de contratação, e não como condição para participação na licitação ([art. 4º do Decreto nº 8.538/2015](#)).



ESTADO DA BAHIA
PREFEITURA MUNICIPAL DE NILO PEÇANHA
Departamento Municipal de Licitação e Contratos

7.23. Quando a fase de habilitação anteceder a de julgamento e já tiver sido encerrada, não caberá exclusão de licitante por motivo relacionado à habilitação, salvo em razão de fatos supervenientes ou só conhecidos após o julgamento.

7.24. Conforme estabelecido no art. 12, III e Art 64, §1º da Lei Federal nº 14.133/2021, o desatendimento de exigências meramente formais que não comprometam a aferição da qualificação do licitante ou a compreensão do conteúdo de sua proposta não importará seu afastamento da licitação ou a invalidação do processo, cabendo ao Agente de Contratação a possibilidade de sanar erros ou falhas, desde que se refiram a documentos preexistentes, não alterem a substância dos documentos nem a sua validade jurídica, atribuindo-lhes eficácia para fins de habilitação e classificação (incluindo possíveis declarações que não tenham sido juntadas).

8. DOS RECURSOS

8.1. A interposição de recurso referente ao julgamento das propostas, à habilitação ou inabilitação de licitantes, à anulação ou revogação da licitação, observará o disposto no [art. 165 da Lei nº 14.133, de 2021](#).

8.2. O prazo recursal é de 3 (três) dias úteis, contados da data de intimação ou de lavratura da ata.

8.3. Quando o recurso apresentado impugnar o julgamento das propostas ou o ato de habilitação ou inabilitação do licitante:

8.3.1. A INTENÇÃO DE RECORRER DEVERÁ SER MANIFESTADA IMEDIATAMENTE, SOB PENA DE PRECLUSÃO;

8.3.2. o prazo para a manifestação da intenção de recorrer não será inferior a 10 (dez) minutos.

8.3.3. o prazo para apresentação das razões recursais será iniciado na data de intimação ou de lavratura da ata de habilitação ou inabilitação;

8.3.4. na hipótese de adoção da inversão de fases prevista no [§ 1º do art. 17 da Lei nº 14.133, de 2021](#), o prazo para apresentação das razões recursais será iniciado na data de intimação da ata de julgamento.

8.4. Os recursos deverão ser encaminhados em campo próprio do sistema.

8.5. O recurso será dirigido à autoridade que tiver editado o ato ou proferido a decisão recorrida, a qual poderá reconsiderar sua decisão no prazo de 3 (três) dias úteis, ou, nesse mesmo prazo, encaminhar recurso para a autoridade superior, a qual deverá proferir sua decisão no prazo de 10 (dez) dias úteis, contado do recebimento dos autos.

8.6. Os recursos interpostos fora do prazo não serão conhecidos.

8.7. O prazo para apresentação de contrarrazões ao recurso pelos demais licitantes será de 3 (três) dias úteis, contados da data da intimação pessoal ou da divulgação da interposição do recurso, assegurada a vista imediata dos elementos indispensáveis à defesa de seus interesses.

8.8. O recurso e o pedido de reconsideração terão efeito suspensivo do ato ou da decisão recorrida até que sobrevenha decisão final da autoridade competente.

8.9. O acolhimento do recurso invalida tão somente os atos insuscetíveis de aproveitamento.

8.10. Os autos do processo permanecerão com vista franqueada aos interessados no sítio eletrônico www.licitanet.com.br.

9. DAS INFRAÇÕES ADMINISTRATIVAS E SANÇÕES

9.1. Comete infração administrativa, nos termos da lei, o licitante que, com dolo ou culpa:

9.1.1. deixar de entregar a documentação exigida para o certame ou não entregar qualquer documento que tenha sido solicitado pelo Agente de contratação durante o certame;

9.1.2. Salvo em decorrência de fato superveniente devidamente justificado, não mantiver a proposta em especial quando:

9.1.2.1. não enviar a proposta adequada ao último lance ofertado ou após a negociação;



ESTADO DA BAHIA
PREFEITURA MUNICIPAL DE NILO PEÇANHA
Departamento Municipal de Licitação e Contratos

- 9.1.2.2. recusar-se a enviar o detalhamento da proposta quando exigível;
- 9.1.2.3. pedir para ser desclassificado quando encerrada a etapa competitiva;
- 9.1.2.4. deixar de apresentar amostra; ou
- 9.1.2.5. apresentar proposta ou amostra em desacordo com as especificações do edital;
- 9.1.3. não celebrar o contrato ou não entregar a documentação exigida para a contratação, quando convocado dentro do prazo de validade de sua proposta;
- 9.1.3.1. recusar-se, sem justificativa, a assinar o contrato ou a ata de registro de preço, ou a aceitar ou retirar o instrumento equivalente no prazo estabelecido pela Administração;
- 9.1.4. apresentar declaração ou documentação falsa exigida para o certame ou prestar declaração falsa durante a licitação
- 9.1.5. fraudar a licitação
- 9.1.6. comportar-se de modo inidôneo ou cometer fraude de qualquer natureza, em especial quando:
- 9.1.6.1. induzir deliberadamente a erro no julgamento;
- 9.1.6.2. apresentar amostra falsificada ou deteriorada;
- 9.1.7. praticar atos ilícitos com vistas a frustrar os objetivos da licitação
- 9.1.8. praticar ato lesivo previsto no [art. 5º da Lei n.º 12.846, de 2013](#).
- 9.2. Com fulcro na [Lei nº 14.133, de 2021](#), a Administração poderá, garantida a prévia defesa, aplicar aos licitantes e/ou adjudicatários as seguintes sanções, sem prejuízo das responsabilidades civil e criminal:
- 9.2.1. advertência;
- 9.2.2. multa;
- 9.2.3. impedimento de licitar e contratar; e
- 9.2.4. declaração de inidoneidade para licitar ou contratar, enquanto perdurarem os motivos determinantes da punição ou até que seja promovida sua reabilitação perante a própria autoridade que aplicou a penalidade.
- 9.3. Na aplicação das sanções serão considerados:
- 9.3.1. a natureza e a gravidade da infração cometida.
- 9.3.2. as peculiaridades do caso concreto;
- 9.3.3. as circunstâncias agravantes ou atenuantes;
- 9.3.4. os danos que dela provierem para a Administração Pública;
- 9.3.5. a implantação ou o aperfeiçoamento de programa de integridade, conforme normas e orientações dos órgãos de controle.
- 9.4. A multa será recolhida em percentual de 0,5% a 30% incidente sobre o valor do contrato licitado, recolhida no prazo máximo de **10 (dez) dias** úteis, a contar da comunicação oficial.
- 9.4.1. Para as infrações previstas nos itens 9.1.1, 9.1.2 e 9.1.3, a multa será de 0,5% a 15% do valor do contrato licitado.
- 9.4.2. Para as infrações previstas nos itens 9.1.4, 9.1.5, 9.1.6, 9.1.7 e 9.1.8, a multa será de 15% a 30% do valor do contrato licitado.
- 9.5. As sanções de advertência, impedimento de licitar e contratar e declaração de inidoneidade para licitar ou contratar poderão ser aplicadas, cumulativamente ou não, à penalidade de multa.
- 9.6. Na aplicação da sanção de multa será facultada a defesa do interessado no prazo de 15 (quinze) dias úteis, contado da data de sua intimação.
- 9.7. A sanção de impedimento de licitar e contratar será aplicada ao responsável em decorrência das infrações administrativas relacionadas nos itens 9.1.1, 9.1.2 e 9.1.3, quando não se justificar a imposição de penalidade mais grave, e impedirá o responsável de licitar e contratar no âmbito da Administração Pública direta e indireta do ente federativo a qual pertencer o órgão ou entidade, pelo prazo máximo de 3 (três) anos.



ESTADO DA BAHIA
PREFEITURA MUNICIPAL DE NILO PEÇANHA
Departamento Municipal de Licitação e Contratos

9.8. Poderá ser aplicada ao responsável a sanção de declaração de inidoneidade para licitar ou contratar, em decorrência da prática das infrações dispostas nos itens 9.1.4, 9.1.5, 9.1.6, 9.1.7 e 9.1.8, bem como pelas infrações administrativas previstas nos itens 9.1.1, 9.1.2 e 9.1.3 que justifiquem a imposição de penalidade mais grave que a sanção de impedimento de licitar e contratar, cuja duração observará o prazo previsto no [art. 156, §5º, da Lei n.º 14.133/2021](#).

9.9. A recusa injustificada do adjudicatário em assinar o contrato ou a ata de registro de preço, ou em aceitar ou retirar o instrumento equivalente no prazo estabelecido pela Administração, descrita no item 9.1.3, caracterizará o descumprimento total da obrigação assumida e o sujeitará às penalidades e à imediata perda da garantia de proposta em favor do órgão ou entidade promotora da licitação, nos termos do [art. 45, §4º da IN SEGES/ME n.º 73, de 2022](#).

9.10. A apuração de responsabilidade relacionadas às sanções de impedimento de licitar e contratar e de declaração de inidoneidade para licitar ou contratar demandará a instauração de processo de responsabilização a ser conduzido por comissão composta por 2 (dois) ou mais servidores estáveis, que avaliará fatos e circunstâncias conhecidos e intimará o licitante ou o adjudicatário para, no prazo de 15 (quinze) dias úteis, contado da data de sua intimação, apresentar defesa escrita e especificar as provas que pretenda produzir.

9.11. Caberá recurso no prazo de 15 (quinze) dias úteis da aplicação das sanções de advertência, multa e impedimento de licitar e contratar, contado da data da intimação, o qual será dirigido à autoridade que tiver proferido a decisão recorrida, que, se não a reconsiderar no prazo de 5 (cinco) dias úteis, encaminhará o recurso com sua motivação à autoridade superior, que deverá proferir sua decisão no prazo máximo de 20 (vinte) dias úteis, contado do recebimento dos autos.

9.12. Caberá a apresentação de pedido de reconsideração da aplicação da sanção de declaração de inidoneidade para licitar ou contratar no prazo de 15 (quinze) dias úteis, contado da data da intimação, e decidido no prazo máximo de 20 (vinte) dias úteis, contado do seu recebimento.

9.13. O recurso e o pedido de reconsideração terão efeito suspensivo do ato ou da decisão recorrida até que sobrevenha decisão final da autoridade competente.

9.14. A aplicação das sanções previstas neste edital não exclui, em hipótese alguma, a obrigação de reparação integral dos danos causados.

10. DA IMPUGNAÇÃO AO EDITAL E DO PEDIDO DE ESCLARECIMENTO

10.1. Qualquer pessoa é parte legítima para impugnar este Edital por irregularidade na aplicação da [Lei nº 14.133, de 2021](#), devendo protocolar o pedido até 3 (três) dias úteis antes da data da abertura do certame.

10.2. A resposta à impugnação ou ao pedido de esclarecimento será divulgado em sítio eletrônico oficial no prazo de até 3 (três) dias úteis, limitado ao último dia útil anterior à data da abertura do certame.

10.3. A impugnação e o pedido de esclarecimento deverão ser realizados por meio da Plataforma no sítio www.licitanet.com.br e havendo indisponibilidade do sistema, eventualmente poderá encaminhar de forma eletrônica, pelo e-mail: licitacao@nilopeçanha.ba.gov.br.

10.4. As impugnações e pedidos de esclarecimentos não suspendem os prazos previstos no certame.

10.5. A concessão de efeito suspensivo à impugnação é medida excepcional e deverá ser motivada pelo agente de contratação, nos autos do processo de licitação.

10.6. Acolhida a impugnação, será definida e publicada nova data para a realização do certame.

11. DAS CONDIÇÕES DE CONTRATAÇÃO

Da adjudicação e Homologação



ESTADO DA BAHIA
PREFEITURA MUNICIPAL DE NILO PEÇANHA
Departamento Municipal de Licitação e Contratos

11.1. Constatada a regularidade dos atos praticados e decididos os recursos eventualmente interpostos o Gestor Municipal adjudicará o objeto da licitação à licitante vencedora e homologará o procedimento licitatório através do Sistema utilizado para a licitação, que será devidamente publicado no Diário Oficial do Município.

11.2. A homologação do resultado desta licitação não implicará direito à contratação.

Da Contratação

11.3. Após apresentação da garantia contratual a licitante vencedora disporá o prazo de 3 (três) dias úteis para atender a convocação para assinatura do contrato.

11.4. O prazo de convocação poderá ser prorrogado 1 (uma) vez, por igual período, mediante solicitação da parte durante seu transcurso, devidamente justificada, e desde que o motivo apresentado seja aceito pela CONTRATANTE.

12. DAS DISPOSIÇÕES GERAIS

12.1. Será divulgada ata da sessão pública no sistema eletrônico.

12.2. Não havendo expediente ou ocorrendo qualquer fato superveniente que impeça a realização do certame na data marcada, a sessão será automaticamente transferida para o primeiro dia útil subsequente, no mesmo horário anteriormente estabelecido, desde que não haja comunicação em contrário, pelo Agente de Contratação/ Comissão.

12.3. Todas as referências de tempo no Edital, no aviso e durante a sessão pública observarão o horário de Brasília - DF.

12.4. As normas disciplinadoras da licitação serão sempre interpretadas em favor da ampliação da disputa entre os interessados, desde que não comprometam o interesse da Administração, o princípio da isonomia, a finalidade e a segurança da contratação.

12.5. Os licitantes assumem todos os custos de preparação e apresentação de suas propostas e a Administração não será, em nenhum caso, responsável por esses custos, independentemente da condução ou do resultado do processo licitatório.

12.6. Na contagem dos prazos estabelecidos neste Edital e seus Anexos, excluir-se-á o dia do início e incluir-se-á o do vencimento. Só se iniciam e vencem os prazos em dias de expediente na Administração.

12.7. O desatendimento de exigências formais não essenciais não importará o afastamento do licitante, desde que seja possível o aproveitamento do ato, observados os princípios da isonomia e do interesse público.

12.8. Em caso de divergência entre disposições deste Edital e de seus anexos ou demais peças que compõem o processo, prevalecerá as deste Edital.

12.9. O Edital e seus anexos estão disponíveis, na íntegra, no Portal Nacional de Contratações Públicas (PNCP) e endereço eletrônico www.nilopecanha.ba.gov.br.

12.10. Integram este Edital, para todos os fins e efeitos, os seguintes anexos:

12.10.1. ANEXO I – Termo de Referência/Memorial Descritivo;

12.10.2. ANEXO II - Planilha Orçamentária/Cronograma Físico/Financeiro/BDI;

12.10.3. ANEXO III – Composição Unitária/Encargos;



ESTADO DA BAHIA
PREFEITURA MUNICIPAL DE NILO PEÇANHA
Departamento Municipal de Licitação e Contratos

12.10.4. ANEXO IV – Peças Técnicas;

12.10.5. ANEXO V – Modelo de Carta Proposta de Preços/Minuta de Declaração Unificada;

12.10.6. ANEXO VI - Minuta de Termo de Contrato.

Nilo Peçanha - BA, 05 de Fevereiro de 2026.

Washington Andrade da Silva
Secretário Municipal de Infraestrutura e Urbanismo



ESTADO DA BAHIA
PREFEITURA MUNICIPAL DE NILO PEÇANHA
Departamento Municipal de Licitação e Contratos

ANEXO I



**Estado da Bahia
Prefeitura Municipal de Nilo Peçanha BA
Setor de Engenharia**

MEMORIAL DESCRITIVO

**PAVIMENTAÇÃO EM PARALELEPÍPEDO E
DRENAGEM PLUVIAL NAS VIAS RUA DO GINÁSIO
(DISTRITO DE SÃO BENEDITO), RUA 23 DE ABRIL,
RUA DA RODOVIÁRIA E RUA DE ADRIELE, NO
MUNICÍPIO DE NILO PEÇANHA/BA.**

**Nilo Peçanha-Ba
2025**



Estado da Bahia
Prefeitura Municipal de Nilo Peçanha BA
Setor de Engenharia

MEMORIAL DESCRITIVO E ESPECIFICAÇÕES TÉCNICAS

OBRA: Pavimentação em paralelepípedo e drenagem pluvial nas vias Rua do Ginásio (Distrito de São Benedito), Rua 23 de Abril, Rua da Rodoviária e Rua de Adriele, no município de Nilo Peçanha/BA.

LOCAL: Distrito de São Benedito, município de Nilo Peçanha -Ba

O presente memorial descritivo e especificações técnicas, tem por objetivo estabelecer normas para execução dos serviços descritos neste instrumento, bem como especificar materiais, equipamentos e acessórios a serem aplicados na Pavimentação em paralelepípedo e drenagem pluvial nas vias Rua do Ginásio (Distrito de São Benedito), Rua 23 de Abril, Rua da Rodoviária e Rua de Adriele, no município de Nilo Peçanha/BA.

DISPOSIÇÕES GERAIS

1) As execuções de todos os serviços contratados obedecerão rigorosamente às normas em vigor da ABNT, às especificações dos projetos;

2) Os serviços e obras serão realizados em observância aos desenhos do projeto construtivo, bem como em estrita obediência às prescrições e exigências contidas neste memorial de especificações técnicas sem prejuízo das exigências contidas nas demais normas pertinentes a cada serviço ou etapa da obra;

3) Em caso de dúvida, a Prefeitura Municipal de Nilo Peçanha sempre deverá ser consultada. No transcurso da execução da obra quaisquer modificações somente poderão ser efetuadas após a prévia autorização da fiscalização;

4) Cabe a fiscalização verificar o cumprimento das especificações, sem que com isso reduza de maneira alguma as responsabilidades da empresa contratada.

5) Competirá à empresa contratada a utilização obrigatória de equipamentos de segurança no trabalho que se fizerem necessários, podendo ser paralisados os trabalhos se não o fizerem;

6) A mão de obra a empregar será de primeira qualidade e acabamento esmerado;

7) A contratada deverá providenciar o registro de sua responsabilidade técnica junto ao CREA-BA e entregar à fiscalização em até 03 dias após assinatura da Ordem de Serviço;

8) A contratada deverá disponibilizar o Diário de Obras no local para fiscalização. Ficará a critério da fiscalização impugnar qualquer trabalho que não satisfaça as condições contratuais;

9) A Contratada deverá manter, no escritório da obra, em lugar de fácil acesso pela Fiscalização, cópia dos projetos, ART e diário de obras.



Estado da Bahia
Prefeitura Municipal de Nilo Peçanha BA
Setor de Engenharia

1) OBJETIVO DA OBRA:

Através da execução do objeto irá proporcionar maior acessibilidade e maior fluidez do trânsito e maior segurança aos motoristas e pedestres. Além disso, irá reduzir também a poeira, lama e acúmulos de água que dificultam o deslocamento e o trânsito local, proporcionando qualidade de vida aos moradores e infraestrutura adequada.

2) LOCALIZAÇÃO DA OBRA:

Os serviços serão realizados na Sede e no distrito de São Benedito do Município de Nilo Peçanha, conforme as seguintes informações:

- Rua do Ginásio 01 e 02, distrito de São Benedito do Município de Nilo Peçanha-Ba



Localização da Rua 13°42'57.9"S 39°21'34.2"W



Estado da Bahia
Prefeitura Municipal de Nilo Peçanha BA
Setor de Engenharia

- Rua 23 de Abril, Sede do Município de Nilo Peçanha-Ba



Localização da Rua $13^{\circ}36'29.3''S$ $39^{\circ}06'07.1''W$

- Rua 23 da Rodoviária, Sede do Município de Nilo Peçanha-Ba



Localização da Rua $13^{\circ}36'27.5''S$ $39^{\circ}06'07.0''W$



Estado da Bahia
Prefeitura Municipal de Nilo Peçanha BA
Setor de Engenharia

- Rua de Adriele, Sede do Município de Nilo Peçanha-Ba

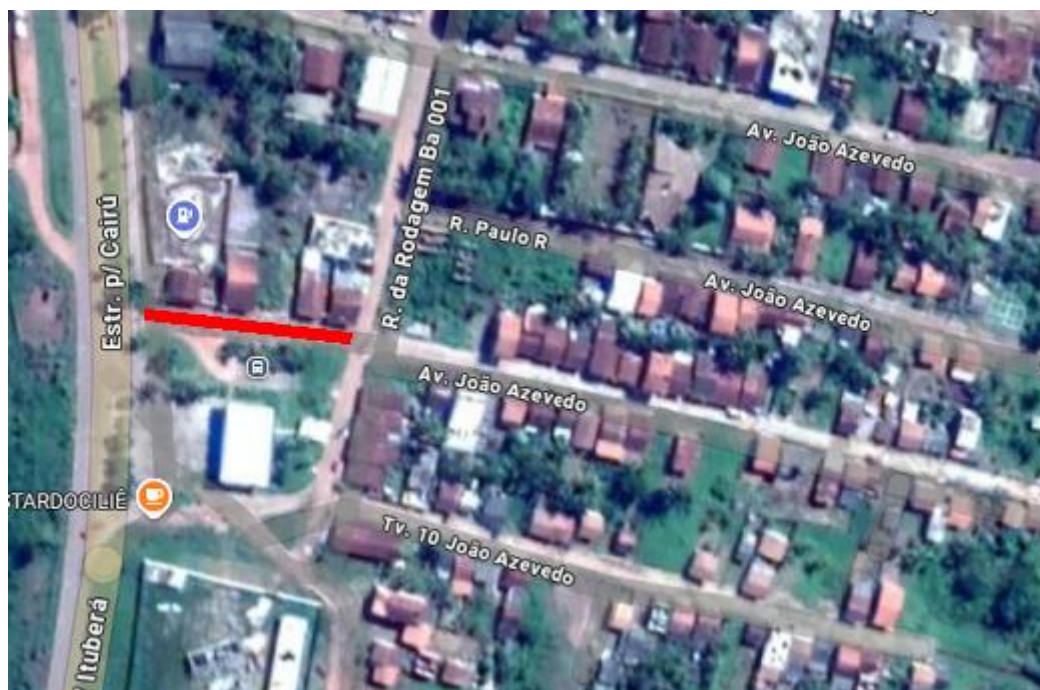

Localização da Rua 13°36'23.4"S 39°06'07.9"W

3) RELAÇÃO DE PROJETOS:

- a. **Rua do Ginásio 01 e 02, distrito de São Benedito do Município de Nilo Peçanha-Ba**

PMNL_PAV_RUAGINASIO_PROJETOS

- LEVANTAMENTO TOPOGRÁFICO

-PLANTA BAIXA: PAVIMENTAÇÃO, DRENAGEM PLUVIAL, SINALIZAÇÃO E DETALHES

- PLANTA DE LOCALIZAÇÃO E DISTÂNCIA DA JAZIDA, ITATIM X DISTRITO DE SÃO BENEDITO, NILO PEÇANHA - BA

- b. **Rua 23 de Abril e rua da Rodoviária do município de Nilo Peçanha/BA**

PMNL_PAV_23ABRILERODOVIARIA_PROJETOS

- LEVANTAMENTO TOPOGRÁFICO

- PLANTA BAIXA: PAVIMENTAÇÃO, DRENAGEM PLUVIAL, SINALIZAÇÃO E DETALHES



Estado da Bahia
Prefeitura Municipal de Nilo Peçanha BA
Setor de Engenharia

- PLANTA DE LOCALIZAÇÃO E DISTÂNCIA DA JAZIDA, ITATIM X NILO PEÇANHA - BA

c. Rua de Adriele do município de Nilo Peçanha/BA

PMNL_PAV_RUADEADRIELE_PROJETOS

- LEVANTAMENTO TOPOGRÁFICO

- PLANTA BAIXA: LOCALIZAÇÃO, PAVIMENTAÇÃO, DRENAGEM PLUVIAL, SINALIZAÇÃO E DETALHES

- PLANTA DE LOCALIZAÇÃO E DISTÂNCIA DA JAZIDA, ITATIM X NILO PEÇANHA - BA

4) RELAÇÃO DE EQUIPAMENTOS:

- MOTONIVELADORA POTÊNCIA BÁSICA LÍQUIDA (PRIMEIRA MARCHA) 125 HP, PESO BRUTO 13032 KG, LARGURA DA LÂMINA DE 3,7 M
- COMPACTADOR DE SOLOS DE PERCUSSÃO (SOQUETE) COM MOTOR A GASOLINA 4 TEMPOS, POTÊNCIA 4 CV
- CAMINHÃO BASCULANTE COM CAPACIDADE DE 14 M³ - 210 KW

5) DESCRIÇÃO DOS ELEMENTOS

● **SERVIÇOS PRELIMINARES**

Placa da Obra = A placa deve ter formato retangular, na proporção de 1,50 m (largura) por 3 m (comprimento), totalizando 4,50 m². Conforme os padrões exigidos pela fiscalização.

● **SERVIÇOS DE TERRAPLANAGEM**

REGULARIZAÇÃO E COMPACTAÇÃO DO SUB-LEITO

A regularização de sub-leito e compactação com 20 cm de espessura. A operação de regularização do sub-leito se dará dentro da faixa de domínio da via, respeitando-se os limites do estaqueamento e off-set's. As etapas a serem seguidas são:

a) Inicialmente deve ser procedida uma verificação geral mediante o nivelamento geométrico, comparando-se as cotas da superfície existente (camada final de terraplenagem) com as cotas previstas no projeto;



Estado da Bahia
Prefeitura Municipal de Nilo Peçanha BA
Setor de Engenharia

b) Após a marcação topográfica da Regularização, proceder-se-á a escarificação, até 0,20m abaixo da cota de projeto, e o espalhamento do material escarificado até a cota estabelecida;

c) Caso seja necessária a importação de materiais, os mesmos devem ser lançados preferencialmente após a escarificação, efetuando-se então uma nova operação de espalhamento. As raízes, blocos de pedra com diâmetro superior a 76mm e outros materiais estranhos, devem ser removidos;

d) Caso seja necessário bota-fora, o mesmo deve ser feito lançando-se o excesso em locais que não causem prejuízo ao meio ambiente, à drenagem ou às obras de arte ou em locais a serem indicados pela Fiscalização;

Procedimento de execução da escarificação:

a) Inicialmente deve ser procedida uma verificação geral mediante o nivelamento geométrico, comparando-se as cotas da superfície existente (camada final de terraplenagem), com as cotas previstas no projeto;

b) Após a marcação topográfica da Regularização, proceder-se-á a escarificação, até 0,20m abaixo da cota de projeto, e o espalhamento do material escarificado até a cota estabelecida.

● PAVIMENTAÇÃO

PAVIMENTAÇÃO EM PARALELEPÍPEDOS

1. ASSENTAMENTOS DOS PARALELEPÍPEDOS.

Os paralelepípedos são assentados, sobre a camada da base de areia previamente espalhada, normalmente ao eixo da pista, obedecendo ao abaulamento estabelecido pelo projeto. Em geral, este abaulamento será representado por uma parábola, cuja flecha é $1/65$ da largura do calçamento. As juntas dos paralelepípedos de cada fiada deverão ser alternadas com relação às fiadas vizinhas, de tal maneira que cada junta fique em frente ao paralelepípedo adjacente, dentro do seu terço médio.

Uma vez assentes os paralelepípedos, deverão ser comprimidos com um rolo compressor ou, então, quando não se dispuser deste equipamento, com o soquete manual.

Este assentamento poderá ser em trechos retos, em função de trechos retos, em alargamentos para estacionamento, em curvas, em cruzamentos e em entroncamentos.

2. TRECHOS RETOS

Inicia-se com o assentamento da primeira fileira, normal ao eixo, de tal maneira que uma junta coincida com o eixo da pista. Sobre a camada de areia, assentam-se os paralelepípedos que deverão ficar colocados de tal maneira que sua face superior fique cerca de 1 cm acima do cordel. Em seguida, o calceteiro, com um martelo, golpeia o paralelepípedo, de modo que traga a sua face superior ao nível do cordel.



Estado da Bahia
Prefeitura Municipal de Nilo Peçanha BA
Setor de Engenharia

Terminado o assentamento deste primeiro paralelepípedo, o segundo será colocado ao seu lado, tocando-o ligeiramente e formando, pelas irregularidades de suas faces, uma junta. O assentamento deste será idêntico ao do primeiro.

A fileira deverá progredir do eixo da pista para o meio-fio, devendo terminar junto a este. O paralelepípedo, junto da guia, pode ser mais comprimido que o comum, em vez de colocar um paralelepípedo de dimensão comum, coloca-se um paralelepípedo mais um pedaço de paralelepípedo.

A segunda fileira será iniciada colocando-se o centro do primeiro paralelepípedo sobre o eixo da pista. Os demais paralelepípedos são assentados como os da primeira fileira.

A terceira fileira deverá ser assentada de tal modo que a sua junta fique no prolongamento das juntas da primeira fileira, os da quarta no prolongamento dos da segunda, e assim por diante.

Deve-se ter o cuidado de empregar paralelepípedos de larguras aproximadamente iguais numa mesma fileira. As juntas longitudinais e transversais não deverão exceder 1,5 cm.

3. JUNÇÃO DE TRECHOS RETOS

Quando se tiver que fazer a junção de tais trechos retos de paralelepípedos, executados separadamente, de modo tal que suas fileiras não se apresentem perfeitamente paralelos formando assim um triângulo, procede-se do seguinte modo: arrancasse um certo comprimento de paralelepípedos e escolhem-se os maiores, colocando-se os mesmos no trecho onde o espaçamento é maior. Deve-se arranjar as fileiras de tal modo que se a colocação de paralelepípedos com formato retangular.

4. REJUNTAMENTO

As juntas dos paralelepípedos serão rejuntadas com “calda” de cimento portland e areia, que são colocados nas juntas, com auxílio de regadores tipo bico de pato.

MEIO FIO

As guias pré-fabricadas em concreto simples devem ter as seguintes dimensões: Os meios-fios de concreto simples, deverá apresentar uma resistência mínima aos vinte e oito dias de $F_{ck} \geq 25 \text{ Mpa}$.
Procedimento de execução:

- a) escavação da porção anexa ao bordo do pavimento, obedecendo aos alinhamentos cotas e dimensões indicadas no projeto;
- b) execução de base de brita para regularização e apoio dos meios-fios;
- c) assentamento dos meios-fios pré-moldados, respeitando-se alinhamento e nivelamento.
- d) rejuntamento com argamassa cimento-areia, traço 1:3
- e) peças deverão ter no máximo 1m, devendo esta dimensão ser reduzida para segmentos em curva.



Estado da Bahia
Prefeitura Municipal de Nilo Peçanha BA
Setor de Engenharia

CALÇADA

Passeio em concreto $e=0,06\text{m}$, com preparo da caixa. A base em solo deverá estar nivelada e compactada. Procedimento de execução:

- a) Sobre a base de regularização, serão colocadas as juntas de dilatação, que serão em ripa formando quadrados.
- b) Em seguida será lançado camada em concreto não estrutural com $e=6\text{cm}$, com acabamento desempolado. Antes do lançamento do concreto, deve-se umedecer a base e as ripas, irrigando-as ligeiramente.

PROCEDIMENTO DE EXECUÇÃO

Promover o rebaixamento do passeio e meio-fio, de modo a facilitar a instalação de rampa em concreto ranhurado, com inclinação $< 8,33\%$

ATERRO COMPACTADO

Será executado com o material argiloso retirado das proximidades que será aplicado em camadas consecutivas na região determinada. Deverão ser aplicadas no mínimo 03 camadas do material de maneira a assegurar a perfeita acomodação da terra. A compactação pode ser realizada com maço de 30 kg ou placa vibratória.

VIGA DE CONFINAMENTO

Deverá ser executada a escavação da porção anexa ao bordo do pavimento, obedecendo aos alinhamentos, cotas e dimensões indicado no projeto. Posteriormente a instalação e assentamento dos meios-fios pré-moldados, de forma compatível com o projeto-tipo considerado e finalmente o rejuntamento com argamassa cimento areia, traço 1:4, em massa.

As vigas terão as seguintes dimensões, 20x40 cm (base inferior x altura) e deverão ser pré-moldados em fôrmas metálicas ou de madeira revestida que conduza a igual acabamento, sendo submetidos a adensamento por vibração, e estes devem apresentar $f_{ck} \geq 20 \text{ Mpa}$

Será observada pela empresa CONTRATADA ao longo do percurso de pavimentação as entradas de garagens, entradas de pedestres e rampas de acessibilidade, no qual deverá ser feito o rebaixamento dos meio fios, conforme especificado em projeto.



Estado da Bahia
Prefeitura Municipal de Nilo Peçanha BA
Setor de Engenharia

- **ACESSIBILIDADE**

RAMPA DE ACESSIBILIDADE

As rampas serão moldadas no local em concreto armado conforme projeto e detalhe. Deverão ser feitas sobre um contrapiso de 5 cm. Rampas construídas ou implantadas na calçada ou passeio serão destinadas a promover a concordância de nível entre estes e o leito carroçável, podendo estas ser de uso para pedestres ou para veículos, conforme projeto. Terão altura suficiente para vencer altura de meio-fio $h=15$ cm, conforme projeto.

- **SINALIZAÇÃO**

PLACA DE SINALIZAÇÃO VERTICAL

A Sinalização Vertical será efetuada de acordo com os manuais e normas de projetos de implementação da sinalização, dos dispositivos e equipamentos de trânsito aprovados pelo Conselho Nacional de Trânsito - CONTRAN, através do Manual Brasileiro de Sinalização de Trânsito, aprovado pela Resolução do CONTRAN N°180, de 26 de agosto de 2005.

A sinalização vertical tem a finalidade de fornecer informações que permitam aos usuários das vias adotar comportamentos adequados, de modo a aumentar a segurança, ordenar os fluxos de tráfego e orientar os usuários da via. Procedimento de execução:

- a) Os materiais mais adequados para serem utilizados como substratos para a confecção das placas de sinalização são o aço, alumínio, plástico reforçado e madeira imunizada.
- b) Os materiais mais utilizados para confecção dos sinais são as tintas e películas. As tintas utilizadas são: esmalte sintético, fosco ou semi-fosco ou pintura eletrostática e as películas utilizadas são: plásticas (não retrorrefletivas) ou retrorrefletivas dos seguintes tipos: de esferas inclusas, de esferas encapsuladas ou de lentes prismáticas
- c) Os suportes devem ser dimensionados e fixados de modo a suportar as cargas próprias das placas e os esforços sob a ação do vento, garantindo a correta posição do sinal.

- **DRENAGEM SUPERFICIAL**

PAVIMENTAÇÃO EM PARALELEPÍPEDO

A pavimentação em paralelepípedo caracteriza-se pela disposição ordenada de pedras, conferindo resistência e estética à superfície da via. Neste contexto, a drenagem superficial torna-se uma consideração fundamental para assegurar a eficácia e a longevidade do pavimento.



Estado da Bahia
Prefeitura Municipal de Nilo Peçanha BA
Setor de Engenharia

FUNÇÃO DO ABAULAMENTO DA VIA

O abaulamento da via, que consiste em uma suave elevação no centro da pista, desempenha um papel crucial na drenagem superficial. Essa configuração direciona a água pluvial para as extremidades da via, evitando o acúmulo no centro e promovendo o escoamento eficiente em direção às sarjetas.

SARJETAS FORMADAS PELO PAVIMENTO

As sarjetas são elementos integrados ao pavimento em paralelepípedo, sendo formadas pelas bordas inclinadas da via. Estas têm como objetivo coletar a água pluvial que se desloca pela superfície da pista, conduzindo-a de maneira controlada para os dispositivos de drenagem.

ELEMENTOS DE DRENAGEM SUPERFICIAL

Sarjetas Integradas: As sarjetas serão integradas ao desenho do pavimento, permitindo a coleta eficiente da água e sua condução para os pontos de drenagem.

Paralelepípedos: Utilizar paralelepípedos para favorecer a permeabilidade, permitindo a absorção e escoamento da água em direção às sarjetas.

ELEMENTOS DE DRENAGEM PROFUNDA

O sistema será composto por bocas de lobo, poços de visita, manilhas de concreto Ø300 mm, finalizando com uma estrutura de ponta de ala para lançamento final.

Serão executadas as escavações mecânicas em valas, conforme profundidade e declividade previstas em projeto, respeitando a faixa de assentamento e o espaço necessário para os elementos da rede.

As bocas de lobo serão executadas em alvenaria de blocos de concreto, conforme especificações do projeto executivo. A fundação será feita com base em concreto magro e a estrutura contará com grelha metálica para captação superficial. Internamente, será previsto fundo em argamassa com caimento em direção ao tubo de saída.

Os poços de visita serão executados em anéis de concreto pré-moldado Ø800 mm, com base moldada in loco em concreto armado e fundo moldado com calha de escoamento hidráulico (canaleta de fundo). A tampa de ferro fundido será instalada ao nível do pavimento. Os P.V.s permitirão a inspeção, limpeza e manutenção da rede, sendo posicionados nos trechos retilíneos e nas mudanças de direção da tubulação.

A rede principal será executada com manilhas de concreto simples Ø300 mm, assentadas sobre colchão de brita ou concreto magro, com juntas seladas com argamassa ou anel de borracha (conforme o tipo de manilha). As manilhas serão instaladas entre os poços de visita, seguindo a declividade mínima recomendada (geralmente $\geq 0,5\%$), com reaterro compactado em camadas ao redor da tubulação.



Estado da Bahia
Prefeitura Municipal de Nilo Peçanha BA
Setor de Engenharia

Na extremidade da rede de drenagem, será construída uma ponta de ala em concreto armado, com função de dissipar a energia da água e proteger a saída contra erosão. A estrutura contará com alas laterais e fundo em concreto, podendo ser complementada com colchão reno, pedra argamassada ou gabiões para contenção e estabilização do terreno no entorno.

- **SERVIÇOS FINAIS**

A obra deverá ser entregue totalmente limpa, varrida, com todo o material de expurgo levado para local apropriado deixando as vias em perfeitas condições de utilização.

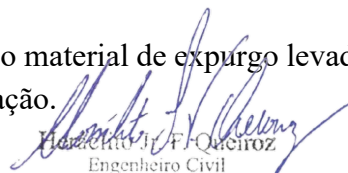
Haroldo J. F. Queiroz
Engenheiro Civil
CREA-BA 3000022940



TERMO DE REFERÊNCIA

1. CONDIÇÕES GERAIS DA CONTRATAÇÃO

1.1. CONTRATAÇÃO DE EMPRESA ESPECIALIZADA EM ENGENHARIA PARA EXECUÇÃO DE PAVIMENTAÇÃO EM PARALELEPÍPEDO E DRENAGEM PLUVIAL NAS VIAS RUA DO GINÁSIO (DISTRITO DE SÃO BENEDITO), RUA 23 DE ABRIL, RUA DA RODOVIÁRIA E RUA DE ADRIELE, NO MUNICÍPIO DE NILO PEÇANHA/BA.

1.2. Os serviços objeto desta contratação são caracterizados como comuns, conforme justificativa constante deste Termo de Referência.

1.2.1. O prazo de vigência da contratação é de 09 (nove) meses contados a partir da emissão da O.S (Ordem de Serviço), conforme projeto, cumprindo o cronograma de execução.

1.3. O contrato oferece maior detalhamento das regras que serão aplicadas em relação à vigência da contratação.

2. FUNDAMENTAÇÃO E DESCRIÇÃO DA NECESSIDADE DA CONTRATAÇÃO

O Município de Nilo Peçanha-BA possui vias urbanas localizadas tanto na sede quanto no distrito de São Benedito que ainda se encontram sem pavimentação, a exemplo da Rua 23 de Abril, da Rua da Rodoviária, ambas situadas na sede municipal, e da Rua do Ginásio, localizada no distrito de São Benedito. Essas vias desempenham papel relevante na circulação cotidiana da população local, no acesso a equipamentos públicos, no deslocamento de pedestres e veículos, bem como na integração urbana entre bairros e áreas de interesse coletivo. As vias mencionadas apresentam condições precárias de trafegabilidade, caracterizadas por leito natural em solo exposto, ausência de pavimento, inexistência de sistema adequado de drenagem superficial e falta de elementos básicos de urbanização. Em períodos de estiagem, observa-se a formação excessiva de poeira, impactando negativamente a saúde dos moradores e o conforto ambiental. Já em períodos chuvosos, são recorrentes problemas de acúmulo de água, lama, erosões e



Estado da Bahia

Prefeitura Municipal de Nilo Peçanha BA

SECRETARIA MUNICIPAL DE INFRAESTRUTURA E URBANISMO



formação de buracos, dificultando ou até inviabilizando a circulação segura de pessoas e veículos.

A vistoria preliminar realizada pela Administração Municipal constatou os seguintes problemas:

- **Condições do leito carroçável:** vias em solo natural, com irregularidades, erosões e ausência de qualquer tipo de revestimento, comprometendo a segurança e a durabilidade do tráfego local.
- **Drenagem superficial deficiente:** inexistência de dispositivos adequados para escoamento das águas pluviais, ocasionando enxurradas, alagamentos pontuais e degradação acelerada da via.
- **Mobilidade urbana e acessibilidade:** dificuldades significativas para o deslocamento de pedestres, idosos, pessoas com deficiência ou mobilidade reduzida, além de prejuízos ao tráfego de veículos, motocicletas e serviços essenciais, como transporte escolar, coleta de resíduos e atendimento de emergência.
- **Impactos sociais e sanitários:** geração excessiva de poeira, lama e acúmulo de resíduos, contribuindo para o agravamento de problemas respiratórios, desconforto aos moradores e degradação das condições de salubridade urbana.
- **Ausência de infraestrutura urbana básica:** inexistência de pavimentação, meio-fio, sinalização viária e elementos mínimos de organização do espaço urbano, refletindo negativamente na qualidade de vida da população residente.

Diante do conjunto de fatores técnicos, sociais, econômicos e territoriais identificados, torna-se evidente a necessidade de implantação de pavimentação urbana nas vias Rua 23 de Abril, Rua da Rodoviária, na sede do município, e Rua do Ginásio, no distrito de São Benedito, no município de Nilo Peçanha-BA, como medida estruturante para a melhoria da mobilidade urbana, da segurança viária e da qualidade de vida da população local.



Necessidade da Contratação



Município de Nilo Peçanha – BA

Localidade: Rua 23 de Abril

Coordenada: 13°36'29.3"S, 39°06'07.1"W



Município de Nilo Peçanha – BA

Localidade: Rua da Rodoviária

Coordenada: -13.606491, -39.102349



A ausência de infraestrutura viária adequada nessas localidades resulta em condições precárias de trafegabilidade, agravadas em períodos chuvosos e de estiagem, impactando diretamente o deslocamento cotidiano de moradores, estudantes, trabalhadores e usuários em geral. O presente estudo tem como finalidade viabilizar uma solução técnica que permita superar essas limitações históricas, promovendo melhorias diretas nas condições urbanas, sanitárias e ambientais das vias, em consonância com as diretrizes de planejamento urbano e desenvolvimento sustentável adotadas pela Administração Municipal.

A demanda por tais serviços justifica-se com base nos seguintes aspectos:

- **Melhoria da Mobilidade Urbana e da Segurança Viária**

A inexistência de pavimentação compromete o tráfego seguro de pedestres e veículos, gerando riscos de acidentes, dificuldades de acesso e interrupções frequentes da circulação. A pavimentação das vias permitirá melhores condições de deslocamento, maior fluidez do tráfego e redução de riscos, assegurando o direito de ir e vir da população.

- **Garantia do Direito à Cidade e à Infraestrutura Urbana de Qualidade**

A carência de infraestrutura viária adequada em áreas da sede municipal e do distrito de São Benedito amplia desigualdades territoriais e limita o acesso equitativo aos serviços urbanos. A pavimentação das vias objeto deste estudo representa uma ação concreta de inclusão territorial, promovendo equidade urbana e garantindo melhores condições de acessibilidade e integração ao tecido urbano existente.

- **Valorização Territorial e Estímulo à Atividade Econômica Local**

A melhoria da infraestrutura viária contribui diretamente para a valorização dos imóveis e do espaço urbano, além de estimular o comércio local e as atividades econômicas existentes. Vias pavimentadas favorecem a circulação de pessoas e



mercadorias, fortalecendo a economia local e criando condições mais favoráveis ao desenvolvimento urbano ordenado.

- **Resposta a Demandas Populares e Fortalecimento da Participação Social**

A pavimentação das vias mencionadas atende a reivindicações recorrentes da população local, manifestadas por meio de solicitações comunitárias junto à Administração Municipal. Trata-se de uma resposta legítima às demandas sociais por melhores condições de infraestrutura urbana, mobilidade e segurança.

- **Melhoria das Condições Ambientais e Urbanas da Localidade**

A implantação da pavimentação, associada a soluções adequadas de drenagem superficial, contribuirá para a redução de poeira, lama, erosões e acúmulo de águas pluviais, promovendo melhores condições ambientais, sanitárias e urbanísticas nas áreas atendidas, além de minimizar impactos negativos ao meio urbano.

Dessa forma, o presente estudo, que fundamenta a futura pavimentação das vias urbanas Rua 23 de Abril, Rua da Rodoviária e Rua do Ginásio, encontra-se plenamente embasado no interesse público, ao atender de maneira direta e efetiva às necessidades da população do município de Nilo Peçanha-BA, promovendo mobilidade urbana, segurança, valorização territorial, inclusão social e fortalecimento das políticas públicas voltadas ao desenvolvimento urbano sustentável.

3. DA EXECUÇÃO DO OBJETO

3.1. Os serviços serão realizados nas seguintes localidades: Rua 23 de Abril, Rua da Rodoviária, na sede do município, e Rua do Ginásio, no distrito de São Benedito.

3.2. Os serviços serão realizados da seguinte forma:

Execução sob demanda:



- I. A CONTRATADA deverá manter os locais, onde forem realizados os serviços sinalizados e isolados do público, com o fim de evitar riscos de acidentes aos usuários locais e ao pessoal da empresa.
- II. Fornecer todos os materiais de consumo, bem como todos aqueles necessários à completa e efetiva execução total da obra proposta.
- III. Usar material normatizado e de boa qualidade para a realização dos serviços.
- IV. Os serviços deverão seguir na íntegra o memorial descritivo e projetos que serão fornecidos pela contratante mediante ordens de serviço.
- V. A CONTRATADA deverá manter os seus funcionários equipados com os devidos Equipamentos de Proteção Individual – EPI e Equipamento de Proteção Coletiva – EPC durante todo o período de trabalho, principalmente uniformizados e identificados.
- VI. Recolher Anotação de Responsabilidade Técnica – ART ou Registro de Responsabilidade Técnica - RRT junto ao CREA ou CAU, referente a todos os serviços de engenharia.
- VII. Todo o entulho retirado do local da obra deverá ser removido imediatamente, devendo o local ser mantido rigorosamente limpo.
- VIII. O local onde serão realizados os serviços deverá ser entregue limpo sem material excedente, pronto para o uso público.
- IX. Reparar, substituir prontamente o bem, obra ou serviço, caso durante a execução de algum dos serviços o mesmo venha ser danificado, sem quaisquer ônus para o Município.
- X. Os locais onde serão realizados os serviços deverão ser entregues limpos, sem material excedente, pronto para o uso público.

3.3. Os serviços deverão ser executados, dentro da norma técnica, os serviços contratados deverão obedecer rigorosamente às normas da ABNT (Associação Brasileira de Normas Técnicas), especificações, projetos e instruções da fiscalização da Prefeitura Municipal de Nilo Peçanha - BA. Outras informações técnicas sobre a execução do objeto podem ser obtidas nos memoriais descritivos, projetos, planilhas e afins.



3.4. A contratada deve apresentar qualificações técnicas conforme quantitativos previstos nos projetos para execução de serviços de engenharia;

4. MODELO DE GESTÃO DO CONTRATO

4.1. O contrato deverá ser executado fielmente pelas partes, de acordo com as cláusulas avençadas e as normas da Lei nº 14.133, de 2021, e cada parte responderá pelas consequências de sua inexecução total ou parcial.

4.2. Em caso de impedimento, ordem de paralisação ou suspensão do contrato, o cronograma de execução será prorrogado automaticamente pelo tempo correspondente, anotadas tais circunstâncias mediante simples apostila.

4.3. As comunicações entre o órgão ou entidade e a contratada devem ser realizadas por escrito sempre que o ato exigir tal formalidade, admitindo-se o uso de mensagem eletrônica para esse fim.

4.4. O órgão ou entidade poderá convocar representante da empresa para adoção de providências que devam ser cumpridas de imediato.

4.5. Após a assinatura do contrato ou instrumento equivalente, o órgão ou entidade poderá convocar o representante da empresa contratada para reunião inicial para apresentação do plano de fiscalização, que conterá informações acerca das obrigações contratuais, dos mecanismos de fiscalização, das estratégias para execução do objeto, do plano complementar de execução da contratada, quando houver, do método de aferição dos resultados e das sanções aplicáveis, dentre outros.

Preposto

4.6. A Contratada designará formalmente o preposto da empresa, antes do início da prestação dos serviços, indicando no instrumento os poderes e deveres em relação à execução do objeto contratado.

4.7. A Contratada deverá manter preposto da empresa no local da execução do objeto durante o período de execução contratual.

4.8. A Contratante poderá recusar, desde que justificadamente, a indicação ou a manutenção do preposto da empresa, hipótese em que a Contratada designará outro para o exercício da atividade.

Rotinas de Fiscalização



4.9. A execução do contrato deverá ser acompanhada e fiscalizada pelo(s) fiscal(is) do contrato, ou pelos respectivos substitutos (Lei nº 14.133, de 2021, art. 117, caput).

Fiscalização

4.10. A execução do contrato deverá ser acompanhada e fiscalizada pelo(s) fiscal(is) do contrato, ou pelos respectivos substitutos.

4.11. O fiscal do contrato acompanhará a execução do contrato, para que sejam cumpridas todas as condições estabelecidas no contrato, de modo a assegurar os melhores resultados para a Administração;

4.11.1. O fiscal do contrato anotará no histórico de gerenciamento do contrato todas as ocorrências relacionadas à execução do contrato, com a descrição do que for necessário para a regularização das faltas ou dos defeitos observados.
([Lei nº 14.133, de 2021, art. 117, §1º](#);

4.11.2. Identificada qualquer inexecução ou irregularidade, o fiscal do contrato emitirá notificações para a correção da execução do contrato, determinando prazo para a correção;

4.11.3. O fiscal do contrato informará ao gestor do contrato, em tempo hábil, a situação que demandar decisão ou adoção de medidas que ultrapassem sua competência, para que adote as medidas necessárias e saneadoras, se for o caso.

4.11.4. No caso de ocorrências que possam inviabilizar a execução do contrato nas datas aprezadas, o fiscal do contrato comunicará o fato imediatamente ao gestor do contrato.

4.11.5. O fiscal do contrato comunicará ao gestor do contrato, em tempo hábil, o término do contrato sob sua responsabilidade, com vistas à renovação tempestiva ou à prorrogação contratual.

Gestor do Contrato

4.12. O gestor do contrato coordenará a atualização do processo de acompanhamento e fiscalização do contrato contendo todos os registros formais da execução no histórico de gerenciamento do contrato, a exemplo da ordem de serviço, do registro de ocorrências, das alterações e das prorrogações contratuais,



elaborando relatório com vistas à verificação da necessidade de adequações do contrato para fins de atendimento da finalidade da administração.

4.13. O gestor do contrato acompanhará os registros realizados pelos fiscais do contrato, de todas as ocorrências relacionadas à execução do contrato e as medidas adotadas, informando, se for o caso, à autoridade superior àquelas que ultrapassarem a sua competência.

4.14. O gestor do contrato acompanhará a manutenção das condições de habilitação da contratada, para fins de empenho de despesa e pagamento, e anotar os problemas que obstem o fluxo normal da liquidação e do pagamento da despesa no relatório de riscos eventuais.

4.15. O gestor do contrato emitirá documento comprobatório da avaliação realizada pelos fiscais técnico, administrativo e setorial quanto ao cumprimento de obrigações assumidas pelo contratado, com menção ao seu desempenho na execução contratual, baseado nos indicadores objetivamente definidos e aferidos, e a eventuais penalidades aplicadas, devendo constar do cadastro de atesto de cumprimento de obrigações.

4.16. O gestor do contrato tomará providências para a formalização de processo administrativo de responsabilização para fins de aplicação de sanções, a ser conduzido pela comissão de que trata o art. 158 da Lei nº 14.133, de 2021, ou pelo agente ou pelo setor com competência para tal, conforme o caso.

4.17. O gestor do contrato deverá elaborar relatório final com informações sobre a consecução dos objetivos que tenham justificado a contratação e eventuais condutas a serem adotadas para o aprimoramento das atividades da Administração.

4.18. O gestor do contrato deverá enviar a documentação pertinente ao setor de contratos para a formalização dos procedimentos de liquidação e pagamento, no valor dimensionado pela fiscalização e gestão nos termos do contrato.



5. CRITÉRIOS DE MEDIÇÃO E DE PAGAMENTO

Recebimento

5.1. Quando os serviços contratados forem concluídos, caberá à Contratada apresentar comunicação escrita informando o fato à fiscalização da Contratante, a qual competirá, no prazo de até 20 (vinte) dias, a verificação dos serviços executados, para fins de recebimento provisório.

5.2. O recebimento provisório também ficará sujeito, quando cabível, à conclusão de todos os testes de campo e à entrega dos Manuais e Instruções exigíveis.

5.3. A Contratante realizará inspeção minuciosa de todos os serviços executados, por meio de profissionais técnicos competentes, acompanhados dos profissionais encarregados pela prestação de serviço, com a finalidade de verificar a adequação dos serviços e constatar e relacionar os arremates, retoques e revisões finais que se fizerem necessários.

5.4. Após tal inspeção, será lavrado Termo de Recebimento Provisório, em 02 (duas) vias de igual teor e forma, ambas assinadas pela fiscalização, relatando as eventuais pendências verificadas.

5.5. A Contratada fica obrigada a reparar, corrigir, remover, reconstruir ou substituir, às suas expensas, no todo ou em parte, o objeto em que se verificarem vícios, defeitos ou incorreções resultantes da execução ou materiais empregados, cabendo à fiscalização não atestar a última e/ou única medição de serviços até que sejam sanadas todas as eventuais pendências que possam vir a ser apontadas no Termo de Recebimento Provisório.

5.6. O Termo de Recebimento Definitivo dos serviços contratados será lavrado em até 30 (trinta) dias após a lavratura do Termo de Recebimento Provisório, por servidor ou comissão designada pela autoridade competente, desde que tenham sido devidamente atendidas todas as exigências da fiscalização quanto às pendências observadas e somente após solucionadas todas as reclamações porventura feitas quanto à falta de pagamento a operários ou fornecedores de materiais e prestadores de serviços empregados na execução do contrato.



Estado da Bahia

Prefeitura Municipal de Nilo Peçanha BA

SECRETARIA MUNICIPAL DE INFRAESTRUTURA E URBANISMO



5.7. Na hipótese de a verificação a que se refere o parágrafo anterior não ser procedida tempestivamente, reputar-se-á como realizada, consumando-se o recebimento definitivo no dia do esgotamento do prazo, desde que o fato seja comunicado à Contratante nos 15 (quinze) dias anteriores à exaustão do prazo.

5.8. O recebimento definitivo do objeto licitado não exime a Contratada, em qualquer época, das garantias concedidas e das responsabilidades assumidas em contrato e por força das disposições legais em vigor (Lei nº 10.406, de 2001).

Liquidação

5.9. Recebida a Nota Fiscal ou documento de cobrança equivalente, correrá o prazo de 30 (trinta) dias úteis para fins de liquidação, na forma desta seção, prorrogáveis por igual período.

5.10. Para fins de liquidação, o setor competente deverá verificar se a nota fiscal ou instrumento de cobrança equivalente apresentado expressa os elementos necessários e essenciais do documento, tais como:

- 5.10.1. o prazo de validade;
- 5.10.2. a data da emissão;
- 5.10.3. os dados do contrato e do órgão contratante;
- 5.10.4. o período respectivo de execução do contrato;
- 5.10.5. o valor a pagar; e
- 5.10.6. eventual destaque do valor de retenções tributárias cabíveis.

5.11. Havendo erro na apresentação da nota fiscal ou instrumento de cobrança equivalente, ou circunstância que impeça a liquidação da despesa, esta ficará sobrestada até que o contratado providencie as medidas saneadoras, reiniciando-se o prazo após a comprovação da regularização da situação, sem ônus ao contratante;

5.12. A nota fiscal ou instrumento de cobrança equivalente deverá ser obrigatoriamente acompanhado da comprovação da regularidade fiscal, constatada por meio de consulta *on-line* ao SICAF ou, na impossibilidade de acesso ao referido Sistema, mediante consulta aos sítios eletrônicos oficiais ou à documentação mencionada no [art. 68 da Lei nº 14.133, de 2021.](#)



5.13. A Administração deverá realizar consulta ao SICAF para: a) verificar a manutenção das condições de habilitação exigidas na contratação; b) identificar possível razão que impeça a contratação, no âmbito do órgão ou entidade, proibição de contratar com o Poder Público, bem como ocorrências impeditivas indiretas.

5.14. Constatando-se, junto ao SICAF, a situação de irregularidade do contratado, será providenciada sua notificação, por escrito, para que, no prazo de 5 (cinco) dias úteis, regularize sua situação ou, no mesmo prazo, apresente sua defesa. O prazo poderá ser prorrogado uma vez, por igual período, a critério do contratante.

5.15. Não havendo regularização ou sendo a defesa considerada improcedente, o contratante deverá comunicar aos órgãos responsáveis pela fiscalização da regularidade fiscal quanto à inadimplência do contratado, bem como quanto à existência de pagamento a ser efetuado, para que sejam acionados os meios pertinentes e necessários para garantir o recebimento de seus créditos.

5.16. Persistindo a irregularidade, o contratante deverá adotar as medidas necessárias à rescisão contratual nos autos do processo administrativo correspondente, assegurada ao contratado a ampla defesa.

5.17. Havendo a efetiva execução do objeto, os pagamentos serão realizados normalmente, com notificação para regularização sob pena de rescisão do contrato, caso o contratado não regularize sua situação no prazo ofertado.

Prazo de pagamento

5.18. O pagamento será efetuado no prazo de até 30 (trinta) dias úteis contados da finalização da liquidação da despesa, conforme seção anterior.

Forma de pagamento

5.19. O pagamento será realizado por meio de ordem bancária, para crédito em banco, agência e conta corrente indicados pelo contratado.

5.20. Será considerada data do pagamento o dia em que constar como emitida a ordem bancária para pagamento.

5.21. Quando do pagamento, será efetuada a retenção tributária prevista na legislação aplicável.



5.21.1. Independentemente do percentual de tributo inserido na planilha, quando houver, serão retidos na fonte, quando da realização do pagamento, os percentuais estabelecidos na legislação vigente.

5.22. O contratado regularmente optante pelo Simples Nacional, nos termos da [Lei Complementar nº 123, de 2006](#), não sofrerá a retenção tributária quanto aos impostos e contribuições abrangidos por aquele regime. No entanto, o pagamento ficará condicionado à apresentação de comprovação, por meio de documento oficial, de que faz jus ao tratamento tributário favorecido previsto na referida Lei Complementar.

6. FORMA E CRITÉRIOS DE SELEÇÃO DO FORNECEDOR E REGIME DE EXECUÇÃO

Forma de seleção e critério de julgamento da proposta

- 6.1.** O fornecedor será selecionado por meio da realização de procedimento de CONCORRÊNCIA ELETRÔNICA.
- 6.2.** O critério de julgamento será o de menor valor global.
- 6.3.** O sistema utilizado será o aberto e fechado.
- 6.4.** O Sistema Eletrônico utilizado pelo Município é o LICITANET (www.licitanet.com.br).

7. Exigências de habilitação

7.1. Como condição prévia ao exame da documentação de habilitação do licitante detentor da proposta classificada em primeiro lugar, o Agente de Contratação verificará o eventual descumprimento das condições de participação, especialmente quanto à existência de sanção que impeça a participação no certame ou a futura contratação, mediante a consulta aos documentos apresentados, e ainda nos seguintes cadastros:

- a) Cadastro Nacional de Empresas Inidôneas e Suspensas – CEIS e o Cadastro Nacional de Empresas Punidas – CNEP (www.portaldatransparencia.gov.br/);
- b) Cadastro Nacional de Condenações Cíveis por Atos de Improbidade Administrativa, mantido pelo Conselho Nacional de Justiça



(www.cnj.jus.br/improbidade_adm/consultar_requerido.php).

- c) Lista de Inidôneos, mantida pelo Tribunal de Contas da União – TCU
<https://contas.tcu.gov.br/ords/f?p=1660:3:0>
- d) A consulta aos cadastros será realizada em nome da empresa licitante e também de seu sócio majoritário, por força do artigo 12 da Lei nº 8.429/1992, que prevê, dentre as sanções impostas ao responsável pela prática de ato de improbidade administrativa, a proibição de contratar com o Poder Público, inclusive por intermédio de pessoa jurídica da qual seja sócio majoritário.
- e) Caso conste na Consulta de Situação do Fornecedor a existência de Ocorrências Impeditivas Indiretas, o gestor diligência para verificar se houve fraude por parte das empresas apontadas no Relatório de Ocorrências Impeditivas Indiretas.
- f) A tentativa de burla será verificada por meio dos vínculos societários, linhas de fornecimento similares, dentre outros.
- g) O licitante será convocado para manifestação previamente à sua desclassificação.
- h) Constatada a existência de sanção, o Agente de Contratação reputará o licitante inabilitado, por falta de condição de participação.
- i) Caso atendidas as condições de participação, a habilitação dos licitantes será verificada, em relação à habilitação jurídica, à regularidade fiscal e trabalhista, à qualificação econômica financeira e à habilitação técnica.
- j) É dever do licitante atualizar previamente as comprovações constantes à Habilitação e Proposta de Preços, a respectiva documentação atualizada.
- k) Havendo a necessidade de envio de documentos de habilitação complementares, necessários à confirmação daqueles exigidos neste Edital e já apresentados, o licitante será convocado a encaminhá-los, em formato digital, via e-mail ou presencialmente, via protocolo, no prazo de **24** horas sob pena de inabilitação.
- l) Somente haverá a necessidade de comprovação do preenchimento de requisitos mediante apresentação dos documentos originais não-digitais quando houver dúvida em relação à integridade do documento digital.
- m) Não serão aceitos documentos de habilitação com indicação de CNPJ/CPF



Estado da Bahia

Prefeitura Municipal de Nilo Peçanha BA

SECRETARIA MUNICIPAL DE INFRAESTRUTURA E URBANISMO



diferentes, salvo aqueles legalmente permitidos.

n) Se o licitante for a matriz, todos os documentos deverão estar em nome da matriz, e se o licitante for a filial, todos os documentos deverão estar em nome da filial, exceto aqueles documentos que, pela própria natureza, comprovadamente, forem emitidos somente em nome da matriz.

o) Serão aceitos registros de CNPJ de licitante matriz e filial com diferenças de números de documentos pertinentes ao CND e ao CRF/FGTS, quando for comprovada a centralização do recolhimento dessas contribuições.

7.2. HABILITAÇÃO JURÍDICA:

7.2.1. No caso de empresário individual: inscrição no Registro Público de Empresas Mercantis, a cargo da Junta Comercial da respectiva sede;

7.2.2. Em se tratando de microempreendedor individual – MEI: Certificado da Condição de Microempreendedor Individual - CCMEI, cuja aceitação ficará condicionada à verificação da autenticidade no sítio www.portaldoempreendedor.gov.br;

7.2.3. No caso de sociedade empresária ou empresa individual de responsabilidade limitada - EIRELI: ato constitutivo, estatuto ou contrato social em vigor, devidamente registrado na Junta Comercial da respectiva sede, acompanhado de documento comprobatório de seus administradores;

7.2.4. Inscrição no Registro Público de Empresas Mercantis onde opera, com averbação no Registro onde tem sede a matriz, no caso de ser o participante sucursal, filial ou agência;

7.2.5. No caso de sociedade simples: inscrição do ato constitutivo no Registro Civil das Pessoas Jurídicas do local de sua sede, acompanhada de prova da indicação dos seus administradores;

7.2.6. No caso de cooperativa: ata de fundação e estatuto social em vigor, com a ata da assembleia que o aprovou, devidamente arquivado na Junta Comercial ou inscrito no Registro Civil das Pessoas Jurídicas da respectiva sede, bem como o registro de que trata o art. 107 da Lei nº 5.764, de 1971;



Estado da Bahia

Prefeitura Municipal de Nilo Peçanha BA

SECRETARIA MUNICIPAL DE INFRAESTRUTURA E URBANISMO



7.2.7. No caso de empresa ou sociedade estrangeira em funcionamento no País: decreto de autorização;

7.2.8. Os documentos acima deverão estar acompanhados de todas as alterações ou da última alteração respectivamente consolidada;

7.3. REGULARIDADE FISCAL, SOCIAL E TRABALHISTA:

7.3.1. Prova de inscrição no Cadastro Nacional de Pessoas Jurídicas (CNPJ);

7.3.2. Prova de inscrição no cadastro de contribuintes estadual e/ou municipal, relativo ao domicílio ou sede do licitante, pertinente ao seu ramo de atividade e compatível com o objeto contratual;

7.3.3. Prova de regularidade fiscal perante a Fazenda Nacional, mediante apresentação de certidão expedida conjuntamente pela Secretaria da Receita Federal do Brasil (RFB) e pela Procuradoria-Geral da Fazenda Nacional (PGFN), referente a todos os créditos tributários federais e à Dívida Ativa da União (DAU) por elas administrados, inclusive aqueles relativos à Seguridade Social, nos termos da Portaria Conjunta nº 1.751, de 02/10/2014, do Secretário da Receita Federal do Brasil e da Procuradora-Geral da Fazenda Nacional.

7.3.4. Prova de regularidade com o Fundo de Garantia do Tempo de Serviço (FGTS);

7.3.5. Prova de inexistência de débitos inadimplidos perante a Justiça do Trabalho, mediante a apresentação de Certidão Negativa de Débitos Trabalhistas (CNDT), com data de emissão não superior a 180 (cento e oitenta) dias, quando não constar expressamente no corpo da Certidão o seu prazo de validade, e a do Ministério do Trabalho não superior quarenta e oito horas úteis da data da abertura. (Lei 12.440/2011).

7.3.6. Prova de regularidade junto à Fazenda Estadual, através da Certidão Negativa conjunta junto aos Tributos Estaduais, emitida pela Secretaria da Fazenda Estadual onde a empresa for sediada;

7.3.7. Prova de regularidade junto à Fazenda Municipal, através da Certidão Negativa junto aos Tributos Municipais, emitida pela Secretaria da Fazenda Municipal onde a empresa for sediada;



7.3.8. A Certidão Conjunta relativa aos Tributos Federais e à Dívida Ativa da União, emitidas pela RFB e PGFN, bem como a Certidão referente à Contribuição Previdenciária (INSS), emitida pela RFB, expedidas anteriormente à vigência da Portaria Conjunta RFB/PGFN nº 1.751, de 2/10/2014, alterada Portaria Conjunta RFB/PGFN nº 1.821, de 17/10/2014, poderão ser apresentadas para satisfazer a exigência do item 11.2.3., desde que estejam dentro do prazo de validade nelas constantes, conforme prevê a Portaria MF nº 358, de 5/9/2014 (publicada no DOU de 9/9/2014). Caso a certidão federal constar positiva com efeito de negativa, a empresa deverá comprovar que está em dia com o pagamento do parcelamento efetivado, sob pena de não aceitação da certidão que não realizar esta comprovação.

7.4. HABILITAÇÃO ECONÔMICO-FINANCEIRA.

7.4.1. Certidão negativa de falência ou concordata expedida pelo distribuidor da sede do licitante, nos últimos 30 (trinta) dias anteriores à data de abertura da licitação;

7.4.2. No caso de certidão positiva de recuperação judicial ou extrajudicial, o licitante deverá apresentar a comprovação de que o respectivo plano de recuperação foi acolhido judicialmente, na forma do art. 58, da Lei n.º 11.101, de 09 de fevereiro de 2005, sob pena de inabilitação, devendo, ainda, comprovar todos os demais requisitos de habilitação.

7.4.3. Balanço patrimonial e demonstrações contábeis dos dois últimos exercícios sociais, já exigíveis e apresentados na forma da lei, que comprovem a boa situação financeira da empresa, vedada a sua substituição por balancetes ou balanços provisórios, podendo ser atualizados por índices oficiais quando encerrado há mais de 3 (três) meses da data de apresentação da proposta; O licitante apresentará, conforme o caso, autenticados, publicação do Balanço ou cópias reprográficas das páginas do Livro Diário onde foram transcritos o Balanço e a Demonstração de Resultado com os respectivos Termos de Abertura e Encerramento registrados na Junta Comercial do Estado da sede da Licitante, ou no Cartório do Registro de Títulos e Documentos, todos obrigatoriamente firmados pelo Contador habilitado, com comprovação através da apresentação da



Certidão de Regularidade Profissional (CRP), perante o C.R.C (Conselho Regional de Contabilidade) e pelo Dirigente/Sócio, qualificados.

7.4.3.1. No caso de empresa constituída no exercício social vigente, admite-se a apresentação de balanço patrimonial e demonstrações contábeis referentes ao período de existência da sociedade;

7.4.3.2. É admissível o balanço intermediário, se decorrer de lei ou contrato social/estatuto social.

7.4.3.3. A comprovação da situação financeira da empresa será constatada mediante obtenção de índices de Liquidez Geral (LG), Solvência Geral (SG) e Liquidez Corrente (LC), superiores a 1 (um) resultantes da aplicação das fórmulas:

$$LG = \frac{\text{Ativo Circulante} + \text{Realizável a Longo Prazo}}{\text{Passivo Circulante} + \text{Passivo Não Circulante}}$$

$$SG = \frac{\text{Ativo Total}}{\text{Passivo Circulante} + \text{Passivo Não Circulante}}$$

$$LC = \frac{\text{Ativo Circulante}}{\text{Passivo Circulante}}$$

7.4.4. As empresas que apresentarem resultado inferior ou igual a 1 (um) em qualquer dos índices de Liquidez Geral (LG), Solvência Geral (SG) e Liquidez Corrente (LC), deverão comprovar, considerados os riscos para a Administração, e, a critério da autoridade competente, o capital mínimo ou o patrimônio líquido mínimo de 10% (dez por cento) do valor estimado da contratação ou do item pertinente.

7.4.5. As licitantes deverão ainda complementar a comprovação da qualificação econômico-financeira por meio de comprovação de patrimônio líquido de 10% (dez por cento) do valor estimado da contratação, por meio da



apresentação do balanço patrimonial e demonstrações contábeis do último exercício social, apresentados na forma da lei, vedada a substituição por balancetes ou balanços provisórios, podendo ser atualizados por índices oficiais quando encerrados há mais de 3 (três) meses da data da apresentação da proposta ou ainda, declaração assinada por profissional de contabilidade responsável, de que, mesmo com os compromissos já assumidos, possui capacidade financeira de acordo com o art. 69, § 4º da Lei 14.133/2021.

7.4.6. Garantia de proposta de 1% (um por cento) do valor estimado para a contratação.

7.4.6.1. As empresas deverão apresentar a comprovação do recolhimento da quantia a título de garantia de proposta.

7.4.6.2. A garantia de proposta será devolvida aos licitantes no prazo de 10 (dez) dias úteis, contado da assinatura do contrato ou da data em que for declarada fracassada a licitação.

7.4.6.3. Implicará execução do valor integral da garantia de proposta a recusa em assinar o contrato ou a não apresentação dos documentos para a contratação.

7.4.6.4. A garantia de proposta poderá ser prestada nas modalidades de que trata o § 1º do art. 96 da Lei Federal nº 14.133/21.

7.5. QUALIFICAÇÃO TÉCNICA

7.5.1. Declaração de que o licitante tomou conhecimento de todas as informações e das condições locais para o cumprimento das obrigações objeto da licitação;

7.5.1.1. A declaração acima poderá ser substituída por declaração formal assinada pelo responsável técnico do licitante acerca do conhecimento pleno das condições e peculiaridades da contratação.

7.5.2. Registro ou inscrição da empresa na entidade profissional competente (CREA - Conselho Regional de Engenharia e Agronomia, ou CAU - Conselho de Arquitetura e Urbanismo), em plena validade.



a) Sociedades empresárias estrangeiras atenderão à exigência por meio da apresentação, no momento da assinatura do contrato, da solicitação de registro perante a entidade profissional competente no Brasil.

7.5.3. Apresentação do(s) profissional(is) abaixo indicado(s), devidamente registrado(s) no conselho profissional competente. No caso do Engenheiro Civil o mesmo deve ser detentor de atestado de responsabilidade técnica ou registro de responsabilidade técnica – RRT, por execução de obra ou serviço de características semelhantes ao objeto da licitação.

a) 01 (um) Engenheiro Civil;

7.5.3.1. A natureza da relação do(s) profissional(is) com a licitante deverá ser comprovada, para fins de habilitação, por meio da apresentação, de um dos seguintes documentos:

- a) Carteira de Trabalho;
- b) Certidão do Conselho Profissional;
- c) Contrato Social; ou
- d) Contrato de prestação de serviços.
- e) Termo de Compromisso assinado pelo profissional;

7.5.3.2. O(s) profissional(is) indicado(s) na forma supra deverá(ão) participar da obra ou serviço objeto do contrato, e será admitida a sua substituição por profissionais de experiência equivalente ou superior, desde que aprovada pela Administração.

7.5.3.3. A comprovação do atestado/registo de responsabilidade técnica será feita mediante a exibição da Certidão de Acervo Técnico – CAT, expedida pelo Conselho da região onde a obra ou serviço tenha sido executado.

7.5.4. Comprovação de aptidão para execução de serviço de complexidade tecnológica equivalente ou superior com o objeto desta contratação, por meio da apresentação de certidões ou atestados, emitidos por pessoas jurídicas de direito público ou privado.



7.5.5. Comprovação da capacitação técnico-profissional, mediante apresentação de Certidão de Acervo Técnico – CAT, expedida pelo CREA ou CAU da região pertinente, nos termos da legislação aplicável, em nome do(s) responsável(is) técnico(s) e/ou membros da equipe técnica que participarão da execução do serviço, que demonstre a Anotação de Responsabilidade Técnica - ART ou o Registro de Responsabilidade Técnica - RRT, relativo à execução dos serviços que compõem as parcelas de maior relevância técnica e valor significativo da contratação

7.5.5.1. Para comprovação da capacidade técnica-profissional anteriormente exigida, nos moldes previstos no art. 67, §1º e 2º da Lei nº 14.1333/2021, será habilitada a empresa que comprovar as parcelas de maior relevância técnica, a seguir definidas:

PARCELAS DE ELEVÂNCIA TÉCNICA				
DESCRIÇÃO	UND	QDE. LICITADA	QDE. A COMPROVAR	% EXIGIDO
EXECUÇÃO DE PAVIMENTO EM PARALELEPÍPEDOS, REJUNTAMENTO COM ARGAMASSA TRAÇO 1:3 (CIMENTO E AREIA). AF_05/2020	M2	3425,21	1.712,60	50%
ASSENTAMENTO DE GUIA (MEIO-FIO) EM TRECHO RETO, CONFECCIONADA EM CONCRETO PRÉ-FABRICADO	M	2101,00	1.050,50	50%
EXECUÇÃO DE PASSEIO (CALÇADA) OU PISO DE CONCRETO COM CONCRETO MOLDADO IN LOCO, FEITO EM OBRA, ACABAMENTO CONVENCIONAL, NÃO ARMADO. AF_08/2022	M2	64,02	32,01	50%

7.5.5.2. Não será admitida, para fins de comprovação de quantitativo mínimo, a apresentação e o somatório de diferentes atestados emitidos para profissionais distintos, referentes a serviços executados de forma concomitante em uma mesma obra

7.5.5.3. O licitante disponibilizará todas as informações necessárias à comprovação da legitimidade dos atestados, apresentando, quando solicitado pela Administração, cópia do contrato que deu suporte à contratação, endereço



atual da contratante e local em que foi executado o objeto contratado, dentre outros documentos.

7.5.6. Indicação do pessoal técnico, das instalações e do aparelhamento adequados e disponíveis para a realização do objeto da licitação, bem como da qualificação de cada membro da equipe técnica que se responsabilizará pelos trabalhos.

7.5.6.1. A Relação da equipe técnica discriminada na indicação do pessoal técnico deverá ser apresentada acompanhada das respectivas anuências dos profissionais indicados, para efeitos de comprovação de capacidade operativa, em favor do cumprimento dos prazos estipulados para execução do objeto a ser contratado.

8. ESTIMATIVAS DO VALOR DA CONTRATAÇÃO

8.1. O valor total estimado da contratação é de R\$ 788.699,78 (setecentos e oitenta e oito mil, seiscentos e noventa e nove reais e setenta e oito centavos), conforme peças em anexo.

Orçamento Sintético									
Item	Código	Banco	Descrição	Und	Quant.	Valor Unit	Valor Unit com BDI	Total	Peso (%)
1			RUA DO GINÁSIO (SÃO BENEDITO) 01				52.974,76	52.974,76	6,72 %
1.1			SERVIÇOS PRELIMINARES				2.687,47	2.687,47	0,34 %
1.1.1	103689	SINAPI	FORNECIMENTO E INSTALAÇÃO DE PLACA DE OBRA COM CHAPA GALVANIZADA E ESTRUTURA DE MADEIRA. AF_03/2022_PS	m²	4,5	416,42	498,03	2.241,13	0,28 %
1.1.2	2605	ORSE	Locação de serviços de pavimentação	m²	261,02	1,43	1,71	446,34	0,06 %
1.2			REGULARIZAÇÃO DA VIA				289,73	289,73	0,04 %
1.2.1	2496	ORSE	Regularização mecanizada de áreas	m²	261,02	0,93	1,11	289,73	0,04 %
1.3			PAVIMENTAÇÃO				36.891,44	36.891,44	4,68 %
1.3.1	101169	SINAPI	EXECUÇÃO DE PAVIMENTO EM PARALELEPÍPEDOS, REJUNTAMENTO COM ARGAMASSA TRAÇO 1:3 (CIMENTO E AREIA). AF_05/2020	m²	210,5	100,27	119,92	25.243,16	3,20 %
1.3.2	94273	SINAPI	ASSENTAMENTO DE GUIA (MEIO-FIO) EM TRECHO RETO, CONFECCIONADA EM CONCRETO PRÉ-FABRICADO, DIMENSÕES 100X15X13X30 CM (COMPRIMENTO X BASE INFERIOR X BASE SUPERIOR X ALTURA). AF_01/2024	M	74,83	41,23	49,31	3.689,86	0,47 %
1.3.3	PAV001	Próprio	CONFINAMENTO E PROTEÇÃO DE PAVIMENTAÇÃO EM CINTA DE CONCRETO ARMADO 20MPA,	M	21,17	236,54	282,90	5.988,99	0,76 %



Estado da Bahia

Prefeitura Municipal de Nilo Peçanha BA

SECRETARIA MUNICIPAL DE INFRAESTRUTURA E URBANISMO



Por nossa Terra,
por nossa gente!

			DIMENSÕES 20X40 CM						
1.3.4	94279	SINAPI	ASSENTAMENTO DE GUIA (MEIO-FIO) EM TRECHO RETO, CONFECCIONADA EM CONCRETO PRÉ-FABRICADO, DIMENSÕES 39X6,5X6,5X19 CM (COMPRIMENTO X BASE INFERIOR X BASE SUPERIOR X ALTURA), PARA DELIMITAÇÃO DE JARDINS, PRAÇAS OU PASSEIOS. AF_01/2024	M	42,1	39,12	46,78	1.969,43	0,25 %
1.4			PASSEIO				3.886,49	3.886,49	0,49 %
1.4.1	94990	SINAPI	EXECUÇÃO DE PASSEIO (CALÇADA) OU PISO DE CONCRETO COM CONCRETO MOLDADO IN LOCO, FEITO EM OBRA, ACABAMENTO CONVENCIONAL, NÃO ARMADO. AF_08/2022	m³	3,06	911,74	1.090,44	3.336,74	0,42 %
1.4.2	94319	SINAPI	ATERRO MANUAL DE VALAS COM SOLO ARGILLO-ARENOSO. AF_08/2023	m³	4,04	84,40	100,94	407,79	0,05 %
1.4.3	97113	SINAPI	APLICAÇÃO DE LONA PLÁSTICA PARA EXECUÇÃO DE PAVIMENTOS DE CONCRETO. AF_04/2022	m²	50,52	2,35	2,81	141,96	0,02 %
1.5			ACESSIBILIDADE				966,20	966,20	0,12 %
1.5.1	105002	SINAPI	RAMPA DE ACESSIBILIDADE EM CONCRETO MOLDADO IN LOCO, EM CALÇADA NOVA COM LARGURA MAIOR OU IGUAL À 3,00 M, FCK 25MPa, COM PISO PODOTÁTIL. AF_03/2024	UN	1	807,86	966,20	966,20	0,12 %
1.6			SINALIZAÇÃO				1.270,86	1.270,86	0,16 %
1.6.1	5213419	SICRO3	Placa em aço nº 16 galvanizado com película retrorrefletiva tipo I + X - confecção	m²	0,57	539,76	645,55	367,96	0,05 %
1.6.2	5213570	SICRO3	Placa em aço - película I + I - fornecimento e implantação	m²	1	486,63	582,00	582,00	0,07 %
1.6.3	5216111	SICRO3	Suporte para placa de sinalização em madeira de lei tratada 8 x 8 cm - fornecimento e implantação	un	2	134,16	160,45	320,90	0,04 %
1.7			SERVIÇOS FINAIS				146,17	146,17	0,02 %
1.7.1	6191	ORSE	Limpeza de ruas (varrição e remoção de entulhos)	m²	261,02	0,47	0,56	146,17	0,02 %
1.8			TRANSPORTE DE MATERIAIS				6.836,40	6.836,40	0,87 %
1.8.1	5915321	SICRO3	Transporte com caminhão basculante de 14 m³ - rodovia pavimentada	tkm	8440	0,68	0,81	6.836,40	0,87 %
2			RUA DO GINÁSIO (SÃO BENEDITO) 02				245.568,23	245.568,23	31,14 %
2.1			SERVIÇOS PRELIMINARES				2.299,19	2.299,19	0,29 %
2.1.1	2605	ORSE	Locação de serviços de pavimentação	m²	1344,56	1,43	1,71	2.299,19	0,29 %
2.2			REGULARIZAÇÃO DA VIA				1.492,46	1.492,46	0,19 %
2.2.1	2496	ORSE	Regularização mecanizada de áreas	m²	1344,56	0,93	1,11	1.492,46	0,19 %
2.3			PAVIMENTAÇÃO				172.555,39	172.555,39	21,88 %
2.3.1	101169	SINAPI	EXECUÇÃO DE PAVIMENTO EM PARALELEPÍPEDOS, REJUNTAMENTO COM ARGAMASSA TRAÇO 1:3 (CIMENTO E AREIA). AF_05/2020	m²	1100	100,27	119,92	131.912,00	16,73 %



Estado da Bahia

Prefeitura Municipal de Nilo Peçanha BA

SECRETARIA MUNICIPAL DE INFRAESTRUTURA E URBANISMO



NILO
PEÇANHA
Por nossa Terra,
por nossa gente!
PREFEITURA MUNICIPAL

2.3.2	94273	SINAPI	ASSENTAMENTO DE GUIA (MEIO-FIO) EM TRECHO RETO, CONFECCIONADA EM CONCRETO PRÉ-FABRICADO, DIMENSÕES 100X15X13X30 CM (COMPRIMENTO X BASE INFERIOR X BASE SUPERIOR X ALTURA). AF_01/2024	M	411	41,23	49,31	20.266,41	2,57 %
2.3.3	PAV001	Próprio	CONFINAMENTO E PROTEÇÃO DE PAVIMENTAÇÃO EM CINTA DE CONCRETO ARMADO 20MPA, DIMENSÕES 20X40 CM	M	35,65	236,54	282,90	10.085,38	1,28 %
2.3.4	94279	SINAPI	ASSENTAMENTO DE GUIA (MEIO-FIO) EM TRECHO RETO, CONFECCIONADA EM CONCRETO PRÉ-FABRICADO, DIMENSÕES 39X6,5X6,5X19 CM (COMPRIMENTO X BASE INFERIOR X BASE SUPERIOR X ALTURA), PARA DELIMITAÇÃO DE JARDINS, PRAÇAS OU PASSEIOS. AF_01/2024	M	220	39,12	46,78	10.291,60	1,30 %
2.4			PASSEIO				18.549,06	18.549,06	2,35 %
2.4.1	94990	SINAPI	EXECUÇÃO DE PASSEIO (CALÇADA) OU PISO DE CONCRETO COM CONCRETO MOLDADO IN LOCO, FEITO EM OBRA, ACABAMENTO CONVENCIONAL, NÃO ARMADO. AF_08/2022	m³	15,2	911,74	1.090,44	16.574,68	2,10 %
2.4.2	94319	SINAPI	ATERRO MANUAL DE VALAS COM SOLO ARGILO-ARENOSO. AF_08/2023	m³	19,56	84,40	100,94	1.974,38	0,25 %
2.5			ACESSIBILIDADE				3.864,80	3.864,80	0,49 %
2.5.1	105002	SINAPI	RAMPA DE ACESSIBILIDADE EM CONCRETO MOLDADO IN LOCO, EM CALÇADA NOVA COM LARGURA MAIOR OU IGUAL À 3,00 M, FCK 25MPA, COM PISO PODOTÁTIL. AF_03/2024	UN	4	807,86	966,20	3.864,80	0,49 %
2.6			SINALIZAÇÃO				1.612,06	1.612,06	0,20 %
2.6.1	5213419	SICRO3	Placa em aço nº 16 galvanizado com película retrorrefletiva tipo I + X - confecção	m²	0,85	539,76	645,55	548,71	0,07 %
2.6.2	5213570	SICRO3	Placa em aço - película I + I - fornecimento e implantação	m²	1	486,63	582,00	582,00	0,07 %
2.6.3	5216111	SICRO3	Suporte para placa de sinalização em madeira de lei tratada 8 x 8 cm - fornecimento e implantação	un	3	134,16	160,45	481,35	0,06 %
2.7			DRENAGEM PLUVIAL				8.717,68	8.717,68	1,11 %
2.7.1	93358	SINAPI	ESCAVAÇÃO MANUAL DE VALA. AF_09/2024	m³	6,6	96,40	115,29	760,91	0,10 %
2.7.2	104737	SINAPI	REATERRO MANUAL DE VALAS, COM PLACA VIBRATÓRIA. AF_08/2023	m³	6,6	24,21	28,95	191,07	0,02 %
2.7.3	95567	SINAPI	TUBO DE CONCRETO (SIMPLES) PARA REDES COLETORAS DE ÁGUAS PLUVIAIS, DIÂMETRO DE 300 MM, JUNTA RÍGIDA, INSTALADO EM LOCAL COM BAIXO NÍVEL DE INTERFERÊNCIAS - FORNECIMENTO E ASSENTAMENTO. AF_03/2024	M	15	84,25	100,76	1.511,40	0,19 %
2.7.4	97956	SINAPI	CAIXA PARA BOCA DE LOBO SIMPLES RETANGULAR, EM ALVENARIA COM BLOCOS DE CONCRETO, DIMENSÕES INTERNAS: 0,6X1X1,2 M. AF_12/2020	UN	2	1.601,27	1.915,11	3.830,22	0,49 %
2.7.5	3444	ORSE	Ponta de ala em concreto ciclópico, para tubos de concreto (simples) d=0.40 à 0.60 m	un	1	2.026,83	2.424,08	2.424,08	0,31 %



Estado da Bahia

Prefeitura Municipal de Nilo Peçanha BA

SECRETARIA MUNICIPAL DE INFRAESTRUTURA E URBANISMO



Por nossa Terra,
por nossa gente!
**NILO
PEÇANHA**
PREFEITURA MUNICIPAL

2.8			SERVIÇOS FINAIS				752,95	752,95	0,10 %
2.8.1	6191	ORSE	Limpeza de ruas (varrição e remoção de entulhos)	m²	1344,56	0,47	0,56	752,95	0,10 %
2.9			TRANSPORTE DE MATERIAIS				35.724,64	35.724,64	4,53 %
2.9.1	5915321	SICRO3	Transporte com caminhão basculante de 14 m³ - rodovia pavimentada	tkm	44104,5	0,68	0,81	35.724,64	4,53 %
3			RUA 23 DE ABRIL				243.839,90	243.839,90	30,92 %
3.1			SERVIÇOS PRELIMINARES				2.524,88	2.524,88	0,32 %
3.1.1	2605	ORSE	Locação de serviços de pavimentação	m²	1476,54	1,43	1,71	2.524,88	0,32 %
3.2			REGULARIZAÇÃO DA VIA				1.638,95	1.638,95	0,21 %
3.2.1	2496	ORSE	Regularização mecanizada de áreas	m²	1476,54	0,93	1,11	1.638,95	0,21 %
3.3			PAVIMENTAÇÃO				165.772,15	165.772,15	21,02 %
3.3.1	101169	SINAPI	EXECUÇÃO DE PAVIMENTO EM PARALELEPÍPEDOS, REJUNTAMENTO COM ARGAMASSA TRAÇO 1:3 (CIMENTO E AREIA). AF_05/2020	m²	1022,4	100,27	119,92	122.606,20	15,55 %
3.3.2	94273	SINAPI	ASSENTAMENTO DE GUIA (MEIO-FIO) EM TRECHO RETO, CONFECCIONADA EM CONCRETO PRÉ-FABRICADO, DIMENSÕES 100X15X13X30 CM (COMPRIMENTO X BASE INFERIOR X BASE SUPERIOR X ALTURA). AF_01/2024	M	400,16	41,23	49,31	19.731,88	2,50 %
3.3.3	PAV001	Próprio	CONFINAMENTO E PROTEÇÃO DE PAVIMENTAÇÃO EM CINTA DE CONCRETO ARMADO 20MPA, DIMENSÕES 20X40 CM	M	18,8	236,54	282,90	5.318,52	0,67 %
3.3.4	94279	SINAPI	ASSENTAMENTO DE GUIA (MEIO-FIO) EM TRECHO RETO, CONFECCIONADA EM CONCRETO PRÉ-FABRICADO, DIMENSÕES 39X6,5X6,5X19 CM (COMPRIMENTO X BASE INFERIOR X BASE SUPERIOR X ALTURA), PARA DELIMITAÇÃO DE JARDINS, PRAÇAS OU PASSEIOS. AF_01/2024	M	387,25	39,12	46,78	18.115,55	2,30 %
3.4			PASSEIO				35.202,67	35.202,67	4,46 %
3.4.1	94990	SINAPI	EXECUÇÃO DE PASSEIO (CALÇADA) OU PISO DE CONCRETO COM CONCRETO MOLDADO IN LOCO, FEITO EM OBRA, ACABAMENTO CONVENCIONAL, NÃO ARMADO. AF_08/2022	m³	28,92	911,74	1.090,44	31.535,52	4,00 %
3.4.2	94319	SINAPI	ATERRO MANUAL DE VALAS COM SOLO ARGILO-ARENOSO. AF_08/2023	m³	36,33	84,40	100,94	3.667,15	0,46 %
3.5			ACESSIBILIDADE				5.797,20	5.797,20	0,74 %
3.5.1	105002	SINAPI	RAMPA DE ACESSIBILIDADE EM CONCRETO MOLDADO IN LOCO, EM CALÇADA NOVA COM LARGURA MAIOR OU IGUAL À 3,00 M, FCK 25MPA, COM PISO PODOTÁTIL. AF_03/2024	UN	6	807,86	966,20	5.797,20	0,74 %
3.6			SINALIZAÇÃO				1.270,86	1.270,86	0,16 %
3.6.1	5213419	SICRO3	Placa em aço nº 16 galvanizado com película retrorrefletiva tipo I + X - confecção	m²	0,57	539,76	645,55	367,96	0,05 %
3.6.2	5213570	SICRO3	Placa em aço - película I + I - fornecimento e implantação	m²	1	486,63	582,00	582,00	0,07 %
3.6.3	5216111	SICRO3	Suporte para placa de sinalização em madeira de lei tratada 8 x 8 cm - fornecimento e implantação	un	2	134,16	160,45	320,90	0,04 %



Estado da Bahia
Prefeitura Municipal de Nilo Peçanha BA
SECRETARIA MUNICIPAL DE INFRAESTRUTURA E URBANISMO



3.7			SERVIÇOS FINAIS				826,86	826,86	0,10 %
3.7.1	6191	ORSE	Limpeza de ruas (varrição e remoção de entulhos)	m²	1476,54	0,47	0,56	826,86	0,10 %
3.8			TRANSPORTE DE MATERIAIS				30.806,33	30.806,33	3,91 %
3.8.1	5915321	SICRO3	Transporte com caminhão basculante de 14 m³ - rodovia pavimentada	tkm	38032,51	0,68	0,81	30.806,33	3,91 %
4			RUA DA RODOVIÁRIA				158.616,68	158.616,68	20,11 %
4.1			SERVIÇOS PRELIMINARES				3.754,59	3.754,59	0,48 %
4.1.1	103689	SINAPI	FORNECIMENTO E INSTALAÇÃO DE PLACA DE OBRA COM CHAPA GALVANIZADA E ESTRUTURA DE MADEIRA. AF_03/2022_PS	m²	4,5	416,42	498,03	2.241,13	0,28 %
4.1.2	2605	ORSE	Locação de serviços de pavimentação	m²	885,07	1,43	1,71	1.513,46	0,19 %
4.2			REGULARIZAÇÃO DA VIA				982,42	982,42	0,12 %
4.2.1	2496	ORSE	Regularização mecanizada de áreas	m²	885,07	0,93	1,11	982,42	0,12 %
4.3			PAVIMENTAÇÃO				97.160,27	97.160,27	12,32 %
4.3.1	101169	SINAPI	EXECUÇÃO DE PAVIMENTO EM PARALELEPÍPEDOS, REJUNTAMENTO COM ARGAMASSA TRAÇO 1:3 (CIMENTO E AREIA). AF_05/2020	m²	617,16	100,27	119,92	74.009,82	9,38 %
4.3.2	94273	SINAPI	ASSENTAMENTO DE GUIA (MEIO-FIO) EM TRECHO RETO, CONFECCIONADA EM CONCRETO PRÉ-FABRICADO, DIMENSÕES 100X15X13X30 CM (COMPRIMENTO X BASE INFERIOR X BASE SUPERIOR X ALTURA). AF_01/2024	M	223,26	41,23	49,31	11.008,95	1,40 %
4.3.3	PAV001	Próprio	CONFINAMENTO E PROTEÇÃO DE PAVIMENTAÇÃO EM CINTA DE CONCRETO ARMADO 20MPA, DIMENSÕES 20X40 CM	M	6	236,54	282,90	1.697,40	0,22 %
4.3.4	94279	SINAPI	ASSENTAMENTO DE GUIA (MEIO-FIO) EM TRECHO RETO, CONFECCIONADA EM CONCRETO PRÉ-FABRICADO, DIMENSÕES 39X6,5X6,5X19 CM (COMPRIMENTO X BASE INFERIOR X BASE SUPERIOR X ALTURA), PARA DELIMITAÇÃO DE JARDINS, PRAÇAS OU PASSEIOS. AF_01/2024	M	223,26	39,12	46,78	10.444,10	1,32 %
4.4			PASSEIO				21.278,96	21.278,96	2,70 %
4.4.1	94990	SINAPI	EXECUÇÃO DE PASSEIO (CALÇADA) OU PISO DE CONCRETO COM CONCRETO MOLDADO IN LOCO, FEITO EM OBRA, ACABAMENTO CONVENCIONAL, NÃO ARMADO. AF_08/2022	m³	16,84	911,74	1.090,44	18.363,00	2,33 %
4.4.2	94319	SINAPI	ATERRO MANUAL DE VALAS COM SOLO ARGILLO-ARENOSO. AF_08/2023	m³	21,43	84,40	100,94	2.163,14	0,27 %
4.4.3	97113	SINAPI	APLICAÇÃO DE LONA PLÁSTICA PARA EXECUÇÃO DE PAVIMENTOS DE CONCRETO. AF_04/2022	m²	267,91	2,35	2,81	752,82	0,10 %
4.5			ACESSIBILIDADE				3.864,80	3.864,80	0,49 %
4.5.1	105002	SINAPI	RAMPA DE ACESSIBILIDADE EM CONCRETO MOLDADO IN LOCO, EM CALÇADA NOVA COM LARGURA MAIOR OU IGUAL À 3,00 M, FCK 25MPA, COM PISO PODOTÁTIL. AF_03/2024	UN	4	807,86	966,20	3.864,80	0,49 %
4.6			SINALIZAÇÃO				1.030,06	1.030,06	0,13 %



Estado da Bahia

Prefeitura Municipal de Nilo Peçanha BA

SECRETARIA MUNICIPAL DE INFRAESTRUTURA E URBANISMO



Por nossa Terra,
por nossa gente!

4.6.1	5213419	SICRO3	Placa em aço nº 16 galvanizado com película retrorrefletiva tipo I + X - confecção	m²	0,85	539,76	645,55	548,71	0,07 %
4.6.2	5213570	SICRO3	Placa em aço - película I + I - fornecimento e implantação	m²	0	486,63	582,00	0,00	0,00 %
4.6.3	5216111	SICRO3	Suporte para placa de sinalização em madeira de lei tratada 8 x 8 cm - fornecimento e implantação	un	3	134,16	160,45	481,35	0,06 %
4.7			DRENAGEM PLUVIAL				11.454,14	11.454,14	1,45 %
4.7.1	93358	SINAPI	ESCAVAÇÃO MANUAL DE VALA. AF_09/2024	m³	7,75	96,40	115,29	893,49	0,11 %
4.7.2	104737	SINAPI	REATERRO MANUAL DE VALAS, COM PLACA VIBRATÓRIA. AF_08/2023	m³	7,75	24,21	28,95	224,36	0,03 %
4.7.3	95567	SINAPI	TUBO DE CONCRETO (SIMPLES) PARA REDES COLETORAS DE ÁGUAS PLUVIAIS, DIÂMETRO DE 300 MM, JUNTA RÍGIDA, INSTALADO EM LOCAL COM BAIXO NÍVEL DE INTERFERÊNCIAS - FORNECIMENTO E ASSENTAMENTO. AF_03/2024	M	64,57	84,25	100,76	6.506,07	0,82 %
4.7.4	97956	SINAPI	CAIXA PARA BOCA DE LOBO SIMPLES RETANGULAR, EM ALVENARIA COM BLOCOS DE CONCRETO, DIMENSÕES INTERNAS: 0,6X1X1,2 M. AF_12/2020	UN	2	1.601,27	1.915,11	3.830,22	0,49 %
4.8			SERVIÇOS FINAIS				495,63	495,63	0,06 %
4.8.1	6191	ORSE	Limpeza de ruas (varrição e remoção de entulhos)	m²	885,07	0,47	0,56	495,63	0,06 %
4.9			TRANSPORTE DE MATERIAIS				18.595,81	18.595,81	2,36 %
4.9.1	5915321	SICRO3	Transporte com caminhão basculante de 14 m³ - rodovia pavimentada	tkm	22957,8	0,68	0,81	18.595,81	2,36 %
5			RUA DE ADRIELE				87.700,21	87.700,21	11,12 %
5.1			SERVIÇOS PRELIMINARES				812,50	812,50	0,10 %
5.1.1	2605	ORSE	Locação de serviços de pavimentação	m²	475,15	1,43	1,71	812,50	0,10 %
5.2			REGULARIZAÇÃO DA VIA				527,41	527,41	0,07 %
5.2.1	2496	ORSE	Regularização mecanizada de áreas	m²	475,15	0,93	1,11	527,41	0,07 %
5.3			PAVIMENTAÇÃO				69.924,44	69.924,44	8,87 %
5.3.1	101169	SINAPI	EXECUÇÃO DE PAVIMENTO EM PARALELEPÍEDOS, REJUNTAMENTO COM ARGAMASSA TRAÇO 1:3 (CIMENTO E AREIA). AF_05/2020	m²	475,15	100,27	119,92	56.979,98	7,22 %
5.3.2	94273	SINAPI	ASSENTAMENTO DE GUIA (MEIO-FIO) EM TRECHO RETO, CONFECCIONADA EM CONCRETO PRÉ-FABRICADO, DIMENSÕES 100X15X13X30 CM (COMPRIMENTO X BASE INFERIOR X BASE SUPERIOR X ALTURA). AF_01/2024	M	119,14	41,23	49,31	5.874,79	0,74 %
5.3.3	PAV001	Próprio	CONFINAMENTO E PROTEÇÃO DE PAVIMENTAÇÃO EM CINTA DE CONCRETO ARMADO 20MPA, DIMENSÕES 20X40 CM	M	24,99	236,54	282,90	7.069,67	0,90 %
5.4			SINALIZAÇÃO				1.852,86	1.852,86	0,23 %
5.4.1	5213419	SICRO3	Placa em aço nº 16 galvanizado com película retrorrefletiva tipo I + X - confecção	m²	0,57	539,76	645,55	367,96	0,05 %
5.4.2	5213570	SICRO3	Placa em aço - película I + I - fornecimento e implantação	m²	2	486,63	582,00	1.164,00	0,15 %
5.4.3	5216111	SICRO3	Suporte para placa de sinalização em madeira de lei tratada 8 x 8 cm - fornecimento e implantação	un	2	134,16	160,45	320,90	0,04 %



5.5			SERVIÇOS FINAIS				266,08	266,08	0,03 %
5.5.1	6191	ORSE	Limpeza de ruas (varrição e remoção de entulhos)	m²	475,15	0,47	0,56	266,08	0,03 %
5.6			TRANSPORTE DE MATERIAIS				14.316,92	14.316,92	1,82 %
5.6.1	5915321	SICRO3	Transporte com caminhão basculante de 14 m³ - rodovia pavimentada	tkm	17675,22	0,68	0,81	14.316,92	1,82 %
						Total sem BDI	659.841,25		
						Total do BDI	128.858,53		
						Total Geral	788.699,78		

8.2. No valor acima estão incluídas todas as despesas ordinárias diretas e indiretas decorrentes da execução do objeto, inclusive tributos e/ou impostos, encargos sociais, trabalhistas, previdenciários, fiscais e comerciais incidentes, taxa de administração, frete, seguro e outros necessários ao cumprimento integral do objeto da contratação.

8.3. A composição de Preço foi realizada pela Área de Engenharia Secretaria Municipal de Infra-Estrutura e Urbanismo – SEMIUR, por meio dos sistemas ORSE, SINAPI, SBC, SEMIUR, referências importantes para a cotação de preços de insumos em obras. Ambos têm como objetivo principal a padronização e a uniformização dos preços de insumos e serviços na construção civil, visando garantir transparência e equilíbrio nos processos licitatórios e na contratação de obras públicas.

8.4. Data Base: 09/2025 (SEM DESONERAÇÃO)

8.5. Dessa forma, a utilização dos bancos SINAPI, ORSE e SICRO3 como referência para a cotação de preços de insumos em obras é importante para garantir a transparência e a lisura nos processos licitatórios e contratações de obras públicas, além de garantir um padrão de preços justo e confiável para a realização de obras e serviços em todo o país.

9. ADEQUAÇÃO ORÇAMENTÁRIA

9.1. As despesas decorrentes da presente contratação correrão à conta de recursos específicos consignados no Orçamento Geral do Município de Nilo Peçanha - Ba.



9.2. A contratação será atendida pela seguinte dotação:

UNIDADE:	0209 - SECRETARIA MUNICIPAL DE INFRAESTRUTURA E URBANISMO
PROJ/ATIVIDADE:	15.451.011.1008 INVESTIMENTOS EM OBRAS ESTRUTURANTES (PAVIMENTAÇÕES, CALÇAMENTOS, DRENAGEM, PRAÇAS E BENS DE USO COMUM)
ELEMENTO DE DESPESA	4.4.9.0.51.00.00 Obras e Instalações
FONTES	1.500 – 1.501 – 1.700 - 1.701 – 1.706 – 1.755

10. EQUIPE DE PLANEJAMENTO DA CONTRATAÇÃO

10.1. O presente Termo de Referência foi elaborado pelo Senhor Washington Andrade da Silva – Secretário Municipal de Infraestrutura e Urbanismo – SEMIUR, com auxílio técnico da equipe de engenharia do município.

Nilo Peçanha – BA, 02 de Fevereiro de 2025

WASHINGTON ANDRADE DA SILVA
Secretário Municipal de Infraestrutura e Urbanismo – SEMIUR



ESTADO DA BAHIA
PREFEITURA MUNICIPAL DE NILO PEÇANHA
Departamento Municipal de Licitação e Contratos

ANEXO II



PREFEITURA MUNICIPAL DE NILO PEÇANHA - BA

Obra
Contratação de empresa especializada em engenharia para execução de pavimentação em paralelepípedo e drenagem pluvial nas vias Rua do Ginásio (Distrito de São Benedito), Rua 23 de Abril, Rua da Rodoviária e Rua de Adriele, no município de Nilo Peçanha/BA.

Bancos

B.D.I.

Encargos Sociais

SINAPI - 09/2025 -
SICRO3 - 07/2025 -
ORSE - 09/2025

19,6%

Não Desonerado:
Horista: 115,57%
Mensalista: 71,29%

Orçamento Sintético									
Item	Código	Banco	Descrição	Und	Quant.	Valor Unit	Valor Unit com BDI	Total	Peso (%)
1			RUA DO GINÁSIO (SÃO BENEDITO) 01					52.974,76	6,72 %
1.1			SERVIÇOS PRELIMINARES					2.687,47	0,34 %
1.1.1	103689	SINAPI	FORNECIMENTO E INSTALAÇÃO DE PLACA DE OBRA COM CHAPA GALVANIZADA E ESTRUTURA DE MADEIRA. AF_03/2022_PS	m²	4,5	416,42	498,03	2.241,13	0,28 %
1.1.2	2605	ORSE	Locação de serviços de pavimentação	m²	261,02	1,43	1,71	446,34	0,06 %
1.2			REGULARIZAÇÃO DA VIA					289,73	0,04 %
1.2.1	2496	ORSE	Regularização mecanizada de áreas	m²	261,02	0,93	1,11	289,73	0,04 %
1.3			PAVIMENTAÇÃO					36.891,44	4,68 %
1.3.1	101169	SINAPI	EXECUÇÃO DE PAVIMENTO EM PARALELEPÍEDOS, REJUNTAMENTO COM ARGAMASSA TRAÇO 1:3 (CIMENTO E AREIA). AF_05/2020	m²	210,5	100,27	119,92	25.243,16	3,20 %
1.3.2	94273	SINAPI	ASSENTAMENTO DE GUIA (MEIO-FIO) EM TRECHO RETO, CONFECCIONADA EM CONCRETO PRÉ-FABRICADO, DIMENSÕES 100X15X13X30 CM (COMPRIMENTO X BASE INFERIOR X BASE SUPERIOR X ALTURA). AF_01/2024	M	74,83	41,23	49,31	3.689,86	0,47 %
1.3.3	PAV001	Próprio	CONFINAMENTO E PROTEÇÃO DE PAVIMENTAÇÃO EM CINTA DE CONCRETO ARMADO 20MPA, DIMENSÕES 20X40 CM	M	21,17	236,54	282,90	5.988,99	0,76 %
1.3.4	94279	SINAPI	ASSENTAMENTO DE GUIA (MEIO-FIO) EM TRECHO RETO, CONFECCIONADA EM CONCRETO PRÉ-FABRICADO, DIMENSÕES 39X6,5X6,5X19 CM (COMPRIMENTO X BASE INFERIOR X BASE SUPERIOR X ALTURA), PARA DELIMITAÇÃO DE JARDINS, PRAÇAS OU PASSEIOS. AF_01/2024	M	42,1	39,12	46,78	1.969,43	0,25 %
1.4			PASSEIO					3.886,49	0,49 %
1.4.1	94990	SINAPI	EXECUÇÃO DE PASSEIO (CALÇADA) OU PISO DE CONCRETO COM CONCRETO MOLDADO IN LOCO, FEITO EM OBRA, ACABAMENTO CONVENCIONAL, NÃO ARMADO. AF_08/2022	m²	3,06	911,74	1.090,44	3.336,74	0,42 %
1.4.2	94319	SINAPI	ATERRO MANUAL DE VALAS COM SOLO ARGILO-ARENOSO. AF_08/2023	m³	4,04	84,40	100,94	407,79	0,05 %
1.4.3	97113	SINAPI	APLICAÇÃO DE LONA PLÁSTICA PARA EXECUÇÃO DE PAVIMENTOS DE CONCRETO. AF_04/2022	m²	50,52	2,35	2,81	141,96	0,02 %
1.5			ACESSIBILIDADE					966,20	0,12 %
1.5.1	105002	SINAPI	RAMPA DE ACESSIBILIDADE EM CONCRETO MOLDADO IN LOCO, EM CALÇADA NOVA COM LARGURA MAIOR OU IGUAL A 3,00 M, FCK 25MPA, COM PISO PDDOTÁTIL. AF_03/2024	UN	1	807,86	966,20	966,20	0,12 %
1.6			SINALIZAÇÃO					1.270,86	0,16 %
1.6.1	5213419	SICRO3	Placa em aço nº 16 galvanizado com película retrorrefletiva tipo I + X - confecção	m²	0,57	539,76	645,55	367,96	0,05 %
1.6.2	5213570	SICRO3	Placa em aço - película I + I - fornecimento e implantação	m²	1	486,63	582,00	582,00	0,07 %
1.6.3	5216111	SICRO3	Suporte para placa de sinalização em madeira de lei tratada 8 x 8 cm - fornecimento e implantação	un	2	134,16	160,45	320,90	0,04 %
1.7			SERVIÇOS FINAIS					146,17	0,02 %
1.7.1	6191	ORSE	Limpeza de ruas (varrição e remoção de entulhos)	m²	261,02	0,47	0,56	146,17	0,02 %
1.8			TRANSPORTE DE MATERIAIS					6.836,40	0,87 %
1.8.1	5915321	SICRO3	Transporte com caminhão basculante de 14 m³ - rodovia pavimentada	tkm	8440	0,68	0,81	6.836,40	0,87 %
2			RUA DO GINÁSIO (SÃO BENEDITO) 02					245.568,23	31,14 %
2.1			SERVIÇOS PRELIMINARES					2.299,19	0,29 %
2.1.1	2605	ORSE	Locação de serviços de pavimentação	m²	1344,56	1,43	1,71	2.299,19	0,29 %
2.2			REGULARIZAÇÃO DA VIA					1.492,46	0,19 %
2.2.1	2496	ORSE	Regularização mecanizada de áreas	m²	1344,56	0,93	1,11	1.492,46	0,19 %
2.3			PAVIMENTAÇÃO					172.555,39	21,88 %
2.3.1	101169	SINAPI	EXECUÇÃO DE PAVIMENTO EM PARALELEPÍEDOS, REJUNTAMENTO COM ARGAMASSA TRAÇO 1:3 (CIMENTO E AREIA). AF_05/2020	m²	1100	100,27	119,92	131.912,00	16,73 %
2.3.2	94273	SINAPI	ASSENTAMENTO DE GUIA (MEIO-FIO) EM TRECHO RETO, CONFECCIONADA EM CONCRETO PRÉ-FABRICADO, DIMENSÕES 100X15X13X30 CM (COMPRIMENTO X BASE INFERIOR X BASE SUPERIOR X ALTURA). AF_01/2024	M	411	41,23	49,31	20.266,41	2,57 %
2.3.3	PAV001	Próprio	CONFINAMENTO E PROTEÇÃO DE PAVIMENTAÇÃO EM CINTA DE CONCRETO ARMADO 20MPA, DIMENSÕES 20X40 CM	M	35,65	236,54	282,90	10.085,38	1,28 %
2.3.4	94279	SINAPI	ASSENTAMENTO DE GUIA (MEIO-FIO) EM TRECHO RETO, CONFECCIONADA EM CONCRETO PRÉ-FABRICADO, DIMENSÕES 39X6,5X6,5X19 CM (COMPRIMENTO X BASE INFERIOR X BASE SUPERIOR X ALTURA), PARA DELIMITAÇÃO DE JARDINS, PRAÇAS OU PASSEIOS. AF_01/2024	M	220	39,12	46,78	10.291,60	1,30 %
2.4			PASSEIO					18.549,06	2,35 %
2.4.1	94990	SINAPI	EXECUÇÃO DE PASSEIO (CALÇADA) OU PISO DE CONCRETO COM CONCRETO MOLDADO IN LOCO, FEITO EM OBRA, ACABAMENTO CONVENCIONAL, NÃO ARMADO. AF_08/2022	m²	15,2	911,74	1.090,44	16.574,68	2,10 %
2.4.2	94319	SINAPI	ATERRO MANUAL DE VALAS COM SOLO ARGILO-ARENOSO. AF_08/2023	m³	19,56	84,40	100,94	1.974,38	0,25 %
2.5			ACESSIBILIDADE					3.864,80	0,49 %
2.5.1	105002	SINAPI	RAMPA DE ACESSIBILIDADE EM CONCRETO MOLDADO IN LOCO, EM CALÇADA NOVA COM LARGURA MAIOR OU IGUAL A 3,00 M, FCK 25MPA, COM PISO PDDOTÁTIL. AF_03/2024	UN	4	807,86	966,20	3.864,80	0,49 %
2.6			SINALIZAÇÃO					1.612,06	0,20 %
2.6.1	5213419	SICRO3	Placa em aço nº 16 galvanizado com película retrorrefletiva tipo I + X - confecção	m²	0,85	539,76	645,55	548,71	0,07 %
2.6.2	5213570	SICRO3	Placa em aço - película I + I - fornecimento e implantação	m²	1	486,63	582,00	582,00	0,07 %
2.6.3	5216111	SICRO3	Suporte para placa de sinalização em madeira de lei tratada 8 x 8 cm - fornecimento e implantação	un	3	134,16	160,45	481,35	0,06 %
2.7			DRENAGEM PLUVIAL					8.717,68	1,11 %
2.7.1	93358	SINAPI	ESCAVAÇÃO MANUAL DE VALA. AF_09/2024	m³	6,6	96,40	115,29	760,91	0,10 %
2.7.2	104737	SINAPI	REATERRO MANUAL DE VALAS, COM PLACA VIBRATÓRIA. AF_08/2023	m³	6,6	24,21	28,95	191,07	0,02 %
2.7.3	95567	SINAPI	TUBO DE CONCRETO (SIMPLES) PARA REDES COLETORAS DE ÁGUAS PLUVIAIS, DIÂMETRO DE 300 MM, JUNTA RÍGIDA, INSTALADO EM LOCAL COM BAIXO NÍVEL DE INTERFERÊNCIAS - FORNECIMENTO E ASSENTAMENTO. AF_03/2024	M	15	84,25	100,76	1.511,40	0,19 %
2.7.4	97956	SINAPI	CAIXA PARA BOCA DE LOBO SIMPLES RETANGULAR, EM ALVENARIA COM BLOCOS DE CONCRETO, DIMENSÕES INTERNAS: 0,6X1X1,2 M. AF_12/2020	UN	2	1.601,27	1.915,11	3.830,22	0,49 %
2.7.5	3444	ORSE	Ponta de ala em concreto ciclópico, para tubos de concreto (simples) d=0,40 a 0,60 m	un	1	2.026,83	2.424,08	2.424,08	0,31 %
2.8			SERVIÇOS FINAIS					752,95	0,10 %
2.8.1	6191	ORSE	Limpeza de ruas (varrição e remoção de entulhos)	m²	1344,56	0,47	0,56	752,95	0,10 %
2.9			TRANSPORTE DE MATERIAIS					35.724,64	4,53 %
2.9.1	5915321	SICRO3	Transporte com caminhão basculante de 14 m³ - rodovia pavimentada	tkm	44104,5	0,68	0,81	35.724,64	4,53 %
3			RUA 23 DE ABRIL					243.839,90	30,92 %
3.1			SERVIÇOS PRELIMINARES					2.524,88	0,32 %
3.1.1	2605	ORSE	Locação de serviços de pavimentação	m²	1476,54	1,43	1,71	2.524,88	0,32 %
3.2			REGULARIZAÇÃO DA VIA					1.638,95	0,21 %
3.2.1	2496	ORSE	Regularização mecanizada de áreas	m²	1476,54	0,93	1,11	1.638,95	0,21 %
3.3			PAVIMENTAÇÃO					165.772,15	21,02 %
3.3.1	101169	SINAPI	EXECUÇÃO DE PAVIMENTO EM PARALELEPÍEDOS, REJUNTAMENTO COM ARGAMASSA TRAÇO 1:3 (CIMENTO E AREIA). AF_05/2020	m²	1022,4	100,27	119,92	122.606,20	15,55 %
3.3.2	94273	SINAPI	ASSENTAMENTO DE GUIA (MEIO-FIO) EM TRECHO RETO, CONFECCIONADA EM CONCRETO PRÉ-FABRICADO, DIMENSÕES 100X15X13X30 CM (COMPRIMENTO X BASE INFERIOR X BASE SUPERIOR X ALTURA). AF_01/2024	M	400,16	41,23	49,31	19.731,88	2,50 %
3.3.3	PAV001	Próprio	CONFINAMENTO E PROTEÇÃO DE PAVIMENTAÇÃO EM CINTA DE CONCRETO ARMADO 20MPA, DIMENSÕES 20X40 CM	M	18,8	236,54	282,90	5.318,52	0,67 %
3.3.4	94279	SINAPI	ASSENTAMENTO DE GUIA (MEIO-FIO) EM TRECHO RETO, CONFECCIONADA EM CONCRETO PRÉ-FABRICADO, DIMENSÕES 39X6,5X6,5X19 CM (COMPRIMENTO X BASE INFERIOR X BASE SUPERIOR X ALTURA), PARA DELIMITAÇÃO DE JARDINS, PRAÇAS OU PASSEIOS. AF_01/2024	M	387,25	39,12	46,78	18.115,55	2,30 %
3.4			PASSEIO					35.202,67	4,46 %
3.4.1	94990	SINAPI	EXECUÇÃO DE PASSEIO (CALÇADA) OU PISO DE CONCRETO COM CONCRETO MOLDADO IN LOCO, FEITO EM OBRA, ACABAMENTO CONVENCIONAL, NÃO ARMADO. AF_08/2022	m²	28,92	911,74	1.090,44	31.535,52	4,00 %

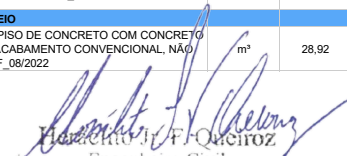
Engenheiro Civil
CREA-BA 3000022940

3.4.2	94319	SINAPI	ATERRO MANUAL DE VALAS COM SOLO ARGILO-ARENOSO. AF_08/2023	m³	36,33	84,40	100,94	3.667,15	0,46 %
3.5			ACESSIBILIDADE					5.797,20	0,74 %
3.5.1	105002	SINAPI	RAMPA DE ACESSIBILIDADE EM CONCRETO MOLDADO IN LOCO, EM CALÇADA NOVA COM LARGURA MAIOR OU IGUAL A 3,00 M, FCK 25MPA, COM PISO PODOATIL. AF_03/2024	UN	6	807,86	966,20	5.797,20	0,74 %
3.6			SINALIZAÇÃO					1.270,86	0,16 %
3.6.1	5213419	SICRO3	Placa em aço nº 16 galvanizado com película retrorrefletiva tipo I + X - confecção	m²	0,57	539,76	645,55	367,96	0,05 %
3.6.2	5213570	SICRO3	Placa em aço - película I + I - fornecimento e implantação	m²	1	486,63	582,00	582,00	0,07 %
3.6.3	5216111	SICRO3	Suporte para placa de sinalização em madeira de lei tratada 8 x 8 cm - fornecimento e implantação	un	2	134,16	160,45	320,90	0,04 %
3.7			SERVIÇOS FINAIS					826,86	0,10 %
3.7.1	6191	ORSE	Limpeza de ruas (varrição e remoção de entulhos)	m²	1476,54	0,47	0,56	826,86	0,10 %
3.8			TRANSPORTE DE MATERIAIS					30.806,33	3,91 %
3.8.1	5915321	SICRO3	Transporte com caminhão basculante de 14 m³ - rodovia pavimentada	tkm	38032,51	0,68	0,81	30.806,33	3,91 %
4			RUA DA RODOVIÁRIA					158.616,68	20,11 %
4.1			SERVIÇOS PRELIMINARES					3.754,59	0,48 %
4.1.1	103689	SINAPI	FORNECIMENTO E INSTALAÇÃO DE PLACA DE OBRA COM CHAPA GALVANIZADA E ESTRUTURA DE MADEIRA. AF_03/2022_PS	m²	4,5	416,42	498,03	2.241,13	0,28 %
4.1.2	2605	ORSE	Locação de serviços de pavimentação	m²	885,07	1,43	1,71	1.513,46	0,19 %
4.2			REGULARIZAÇÃO DA VIA					982,42	0,12 %
4.2.1	2496	ORSE	Regularização mecanizada de áreas	m²	885,07	0,93	1,11	982,42	0,12 %
4.3			PAVIMENTAÇÃO					97.160,27	12,32 %
4.3.1	101169	SINAPI	EXECUÇÃO DE PAVIMENTO EM PARALELEPÍPEDOS, REJUNTAMENTO COM ARGAMASSA TRAÇO 1:3 (CIMENTO E AREIA). AF_05/2020	m²	617,16	100,27	119,92	74.009,82	9,38 %
4.3.2	94273	SINAPI	ASSENTAMENTO DE GUIA (MEIO-FIO) EM TRECHO RETO, CONFECCIONADA EM CONCRETO PRÉ-FABRICADO, DIMENSÕES 100X15X13X30 CM (COMPRIMENTO X BASE INFERIOR X BASE SUPERIOR X ALTURA). AF_01/2024	M	223,26	41,23	49,31	11.008,95	1,40 %
4.3.3	PAV001	Próprio	CONFINAMENTO E PROTEÇÃO DE PAVIMENTAÇÃO EM CINTA DE CONCRETO ARMADO 20MPA, DIMENSÕES 20X40 CM	M	6	236,54	282,90	1.697,40	0,22 %
4.3.4	94279	SINAPI	ASSENTAMENTO DE GUIA (MEIO-FIO) EM TRECHO RETO, CONFECCIONADA EM CONCRETO PRÉ-FABRICADO, DIMENSÕES 39X6,5X6,5X19 CM (COMPRIMENTO X BASE INFERIOR X BASE SUPERIOR X ALTURA), PARA DELIMITAÇÃO DE JARDINS, PRAÇAS OU PASSEIOS. AF_01/2024	M	223,26	39,12	46,78	10.444,10	1,32 %
4.4			PASSEIO					21.278,96	2,70 %
4.4.1	94990	SINAPI	EXECUÇÃO DE PASSEIO (CALÇADA) OU PISO DE CONCRETO COM CONCRETO MOLDADO IN LOCO, FEITO EM OBRA, ACABAMENTO CONVENCIONAL, NÃO ARMADO. AF_08/2022	m²	16,84	911,74	1.090,44	18.363,00	2,33 %
4.4.2	94319	SINAPI	ATERRO MANUAL DE VALAS COM SOLO ARGILO-ARENOSO. AF_08/2023	m³	21,43	84,40	100,94	2.163,14	0,27 %
4.4.3	97113	SINAPI	APLICAÇÃO DE LONA PLÁSTICA PARA EXECUÇÃO DE PAVIMENTOS DE CONCRETO. AF_04/2022	m²	267,91	2,35	2,81	752,82	0,10 %
4.5			ACESSIBILIDADE					3.864,80	0,49 %
4.5.1	105002	SINAPI	RAMPA DE ACESSIBILIDADE EM CONCRETO MOLDADO IN LOCO, EM CALÇADA NOVA COM LARGURA MAIOR OU IGUAL A 3,00 M, FCK 25MPA, COM PISO PODOATIL. AF_03/2024	UN	4	807,86	966,20	3.864,80	0,49 %
4.6			SINALIZAÇÃO					1.030,06	0,13 %
4.6.1	5213419	SICRO3	Placa em aço nº 16 galvanizado com película retrorrefletiva tipo I + X - confecção	m²	0,85	539,76	645,55	548,71	0,07 %
4.6.2	5213570	SICRO3	Placa em aço - película I + I - fornecimento e implantação	m²	0	486,63	582,00	0,00	0,00 %
4.6.3	5216111	SICRO3	Suporte para placa de sinalização em madeira de lei tratada 8 x 8 cm - fornecimento e implantação	un	3	134,16	160,45	481,35	0,06 %
4.7			DRENAGEM PLUVIAL					11.454,14	1,45 %
4.7.1	93358	SINAPI	ESCAVAÇÃO MANUAL DE VALA. AF_09/2024	m³	7,75	96,40	115,29	893,49	0,11 %
4.7.2	104737	SINAPI	REATERRO MANUAL DE VALAS, COM PLACA VIBRATÓRIA. AF_08/2023	m³	7,75	24,21	28,95	224,36	0,03 %
4.7.3	95567	SINAPI	TUBO DE CONCRETO (SIMPLES) PARA REDES COLETORAS DE ÁGUAS PLUVIAIS, DIÂMETRO DE 300 MM, JUNTA RÍGIDA, INSTALADO EM LOCAL COM BAIXO NÍVEL DE INTERFERÊNCIAS - FORNECIMENTO E ASSENTAMENTO. AF_03/2024	M	64,57	84,25	100,76	6.506,07	0,82 %
4.7.4	97956	SINAPI	CAIXA PARA BOCA DE LOBO SIMPLES RETANGULAR, EM ALVENARIA COM BLOCOS DE CONCRETO, DIMENSÕES INTERNAS: 0,6X1X1,2 M. AF_12/2020	UN	2	1.601,27	1.915,11	3.830,22	0,49 %
4.8			SERVIÇOS FINAIS					495,63	0,06 %
4.8.1	6191	ORSE	Limpeza de ruas (varrição e remoção de entulhos)	m²	885,07	0,47	0,56	495,63	0,06 %
4.9			TRANSPORTE DE MATERIAIS					18.595,81	2,36 %
4.9.1	5915321	SICRO3	Transporte com caminhão basculante de 14 m³ - rodovia pavimentada	tkm	22957,8	0,68	0,81	18.595,81	2,36 %
5			RUA DE ADRIELE					87.700,21	11,12 %
5.1			SERVIÇOS PRELIMINARES					812,50	0,10 %
5.1.1	2605	ORSE	Locação de serviços de pavimentação	m²	475,15	1,43	1,71	812,50	0,10 %
5.2			REGULARIZAÇÃO DA VIA					527,41	0,07 %
5.2.1	2496	ORSE	Regularização mecanizada de áreas	m²	475,15	0,93	1,11	527,41	0,07 %
5.3			PAVIMENTAÇÃO					69.924,44	8,87 %
5.3.1	101169	SINAPI	EXECUÇÃO DE PAVIMENTO EM PARALELEPÍPEDOS, REJUNTAMENTO COM ARGAMASSA TRAÇO 1:3 (CIMENTO E AREIA). AF_05/2020	m²	475,15	100,27	119,92	56.979,98	7,22 %
5.3.2	94273	SINAPI	ASSENTAMENTO DE GUIA (MEIO-FIO) EM TRECHO RETO, CONFECCIONADA EM CONCRETO PRÉ-FABRICADO, DIMENSÕES 100X15X13X30 CM (COMPRIMENTO X BASE INFERIOR X BASE SUPERIOR X ALTURA). AF_01/2024	M	119,14	41,23	49,31	5.874,79	0,74 %
5.3.3	PAV001	Próprio	CONFINAMENTO E PROTEÇÃO DE PAVIMENTAÇÃO EM CINTA DE CONCRETO ARMADO 20MPA, DIMENSÕES 20X40 CM	M	24,99	236,54	282,90	7.069,67	0,90 %
5.4			SINALIZAÇÃO					1.852,86	0,23 %
5.4.1	5213419	SICRO3	Placa em aço nº 16 galvanizado com película retrorrefletiva tipo I + X - confecção	m²	0,57	539,76	645,55	367,96	0,05 %
5.4.2	5213570	SICRO3	Placa em aço - película I + I - fornecimento e implantação	m²	2	486,63	582,00	1.164,00	0,15 %
5.4.3	5216111	SICRO3	Suporte para placa de sinalização em madeira de lei tratada 8 x 8 cm - fornecimento e implantação	un	2	134,16	160,45	320,90	0,04 %
5.5			SERVIÇOS FINAIS					266,08	0,03 %
5.5.1	6191	ORSE	Limpeza de ruas (varrição e remoção de entulhos)	m²	475,15	0,47	0,56	266,08	0,03 %
5.6			TRANSPORTE DE MATERIAIS					14.316,92	1,82 %
5.6.1	5915321	SICRO3	Transporte com caminhão basculante de 14 m³ - rodovia pavimentada	tkm	17675,22	0,68	0,81	14.316,92	1,82 %

 Haroldo V. F. Queiroz
 Engenheiro Civil
 CREA-BA 3006022940

Total sem BDI
 Total do BDI
 Total Geral

659.841,25
 128.858,53
 788.699,78



PREFEITURA MUNICIPAL DE NILO PEÇANHA

COMPOSIÇÃO DO BDI (OBRA)

OBJETO

Contratação de empresa especializada em engenharia para execução de pavimentação em paralelepípedo e drenagem pluvial nas vias Rua do Ginásio (Distrito de São Benedito), Rua 23 de Abril, Rua da Rodoviária e Rua de Adriele, no município de Nilo Peçanha/BA.

TIPO DE OBRA DO EMPREENDIMENTO

Construção de Praças Urbanas, Rodovias, Ferrovias e recapeamento e pavimentação de vias urbanas

DESONERAÇÃO

NÃO

Conforme legislação tributária municipal, definir estimativa de percentual da base de cálculo para o ISS:

40,00%

Sobre a base de cálculo, definir a respectiva alíquota do ISS (entre 2% e 5%):

5,00%

Itens	Siglas	% Adotado	Situação	1º Quartil	Médio	3º Quartil
Administração Central	AC	3,80%	OK	3,80%	4,01%	4,67%
Seguro e Garantia	SG	0,32%	OK	0,32%	0,40%	0,74%
Risco	R	0,50%	OK	0,50%	0,56%	0,97%
Despesas Financeiras	DF	1,02%	OK	1,02%	1,11%	1,21%
Lucro	L	6,77%	OK	6,64%	7,30%	8,69%
Tributos (impostos COFINS 3%, e PIS 0,65%)	CP	3,65%	OK	3,65%	3,65%	3,65%
Tributos (ISS, variável de acordo com o município)	ISS	2,00%	OK	0,00%	2,50%	5,00%
Tributos (Contribuição Previdenciária sobre a Receita Bruta - 0% ou 4,5% - Desoneração)	CPRB	0,00%	OK	0,00%	4,50%	4,50%
BDI SEM desoneração (Fórmula Acórdão TCU)	BDI PAD	19,60%	OK	19,60%	20,97%	24,23%
			OK			

Os valores de BDI foram calculados com o emprego da fórmula:

$$BDI.PAD = \frac{(1+AC+S+R+G)*(1+DF)*(1+L)}{(1-CP-ISS)} - 1$$

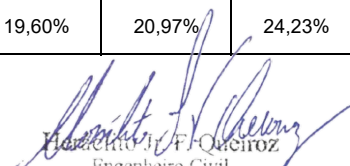
Engenheiro Civil
CREA-BA 3000022940

Declaro para os devidos fins que, conforme legislação tributária municipal, a base de cálculo para Construção de Praças Urbanas, Rodovias, Ferrovias e recapeamento e pavimentação de vias urbanas, é de 40%, com a respectiva alíquota de 5%.

Declaro para os devidos fins que o regime de Contribuição Previdenciária sobre a Receita Bruta adotado para elaboração do orçamento foi SEM Desoneração, e que esta é a alternativa mais adequada para a Administração Pública.



PREFEITURA MUNICIPAL DE NILO PEÇANHA -
BA

Obra

Contratação de empresa especializada em engenharia para execução de
pavimentação em paralelepípedo e drenagem pluvial nas vias Rua do
Ginásio (Distrito de São Benedito), Rua 23 de Abril, Rua da Rodoviária e
Rua de Adriele, no município de Nilo Peçanha/BA.

Bancos

SINAPI - 09/2025 -
SICRO3 - 07/2025 -
ORSE - 09/2025

B.D.I.

19,6%

Encargos Sociais

Não Desonerado:
Horista: 115,57%
Mensalista: 71,29%

Cronograma Físico e Financeiro

Item	Descrição	Total Por Etapa	30 DIAS	60 DIAS	90 DIAS	120 DIAS	150 DIAS	180 DIAS	210 DIAS	240 DIAS	270 DIAS
1	RUA DO GINÁSIO (SÃO BENEDITO) 01	100,00% 52.974,76	30,00% 15.892,43	60,00% 31.784,86	10,00% 5.297,48						
2	RUA DO GINÁSIO (SÃO BENEDITO) 02	100,00% 245.568,23		20,00% 49.113,65	30,00% 73.670,47	30,00% 73.670,47	20,00% 49.113,65				
3	RUA 23 DE ABRIL	100,00% 243.839,90				10,00% 24.383,99	30,00% 73.151,97	30,00% 73.151,97	30,00% 73.151,97		
4	RUA DA RODOVIÁRIA	100,00% 158.616,68						20,00% 31.723,34	40,00% 63.446,67	40,00% 63.446,67	
5	RUA DE ADRIELE	100,00% 87.700,21								50,00% 43.850,11	50,00% 43.850,11
	Porcentagem		2,02%	10,26%	10,01%	12,43%	15,5%	13,3%	17,32%	13,6%	5,56%
	Custo		15.892,42	80.898,50	78.967,94	98.054,45	122.265,61	104.875,30	136.598,64	107.296,77	43.850,10
	Porcentagem Acumulado		2,02%	12,27%	22,28%	34,72%	50,22%	63,52%	80,84%	94,44%	100,0%
	Custo Acumulado		15.892,42	96.790,92	175.758,86	273.813,31	396.078,92	500.954,22	637.552,86	744.849,63	788.699,78

Engenheiro Civil
CREA-BA 3006022940



ESTADO DA BAHIA
PREFEITURA MUNICIPAL DE NILO PEÇANHA
Departamento Municipal de Licitação e Contratos

ANEXO III



PREFEITURA MUNICIPAL DE NILO PEÇANHA - BA

Contratação de empresa especializada em engenharia para execução de pavimentação em paralelepípedo e drenagem pluvial nas vias Rua do Ginásio (Distrito de São Benedito), Rua 23 de Abril, Rua da Rodoviária e Rua de Adriele, no município de Nilo Peçanha/BA.

Bancos

SINAPI - 09/2025 -
SICRO3 - 07/2025 -
ORSE - 09/2025

B.D.I.

19,6%

Encargos Sociais

Não Desonerado:
Horista: 115,57%
Mensalista: 71,29%

Composições Analíticas com Preço Unitário

Composições Principais

1.1.1	Código	Banco	Descrição	Tipo	Und	Quant.	Valor Unit	Total
Composição	103689	SINAPI	FORNECIMENTO E INSTALAÇÃO DE PLACA DE OBRA COM CHAPA GALVANIZADA E ESTRUTURA DE MADEIRA. AF_03/2022_PS	Sinalização Vertical Viária	m²	1,0000000	416,42	416,42
Composição Auxiliar	88316	SINAPI	SERVENTE COM ENCARGOS COMPLEMENTARES	Livro SINAPI: Cálculos e Parâmetros	H	1,1186000	24,37	27,26
Composição Auxiliar	102234	SINAPI	PINTURA IMUNIZANTE PARA MADEIRA, 2 DEMÃOS. AF_01/2021	Pintura em Madeira	m²	0,5000000	26,25	13,12
Composição Auxiliar	88262	SINAPI	CARPINTEIRO DE FORMAS COM ENCARGOS COMPLEMENTARES	Livro SINAPI: Cálculos e Parâmetros	H	0,3729000	33,07	12,33
Insumo	00005065	SINAPI	PREGO DE ACO POLIDO COM CABECA 10 X 10 (7/8 X 17)	Material	KG	0,0113000	31,04	0,35
Insumo	00004813	SINAPI	PLACA DE OBRA (PARA CONSTRUCAO CIVIL) EM CHAPA GALVANIZADA "N. 22", ADESIVADA, DE "2,4 X 1,2" M (SEM POSTES PARA FIXACAO)	Material	m²	1,0000000	347,50	347,50
Insumo	00004509	SINAPI	SARRAFO "2,5 X 10" CM EM PINUS, MISTA OU EQUIVALENTE DA REGIAO - BRUTA	Material	M	3,2083000	4,88	15,65
Insumo	00005069	SINAPI	PREGO DE ACO POLIDO COM CABECA 17 X 27 (2 1/2 X 11)	Material	KG	0,0132000	16,63	0,21
					MO sem LS =>	14,79	LS =>	17,11
					Valor do BDI =>	81,61	Valor com BDI =>	31,90
								498,03

1.1.2	Código	Banco	Descrição	Tipo	Und	Quant.	Valor Unit	Total
Composição	2605	ORSE	Locação de serviços de pavimentação	Locação de serviços de pavimentação	m²	1,0000000	1,43	1,43
Item	Código	Banco	Descrição	Tipo	Und	Quant.	Valor Unit	Total
Insumo	70	ORSE	Topógrafo - SICRO	Mão de Obra	h	0,0180000	36,76	0,66
Insumo	48	ORSE	Auxiliar topografia - SICRO	Mão de Obra	h	0,0360000	21,66	0,77
Detalhamento de Cálculo ORSE								
Item	Código	Banco	Descrição	Tipo	Und	Quant.	Valor Unit	Total
Insumo	70	ORSE	Topógrafo - SICRO	Mão de Obra	h	0,0180000	36,76	0,66
Insumo	48	ORSE	Auxiliar topografia - SICRO	Mão de Obra	h	0,0360000	21,66	0,77
					MO sem LS =>	0,66	LS =>	0,77
					Valor do BDI =>	0,28	Valor com BDI =>	1,43
								1,71

1.2.1	Código	Banco	Descrição	Tipo	Und	Quant.	Valor Unit	Total		
Composição	2496	ORSE	Regularização mecanizada de áreas	Regularização de Áreas	m²	1,0000000	0,94	0,94		
Item	Código	Banco	Equipamentos de Custo Unitário	Quantidade	Utilização.	Custo Horário		Custo Horário Total		
Insumo	2475	ORSE	Motoniveladora 15000 kg com escarificador (cat - 140M - 185,0 hp ou equivalente)	0,0030030	Produtiva 0,003003	Improdutiva 0	Produtiva 308,68	Improdutiva 65,37	0,93	
Item	Código	Banco	Descrição	Tipo	Und	Quant.	Valor Unit	Total		
Insumo	00006111/SINAPI	ORSE	Servente de obras (horista)	Mão de Obra	h	0,0007508	14,58	0,01		
Composição	10549	ORSE	Encargos Complementares - Servente	Provisórios	h	0,0008000	3,86	0,00		
Detalhamento de Cálculo ORSE										
Item	Código	Banco	Equipamentos de Custo Unitário	Quantidade	Utilização.	Custo Horário		Custo Horário Total		
Insumo	2475	ORSE	Motoniveladora 15000 kg com escarificador (cat - 140M - 185,0 hp ou equivalente)	0,0030030	Produtiva 0,003003	Improdutiva 0	Produtiva 308,68	Improdutiva 65,37	0,93	
Item	Código	Banco	Descrição	Tipo	Und	Quant.	Valor Unit	Total		
Insumo	00006111/SINAPI	ORSE	Servente de obras (horista)	Mão de Obra	h	0,0007508	14,58	0,01		
Insumo	4729	ORSE	Marreta 1 kg com cabo	Material	un	0,0000001	37,80	0,00		
Insumo	10362	ORSE	Seguro de vida e acidente em grupo	Serviços	un	0,0000036	12,54	0,00		
Insumo	2378	ORSE	Vale transporte	Material	un	0,0000753	4,50	0,00		
Insumo	941	ORSE	Fardamento com mangas curta	Material	un	0,0000012	193,04	0,00		
Insumo	10492	ORSE	Cesta Básica	Material	un	0,0000036	205,00	0,00		
Insumo	10599	ORSE	Protetor solar fps 30 com 120ml	Material	un	0,0000014	18,00	0,00		
Insumo	10596	ORSE	Protetor auricular	Material	un	0,0000036	4,81	0,00		
Insumo	10517	ORSE	Exames admissionais/demissionais (checkup)	Serviços	cj	0,0000003	300,00	0,00		
Insumo	00012892/SINAPI	ORSE	Luva raspa de couro, cano curto (punho *7" cm)	Material	par	0,0000018	10,87	0,00		
Insumo	00012895/SINAPI	ORSE	Capacete de segurança aba frontal com suspensao de polietileno, sem jugular (classe b)	Material	un	0,0000005	13,50	0,00		
Insumo	1651	ORSE	Óculos branco proteção	Material	pr	0,0000006	6,00	0,00		
Insumo	10788	ORSE	Pá quadrada	Material	un	0,0000002	36,90	0,00		
Insumo	158	ORSE	Almoço (Participação do empregador)	Material	un	0,0000814	14,00	0,00		
Insumo	00002711/SINAPI	ORSE	Carrinho de mao, em aco, com capacidade de *45 a 65* l / *100* kg, pneu com camara	Material	un	0,0000002	185,23	0,00		
Insumo	00012893/SINAPI	ORSE	Bota de segurança com biqueira de aço e colarinho acolchoado	Material	par	0,0000006	73,93	0,00		
Insumo	00012894/SINAPI	ORSE	Capa para chuva em pvc com forro de políester, com capuz (amarela ou azul)	Material	un	0,0000002	20,11	0,00		
Insumo	10761	ORSE	Refeição - café da manhã (café com leite e dois pães com manteiga)	Serviços	un	0,0000814	5,00	0,00		
Insumo	4728	ORSE	Talhadeira chata 10"	Material	un	0,0000002	18,58	0,00		
					MO sem LS =>	0,00	LS =>	0,01	MO com LS =>	0,01
					Valor do BDI =>	0,18	Valor com BDI =>		1,12	

1.3.1	Código	Banco	Descrição	Tipo	Und	Quant.	Valor Unit	Total
Composição	101169	SINAPI	EXECUÇÃO DE PAVIMENTO EM PARALELEPÍEDOS, REJUNTAMENTO COM ARGAMASSA TRAÇO 1:3 (CIMENTO E AREIA). AF_05/2020	Pavimentações Diversas - Paralelepíedos e Pedras Polidédricas	m²	1,0000000	100,27	100,27
Composição Auxiliar	88628	SINAPI	ARGAMASSA TRAÇO 1:3 (EM VOLUME DE CIMENTO E AREIA MÉDIA ÚMIDA), PREPARO MECÂNICO COM BETONEIRA 400 L. AF_08/2019	Argamassas	m³	0,0204000	698,78	14,25
Composição Auxiliar	88260	SINAPI	CALCETEIRO COM ENCARGOS COMPLEMENTARES	Livro SINAPI: Cálculos e Parâmetros	H	0,4021000	33,34	13,40
Composição Auxiliar	5685	SINAPI	ROLO COMPACTADOR VIBRATÓRIO DE UM CILINDRO AÇO LISO, POTÊNCIA 80 HP, PESO OPERACIONAL MÁXIMO 8,1 T, IMPACTO DINÂMICO 16,15 / 9,5 T, LARGURA DE TRABALHO 1,68 M - CHI DIURNO. AF_06/2014	Custos Horários Produtivo e Improdutivo dos Equipamentos	CHI	0,1309000	79,56	10,41
Composição Auxiliar	5684	SINAPI	ROLO COMPACTADOR VIBRATÓRIO DE UM CILINDRO AÇO LISO, POTÊNCIA 80 HP, PESO OPERACIONAL MÁXIMO 8,1 T, IMPACTO DINÂMICO 16,15 / 9,5 T, LARGURA DE TRABALHO 1,68 M - CHP DIURNO. AF_06/2014	Custos Horários Produtivo e Improdutivo dos Equipamentos	CHP	0,0031000	174,02	0,53
Composição Auxiliar	88316	SINAPI	SERVENTE COM ENCARGOS COMPLEMENTARES	Livro SINAPI: Cálculos e Parâmetros	H	0,4021000	24,37	9,79
Insumo	00004385	SINAPI	PARALELEPÍEDO GRANÍTICO OU BASALTICO, PARA PAVIMENTACAO, SEM FRETE (VARIACAO REGIONAL DE PECAS POR M2)	Material	MIL	0,0330000	1.083,06	35,74
Insumo	00000367	SINAPI	AREIA GROSSA - POSTO JAZIDA/FORNECEDOR (RETIRADO NA JAZIDA, SEM TRANSPORTE)	Material	m³	0,1140000	141,71	16,15
					MO sem LS =>	10,59	LS =>	12,24
					Valor do BDI =>	19,65	Valor com BDI =>	22,83
								119,92

1.3.2	Código	Banco	Descrição	Tipo	Und	Quant.	Valor Unit	Total
Composição	94273	SINAPI	ASSENTAMENTO DE GUIA (MEIO-FIO) EM TRECHO RETO, CONFECCIONADA EM CONCRETO PRÉ-FABRICADO, DIMENSÕES 100X151X330 CM (COMPRIMENTO X BASE INFERIOR X BASE SUPERIOR X ALTURA). AF_01/2024	Guias e sarjetas	M	1,0000000	41,23	41,23
Composição Auxiliar	88316	SINAPI	SERVENTE COM ENCARGOS COMPLEMENTARES	Livro SINAPI: Cálculos e Parâmetros	H	0,2296000	24,37	5,59

Composição Auxiliar	88629	SINAPI	ARGAMASSA TRAÇO 1:3 (EM VOLUME DE CIMENTO E AREIA MÉDIA ÚMIDA), PREPARO MANUAL. AF_08/2019	Argamassas	m³	0,0018000	764,21	1,37
Composição Auxiliar	88309	SINAPI	PEDREIRO COM ENCARGOS COMPLEMENTARES	Livro SINAPI: Cálculos e Parâmetros	H	0,2296000	33,52	7,69
Insumo	00004059	SINAPI	MEIO-FIO OU GUIA DE CONCRETO, PRE-MOLDADO, COMP 1 M, *30 X 12/15" CM (H X L1/L2)	Material	M	1,0050000	25,54	25,66
Insumo	00000370	SINAPI	AREIA MEDIA - POSTO JAZIDA/FORNECEDOR (RETIRADO NA JAZIDA, SEM TRANSPORTE)	Material	m³	0,0066000	139,89	0,92
					MO sem LS =>	4,36	5,05	MO com LS =>
					Valor do BDI =>	8,08		Valor com BDI =>

1.3.3	Código	Banco	Descrição	Tipo	Und	Quant.	Valor Unit	Total
Composição	PAV001	Próprio	CONFINAMENTO E PROTEÇÃO DE PAVIMENTAÇÃO EM CINTA DE CONCRETO ARMADO 20MPA, DIMENSÕES 20x40 CM	PAVI - PAVIMENTAÇÃO	M	1,0000000	236,54	236,54
Composição Auxiliar	96545	SINAPI	ARMAÇÃO DE BLOCO UTILIZANDO AÇO CA-50 DE 8 MM - MONTAGEM. AF_01/2024	Fundações Rasas (Blocos, Sapatas, Vigas Baldrame)	KG	5,6000000	15,87	88,87
Composição Auxiliar	95240	SINAPI	LASTRO DE CONCRETO MAGRO, APLICADO EM PISOS, LAJES SOBRE SOLO OU RADIER, ESPESSURA DE 3 CM. AF_01/2024	Lastro	m²	0,3000000	22,62	6,78
Composição Auxiliar	100981	SINAPI	CARGA, MANOBRA E DESCARGA DE ENTULHO EM CAMINHÃO BASCULANTE 6 M³ - CARGA COM ESCAVADEIRA HIDRÁULICA (CAÇAMBA DE 0,80 M³ / 111 HP) E DESCARGA LIVRE (UNIDADE: M3). AF_07/2020	Transporte, Carga e Descarga de Materiais	m³	0,0750000	9,95	0,74
Composição Auxiliar	96536	SINAPI	FABRICAÇÃO, MONTAGEM E DESMONTAGEM DE FÔRMA PARA VIGA BALDRAME, EM MADEIRA SERRADA, E=25 MM, 4 UTILIZAÇÕES. AF_01/2024	Fundações Rasas (Blocos, Sapatas, Vigas Baldrame)	m²	0,8000000	77,92	62,33
Composição Auxiliar	93358	SINAPI	ESCAVAÇÃO MANUAL DE VALA. AF_09/2024	Escavação de Valas	m³	0,0600000	96,40	5,78
Composição Auxiliar	94970	SINAPI	CONCRETO FCK = 20MPA, TRAÇO 1:2.7:3 (EM MASSA SECA DE CIMENTO/ AREIA MÉDIA/ BRITA 1) - PREPARO MECÂNICO COM BETONEIRA 600 L. AF_05/2021	Produção de Concreto	m³	0,0800000	554,93	44,39
Composição Auxiliar	103670	SINAPI	LANÇAMENTO COM USO DE BALDES, ADENSAMENTO E ACABAMENTO DE CONCRETO EM ESTRUTURAS. AF_02/2022	Concretagem para Estruturas de Concreto Armado	m³	0,0800000	345,69	27,65
					MO sem LS =>	40,66	47,00	MO com LS =>
					Valor do BDI =>	46,36		Valor com BDI =>

1.3.4	Código	Banco	Descrição	Tipo	Und	Quant.	Valor Unit	Total
Composição	94279	SINAPI	ASSENTAMENTO DE GUIA (MEIO-FIO) EM TRECHO RETO, CONFECCIONADA EM CONCRETO PRÉ-FABRICADO, DIMENSÕES 39x6,5x6,5x19 CM (COMPRIMENTO X BASE INFERIOR X BASE SUPERIOR X ALTURA), PARA DELIMITAÇÃO DE JARDINS, PRAÇAS OU PASSEIOS. AF_01/2024	Guias e sarjetas	M	1,0000000	39,12	39,12
Composição Auxiliar	88629	SINAPI	ARGAMASSA TRAÇO 1:3 (EM VOLUME DE CIMENTO E AREIA MÉDIA ÚMIDA), PREPARO MANUAL. AF_08/2019	Argamassas	m³	0,0014000	764,21	1,06
Composição Auxiliar	88316	SINAPI	SERVENTE COM ENCARGOS COMPLEMENTARES	Livro SINAPI: Cálculos e Parâmetros	H	0,1914000	24,37	4,66
Composição Auxiliar	88309	SINAPI	PEDREIRO COM ENCARGOS COMPLEMENTARES	Livro SINAPI: Cálculos e Parâmetros	H	0,1914000	33,52	6,41
Insumo	00000370	SINAPI	AREIA MEDIA - POSTO JAZIDA/FORNECEDOR (RETIRADO NA JAZIDA, SEM TRANSPORTE)	Material	m³	0,0066000	139,89	0,92
Insumo	00041680	SINAPI	MEIO-FIO OU GUIA DE CONCRETO PRE-MOLDADO, COMP *39" CM, *19 X 6,5/6,5" CM (H X L1/L2)	Material	UN	2,5769000	10,12	26,07
					MO sem LS =>	3,63	4,20	MO com LS =>
					Valor do BDI =>	7,66		Valor com BDI =>

1.4.1	Código	Banco	Descrição	Tipo	Und	Quant.	Valor Unit	Total
Composição	94990	SINAPI	EXECUÇÃO DE PASSEIO (CALÇADA) OU PISO DE CONCRETO COM CONCRETO MOLDADO IN LOCO, FEITO EM OBRA, ACABAMENTO CONVENCIONAL, NÃO ARMADO. AF_08/2022	Passeios de Concreto	m³	1,0000000	911,74	911,74
Composição Auxiliar	88309	SINAPI	PEDREIRO COM ENCARGOS COMPLEMENTARES	Livro SINAPI: Cálculos e Parâmetros	H	1,4149000	33,52	47,42
Composição Auxiliar	88262	SINAPI	CARPINTEIRO DE FORMAS COM ENCARGOS COMPLEMENTARES	Livro SINAPI: Cálculos e Parâmetros	H	1,6268000	33,07	53,79
Composição Auxiliar	94964	SINAPI	CONCRETO FCK = 20MPA, TRAÇO 1:2.7:3 (EM MASSA SECA DE CIMENTO/ AREIA MÉDIA/ BRITA 1) - PREPARO MECÂNICO COM BETONEIRA 400 L. AF_05/2021	Produção de Concreto	m³	1,2315000	574,70	707,74
Composição Auxiliar	88316	SINAPI	SERVENTE COM ENCARGOS COMPLEMENTARES	Livro SINAPI: Cálculos e Parâmetros	H	3,0417000	24,37	74,12
Insumo	00005068	SINAPI	PREGO DE AÇO POLIDO COM CABECA 17 X 21 (2 X 11)	Material	KG	0,2994000	16,32	4,88
Insumo	00004517	SINAPI	SARRAFO *2,5 X 7,5" CM EM PINUS, MISTA OU EQUIVALENTE DA REGIAO - BRUTA	Material	M	2,5000000	3,36	8,40
Insumo	00004509	SINAPI	SARRAFO *2,5 X 10" CM EM PINUS, MISTA OU EQUIVALENTE DA REGIAO - BRUTA	Material	M	3,1250000	4,88	15,25
Insumo	00002692	SINAPI	DESMOLDANTE PROTETOR PARA FORMAS DE MADEIRA, DE BASE OLEOSA EMULSIONADA EM AGUA	Material	L	0,0213000	6,71	0,14
					MO sem LS =>	109,10	126,10	MO com LS =>
					Valor do BDI =>	178,70		Valor com BDI =>

1.4.2	Código	Banco	Descrição	Tipo	Und	Quant.	Valor Unit	Total
Composição	94319	SINAPI	ATERRO MANUAL DE VALAS COM SOLO ARGILO-ARENOSO. AF_08/2023	Aterro e Reaterro de Valas	m³	1,0000000	84,40	84,40
Composição Auxiliar	5901	SINAPI	CAMINHÃO PIPA 10.000 L TRUCADO, PESO BRUTO TOTAL 23.000 KG, CARGA ÚTIL MÁXIMA 15.935 KG, DISTÂNCIA ENTRE EIXOS 4,8 M, POTÊNCIA 230 CV, INCLUSIVE TANQUE DE AÇO PARA TRANSPORTE DE ÁGUA - CHP DIURNO. AF_06/2014	Custos Horários Produtivo e Improdutivo dos Equipamentos	CHP	0,0054000	322,97	1,74
Composição Auxiliar	88316	SINAPI	SERVENTE COM ENCARGOS COMPLEMENTARES	Livro SINAPI: Cálculos e Parâmetros	H	0,7866000	24,37	19,16
Composição Auxiliar	5903	SINAPI	CAMINHÃO PIPA 10.000 L TRUCADO, PESO BRUTO TOTAL 23.000 KG, CARGA ÚTIL MÁXIMA 15.935 KG, DISTÂNCIA ENTRE EIXOS 4,8 M, POTÊNCIA 230 CV, INCLUSIVE TANQUE DE AÇO PARA TRANSPORTE DE ÁGUA - CHI DIURNO. AF_06/2014	Custos Horários Produtivo e Improdutivo dos Equipamentos	CHI	0,0006000	79,82	0,04
Composição Auxiliar	91533	SINAPI	COMPACTADOR DE SOLOS DE PERCUSSÃO (SOQUETE) COM MOTOR A GASOLINA 4 TEMPOS, POTÊNCIA 4 CV - CHP DIURNO. AF_08/2015	Custos Horários Produtivo e Improdutivo dos Equipamentos	CHP	0,1962000	49,12	9,63
Insumo	00006079	SINAPI	ARGILA, ARGILA VERMELHA OU ARGILA ARENOSA (RETIRADA NA JAZIDA, SEM TRANSPORTE)	Material	m³	1,3889000	38,76	53,83
					MO sem LS =>	8,72	10,08	MO com LS =>
					Valor do BDI =>	16,54		Valor com BDI =>

1.4.3	Código	Banco	Descrição	Tipo	Und	Quant.	Valor Unit	Total
Composição	97113	SINAPI	APLICAÇÃO DE LONA PLÁSTICA PARA EXECUÇÃO DE PAVIMENTOS DE CONCRETO. AF_04/2022	Pavimento Rígido de Concreto	m²	1,0000000	2,35	2,35
Composição Auxiliar	88316	SINAPI	SERVENTE COM ENCARGOS COMPLEMENTARES	Livro SINAPI: Cálculos e Parâmetros	H	0,0058900	24,37	0,14
Composição Auxiliar	88309	SINAPI	PEDREIRO COM ENCARGOS COMPLEMENTARES	Livro SINAPI: Cálculos e Parâmetros	H	0,0049100	33,52	0,16
Insumo	00042408	SINAPI	LONA PLASTICA EXTRA FORTE PRETA, E = 200 MICRA	Material	m²	1,1280000	1,82	2,05
					MO sem LS =>	0,09	0,12	MO com LS =>
					Valor do BDI =>	0,46		Valor com BDI =>

1.5.1	Código	Banco	Descrição	Tipo	Und	Quant.	Valor Unit	Total
Composição	105002	SINAPI	RAMPA DE ACESSIBILIDADE EM CONCRETO MOLDADO IN LOCO, EM CALÇADA NOVA COM LARGURA MAIOR OU IGUAL À 3,00 M, FCK 25MPA, COM PISO PODOTÁTIL. AF_03/2024	Acessibilidade	UN	1,0000000	807,86	807,86
Composição Auxiliar	88316	SINAPI	SERVENTE COM ENCARGOS COMPLEMENTARES	Livro SINAPI: Cálculos e Parâmetros	H	7,2080000	24,37	175,65
Composição Auxiliar	88309	SINAPI	PEDREIRO COM ENCARGOS COMPLEMENTARES	Livro SINAPI: Cálculos e Parâmetros	H	3,6040000	33,52	120,80
Composição Auxiliar	94965	SINAPI	CONCRETO FCK = 25MPA, TRAÇO 1:2.3:2,7 (EM MASSA SECA DE CIMENTO/ AREIA MÉDIA/ BRITA 1) - PREPARO MECÂNICO COM BETONEIRA 400 L. AF_05/2021	Produção de Concreto	m³	0,6650246	592,79	394,21
Composição Auxiliar	104658	SINAPI	PISO PODOTÁTIL DE ALERTA OU DIRECIONAL, DE CONCRETO, ASSENTADO SOBRE ARGAMASSA. AF_03/2024	Acessibilidade	m²	0,4800000	160,35	76,96
Insumo	00004718	SINAPI	PEDRA BRITADA N. 2 (19 A 38 MM) POSTO PEDREIRA/FORNECEDOR, SEM FRETE	Material	m³	0,0270000	116,70	3,15
Insumo	00005068	SINAPI	PREGO DE AÇO POLIDO COM CABECA 17 X 21 (2 X 11)	Material	KG	0,0366960	16,32	0,59
Insumo	00004509	SINAPI	SARRAFO *2,5 X 10" CM EM PINUS, MISTA OU EQUIVALENTE DA REGIAO - BRUTA	Material	M	7,4800000	4,88	36,50

				MO sem LS =>	126,73	LS =>	146,48	MO com LS =>	273,21
				Valor do BDI =>	158,34			Valor com BDI =>	966,20
1.6.1	Código	Banco	Descrição	Tipo	Und	Quant.	Valor Unit	Total	
Composição	5213419	SICRO3	Placa em aço nº 16 galvanizado com película retrorrefletiva tipo I + X - confecção		m²	1,0000000	539,76	539,76	
A	Código	Banco	Equipamentos	Quantidade	Utilização		Custo Horário		Custo Horário Total
Insumo	E9507	SICRO3	Plotadora de recorte com computador e programa computacional	0,4819300	Operativa	Improdutiva	Operativa	Improdutiva	Total
Insumo	E9568	SICRO3	Furadeira de impacto de 12,5 mm - 0,80 kW	0,1506000	1,00	0,00	25,7700	16,2500	12,4200
Insumo	E9622	SICRO3	Máquina de bancada universal para corte de chapa - 1,50 kW	0,4819300	1,00	0,00	0,3700	0,2400	0,0600
Insumo	E9753	SICRO3	Grupo gerador - 23 kVA	0,4819300	1,00	0,00	12,1300	7,7100	5,8500
Insumo	E9623	SICRO3	Máquina de bancada guilhotina - 4,00 kW	0,2008000	1,00	0,00	29,8400	7,6500	14,3800
Custo horário total de equipamentos									35,7088
B	Código	Banco	Mão de Obra	Quantidade	Custo Horário				Custo Horário Total
Insumo	P9801	SICRO3	Ajudante	2,0000000				23,84	47,67
Insumo	P9824	SICRO3	Servente	2,0000000					47,52
Insumo	P9830	SICRO3	Montador	1,0000000				34,32	34,32
Insumo	P9823	SICRO3	Serralheiro	1,0000000				30,14	30,14
Adicional de Mão de obra (%)									0,0000
Custo horário total de mão de obra									159,6465
Custo horário total de execução									195,3553
Produção de equipe									4
Custo unitário de execução									48,8388
Custo do FIC									0
Custo do FIT									0
C	Código	Banco	MATERIAL	Quantidade	Unidade	Preço Unitário			Custo Horário
Insumo	M3239	SICRO3	Película retrorrefletiva tipo X	0,4000000	m²	438,89			175,55
Insumo	M3235	SICRO3	Película retrorrefletiva tipo I	1,0000000	m²	150,32			150,32
Insumo	M1367	SICRO3	Chapa fina em aço galvanizado	11,7750000	kg	12,40			146,05
Custo unitário total de material									471,9287
D	Código	Banco	ATIVIDADES AUXILIARES	Quantidade	Unidade	Preço Unitário			Custo Horário
Composição	5212552	SICRO3	Pintura eletrostática a pó com tinta poliéster em chapa de aço	1,0000000	m²	18,56			18,56
Custo total de atividades auxiliares									18,56
E	Tempo Fixo	Banco	Descrição	Carga	Quantidade	Unidade	Preço Unitário		Custo Horário
Composição	5914655	SICRO3	Carga, manobra e descarga de materiais diversos em caminhão carroceria de 15 t - carga e descarga manuais	M3239	0,0002000	t	34,4500		0,0100
Composição	5914333	SICRO3	Carga, manobra e descarga de materiais diversos em caminhão carroceria de 15 t - carga e descarga com caminhão guindauto com capacidade de elevação de 6,2 t	M1367	0,0117800	t	34,9000		0,4100
Composição	5914655	SICRO3	Carga, manobra e descarga de materiais diversos em caminhão carroceria de 15 t - carga e descarga manuais	M3235	0,0004400	t	34,4500		0,0200
Custo Total dos Tempos Fixos									0,4332
F	Momento de Transporte	Banco	Descrição	Quantidade	Distância Média de Transporte (DMT)				Custo Horário
					LN	RP	P	FE	
Insumo	M3239	SICRO3	Película retrorrefletiva tipo X	0,0002000	5914449 0,00 1,11 0,0000	5914464 0,00 0,89 0,0000	5914479 0,00 0,73 0,0000	--	0,0000
Insumo	M3235	SICRO3	Película retrorrefletiva tipo I	0,0004400	5914449 0,00 1,11 0,0000	5914464 0,00 0,89 0,0000	5914479 0,00 0,73 0,0000	--	0,0000
Insumo	M1367	SICRO3	Chapa fina em aço galvanizado	0,0117800	5914449 0,00 1,11 0,0000	5914464 0,00 0,89 0,0000	5914479 0,00 0,73 0,0000	--	0,0000
Custo total de transporte									0
MO sem LS =>					0,00	LS =>	44,71	MO com LS =>	44,71
Valor do BDI =>					105,79			Valor com BDI =>	645,55
1.6.2	Código	Banco	Descrição	Tipo	Und	Quant.	Valor Unit	Total	
Composição	5213570	SICRO3	Placa em aço - película I + I - fornecimento e implantação		m²	1,0000000	486,63	486,63	
A	Código	Banco	Equipamentos	Quantidade	Utilização		Custo Horário		Custo Horário Total
Insumo	E9687	SICRO3	Caminhão carroceria com capacidade de 5 t - 120 kW	1,0000000	Operativa	Improdutiva	Operativa	Improdutiva	Total
Custo horário total de equipamentos									105,0700
B	Código	Banco	Mão de Obra	Quantidade	Custo Horário				Custo Horário Total
Insumo	P9824	SICRO3	Servente	2,0000000				23,76	47,52
Insumo	P9830	SICRO3	Montador	1,0000000				34,32	34,32
Adicional de Mão de obra (%)									0,0000
Custo horário total de mão de obra									81,8355
Custo horário total de execução									186,9016
Produção de equipe									3
Custo unitário de execução									62,3005
Custo do FIC									0
Custo do FIT									0
D	Código	Banco	ATIVIDADES AUXILIARES	Quantidade	Unidade	Preço Unitário			Custo Horário
Composição	5213416	SICRO3	Placa em aço nº 16 galvanizado com película retrorrefletiva tipo I + I - confecção	1,0000000	m²	424,33			424,33
Custo total de atividades auxiliares									424,33
MO sem LS =>					0,00	LS =>	71,99	MO com LS =>	71,99
Valor do BDI =>					95,37			Valor com BDI =>	582,00
1.6.3	Código	Banco	Descrição	Tipo	Und	Quant.	Valor Unit	Total	
Composição	5216111	SICRO3	Suporte para placa de sinalização em madeira de lei tratada 8 x 8 cm - fornecimento e implantação		un	1,0000000	134,16	134,16	
A	Código	Banco	Equipamentos	Quantidade	Utilização		Custo Horário		Custo Horário Total
Insumo	E9687	SICRO3	Caminhão carroceria com capacidade de 5 t - 120 kW	1,0000000	Operativa	Improdutiva	Operativa	Improdutiva	Total
Custo horário total de equipamentos									105,0700
B	Código	Banco	Mão de Obra	Quantidade	Custo Horário				Custo Horário Total
Insumo	P9824	SICRO3	Servente	1,0000000				23,76	23,76
Insumo	P9808	SICRO3	Carpinteiro	1,0000000				33,66	33,66
Insumo	P9822	SICRO3	Pintor	0,5000000				33,70	16,85
Adicional de Mão de obra (%)									0,0000
Custo horário total de mão de obra									74,2685
Custo horário total de execução									179,3346
Produção de equipe									4
Custo unitário de execução									44,8337
Custo do FIC									0
Custo do FIT									0
C	Código	Banco	MATERIAL	Quantidade	Unidade	Preço Unitário			Custo Horário
Insumo	M0789	SICRO3	Conjunto para fixação de placas em aço galvanizado composto por barra chata, abraçadeira, parafusos, porcas e arruelas	0,6970000	kg	31,28			21,80
Insumo	M2128	SICRO3	Tinta esmalte sintético acetinado	0,2562200	l	30,05			7,70
Insumo	M1662	SICRO3	Suporte em madeira de eucalipto tratado - seção de 8 x 8 cm	3,0000000	m	17,92			53,76
Custo unitário total de material									83,2616
D	Código	Banco	ATIVIDADES AUXILIARES	Quantidade	Unidade	Preço Unitário			Custo Horário

Composição	4805750	SICRO3	Escavação manual em material de 1ª categoria na profundidade de até 1 m	0,0565500	m³	48,20	2,73		
Composição	4815671	SICRO3	Reaterro e compactação com soquete vibratório	0,0528000	m³	19,45	1,03		
Composição	1106165	SICRO3	Concreto ciclópico fck = 20 MPa - confecção em betoneira e lançamento manual - areia, brita e pedra de mão comerciais	0,0037500	m³	430,37	1,61		
Custo total de atividades auxiliares							5,3666		
E	Tempo Fixo	Banco	Descrição	Carga	Quantidade	Unidade	Preço Unitário	Custo Horário	
Composição	5914655	SICRO3	Carga, manobra e descarga de materiais diversos em caminhão carroceria de 15 t - carga e descarga manuais	M2128	0,0003500	t	34,4500	0,0100	
Composição	5914655	SICRO3	Carga, manobra e descarga de materiais diversos em caminhão carroceria de 15 t - carga e descarga manuais	M0789	0,0007000	t	34,4500	0,0200	
Composição	5914655	SICRO3	Carga, manobra e descarga de materiais diversos em caminhão carroceria de 15 t - carga e descarga manuais	M1662	0,0192000	t	34,4500	0,6600	
Custo Total dos Tempos Fixos							0,6976		
F	Momento de Transporte	Banco	Descrição	Quantidade	Distância Média de Transporte (DMT)			Custo Horário	
					LN	RP	P	FE	
Insumo	M0789	SICRO3	Conjunto para fixação de placas em aço galvanizado composto por barra chata, abraçadeira, parafusos, porcas e arruelas	0,0007000	5914449 0,00 1,11 0,0000	5914464 0,00 0,89 0,0000	5914479 0,00 0,73 0,0000	-- 0,0000	
Insumo	M2128	SICRO3	Tinta esmalte sintético acetinado	0,0003500	5914449 0,00 1,11 0,0000	5914464 0,00 0,89 0,0000	5914479 0,00 0,73 0,0000	-- 0,0000	
Insumo	M1662	SICRO3	Suporte em madeira de eucalipto tratado - seção de 8 x 8 cm	0,0192000	5914449 0,00 1,11 0,0000	5914464 0,00 0,89 0,0000	5914479 0,00 0,73 0,0000	-- 0,0000	
Custo total de transporte					0				
MO sem LS =>					0,00	LS =>	22,51	MO com LS =>	22,51
Valor do BDI =>					26,29	Valor com BDI =>			160,45
1.7.1	Código	Banco	Descrição	Tipo	Und	Quant.	Valor Unit	Total	
Composição	6191	ORSE	Limpeza de ruas (varrição e remoção de entulhos)	Conversão InfoWOrca	m²	1,0000000	0,47	0,47	
Item	Código	Banco	Descrição	Tipo	Und	Quant.	Valor Unit	Total	
Insumo	00006111/SINAPI	ORSE	Servente de obras (horista)	Mão de Obra	h	0,0278000	14,58	0,40	
Composição	10549	ORSE	Encargos Complementares - Servente	Provisórios	h	0,0278000	3,86	0,10	
Composição	5073	ORSE	Transporte local com caminhão basculante de 10m³, em rodovia pavimentada (conservação) densidade=1,5t/m³	Transportes	tkm	0,0626000	1,19	0,07	
Detalhamento de Cálculo ORSE									
Item	Código	Banco	Equipamentos de Custo Unitário	Quantidade	Utilização.		Custo Horário		
Insumo	2450	ORSE	Caminhão basc. 15,00/10,0m3 (m. benz lk 1418 -170,0kw ou equivalente)	0,0002474	Produtiva	Improdutiva	Produtiva	Improdutiva	
Item	Código	Banco	Descrição	Tipo	Und	Quant.	Valor Unit	Total	
Insumo	00006111/SINAPI	ORSE	Servente de obras (horista)	Mão de Obra	h	0,0279237	14,58	0,40	
Insumo	4729	ORSE	Marreta 1 kg com cabo	Material	un	0,0000028	37,80	0,00	
Insumo	10362	ORSE	Seguro de vida e acidente em grupo	Serviços	un	0,0001257	12,54	0,00	
Insumo	2378	ORSE	Vale transporte	Material	un	0,0026278	4,50	0,01	
Insumo	941	ORSE	Fardamento com mangas curta	Material	un	0,0000419	193,04	0,00	
Insumo	10492	ORSE	Cesta Básica	Material	un	0,0001257	205,00	0,02	
Insumo	10599	ORSE	Protetor solar fps 30 com 120ml	Material	un	0,0000503	18,00	0,00	
Insumo	10596	ORSE	Protetor auricular	Material	un	0,0001257	4,81	0,00	
Insumo	10517	ORSE	Exames admissionais/demissionais (checkup)	Serviços	cj	0,0000112	300,00	0,00	
Insumo	00012892/SINAPI	ORSE	Luva raspa de couro, cano curto (punho *7" cm)	Material	par	0,0000642	10,87	0,00	
Insumo	00012895/SINAPI	ORSE	Capacete de segurança aba frontal com suspensão de polietileno, sem jugular (classe b)	Material	un	0,0000168	13,50	0,00	
Insumo	1651	ORSE	Óculos branco proteção	Material	pr	0,0000223	6,00	0,00	
Insumo	10788	ORSE	Pá quadrada	Material	un	0,0000056	36,90	0,00	
Insumo	158	ORSE	Almoço (Participação do empregador)	Material	un	0,0028428	14,00	0,03	
Insumo	00002711/SINAPI	ORSE	Carrinho de mao, em aço, com capacidade de *45 a 65" l / *100" kg, pneu com camara	Material	un	0,0000056	185,23	0,00	
Insumo	00012893/SINAPI	ORSE	Bota de segurança com biqueira de aço e colarinho acolchoado	Material	par	0,0000223	73,93	0,00	
Insumo	00012894/SINAPI	ORSE	Capa para chuva em pvc com forro de poliester, com capuz (amarela ou azul)	Material	un	0,0000056	20,11	0,00	
Insumo	10761	ORSE	Refeição - café da manhã (café com leite e dois pães com manteiga)	Serviços	un	0,0028428	5,00	0,01	
Insumo	4728	ORSE	Talhadeira chata 10"	Material	un	0,0000084	18,58	0,00	
MO sem LS =>					0,18	LS =>	0,22	MO com LS =>	0,40
Valor do BDI =>					0,09	Valor com BDI =>			0,56
1.8.1	Código	Banco	Descrição	Tipo	Und	Quant.	Valor Unit	Total	
Composição	5915321	SICRO3	Transporte com caminhão basculante de 14 m³ - rodovia pavimentada		tkm	1,0000000	0,68	0,68	
A	Código	Banco	Equipamentos	Quantidade	Utilização		Custo Horário		
Insumo	E9667	SICRO3	Caminhão basculante com capacidade de 14 m³ - 210 kW	1,0000000	Operativa	Improdutiva	Operativa	Improdutiva	
					1,00	0,00	320,0500	101,6600	
					Custo horário total de equipamentos				320,0451
					Custo horário total de execução				320,0451
					Produção de equipe				470,61
					Custo unitário de execução				0,6801
					Custo do FIC				0
					Custo do FIT				0
MO sem LS =>					0,00	LS =>	0,00	MO com LS =>	0,00
Valor do BDI =>					0,13	Valor com BDI =>			0,81
2.7.1	Código	Banco	Descrição	Tipo	Und	Quant.	Valor Unit	Total	
Composição	93358	SINAPI	ESCAVAÇÃO MANUAL DE VALA. AF_09/2024	Escavação de Valas	m³	1,0000000	96,40	96,40	
Composição Auxiliar	88316	SINAPI	SERVENTE COM ENCARGOS COMPLEMENTARES	Livro SINAPI: Cálculos e Parâmetros	H	3,9557667	24,37	96,40	
MO sem LS =>					28,42	LS =>	32,85	MO com LS =>	61,27
Valor do BDI =>					18,89	Valor com BDI =>			115,29
2.7.2	Código	Banco	Descrição	Tipo	Und	Quant.	Valor Unit	Total	
Composição	104737	SINAPI	REATERRO MANUAL DE VALAS, COM PLACA VIBRATÓRIA. AF_08/2023	Aterro e Reaterro de Valas	m³	1,0000000	24,21	24,21	
Composição Auxiliar	88316	SINAPI	SERVENTE COM ENCARGOS COMPLEMENTARES	Livro SINAPI: Cálculos e Parâmetros	H	0,8809000	24,37	21,46	
Composição Auxiliar	5901	SINAPI	CAMINHÃO PIPA 10.000 L TRUCADO, PESO BRUTO TOTAL 23.000 KG, CARGA ÚTIL MÁXIMA 15.935 KG, DISTÂNCIA ENTRE EIXOS 4,8 M, POTÊNCIA 230 CV, INCLUSIVE TANQUE DE AÇO PARA TRANSPORTE DE ÁGUA - CHP DIURNO. AF_06/2014	Custos Horários Produtivo e Improdutivo dos Equipamentos	CHP	0,0054000	322,97	1,74	
Composição Auxiliar	91277	SINAPI	PLACA VIBRATÓRIA REVERSÍVEL COM MOTOR 4 TEMPOS A GASOLINA, FORÇA CENTRÍFUGA DE 25 KN (2500 KGF), POTÊNCIA 5,5 CV - CHP DIURNO. AF_08/2015	Custos Horários Produtivo e Improdutivo dos Equipamentos	CHP	0,0942000	10,32	0,97	
Composição Auxiliar	5903	SINAPI	CAMINHÃO PIPA 10.000 L TRUCADO, PESO BRUTO TOTAL 23.000 KG, CARGA ÚTIL MÁXIMA 15.935 KG, DISTÂNCIA ENTRE EIXOS 4,8 M, POTÊNCIA 230 CV, INCLUSIVE TANQUE DE AÇO PARA TRANSPORTE DE ÁGUA - CHI DIURNO. AF_06/2014	Custos Horários Produtivo e Improdutivo dos Equipamentos	CHI	0,0006000	79,82	0,04	
MO sem LS =>					6,39	LS =>	7,40	MO com LS =>	13,79
Valor do BDI =>					4,74	Valor com BDI =>			28,95
2.7.3	Código	Banco	Descrição	Tipo	Und	Quant.	Valor Unit	Total	

Composição	95567	SINAPI	TUBO DE CONCRETO (SIMPLES) PARA REDES COLETORAS DE ÁGUAS PLUVIAIS, DIÂMETRO DE 300 MM, JUNTA RÍGIDA, INSTALADO EM LOCAL COM BAIXO NÍVEL DE INTERFERÊNCIAS - FORNECIMENTO E ASSENTAMENTO. AF_03/2024	Assentamento de tubos de esgoto ou drenagem pluvial em concreto	M	1,0000000	84,25	84,25	
Composição Auxiliar	5632	SINAPI	ESCAVADEIRA HIDRÁULICA SOBRE ESTEIRAS, CAÇAMBA 0,80 M3, PESO OPERACIONAL 17 T, POTENCIA BRUTA 111 HP - CHI DIURNO. AF_06/2014	Custos Horários Produtivo e Improdutivo dos Equipamentos	CHI	0,0680000	103,70	7,05	
Composição Auxiliar	5631	SINAPI	ESCAVADEIRA HIDRÁULICA SOBRE ESTEIRAS, CAÇAMBA 0,80 M3, PESO OPERACIONAL 17 T, POTENCIA BRUTA 111 HP - CHP DIURNO. AF_06/2014	Custos Horários Produtivo e Improdutivo dos Equipamentos	CHP	0,0350000	227,01	7,94	
Composição Auxiliar	88316	SINAPI	SERVENTE COM ENCARGOS COMPLEMENTARES	Livro SINAPI: Cálculos e Parâmetros	H	0,3132000	24,37	7,63	
Composição Auxiliar	88246	SINAPI	ASSENTADOR DE TUBOS COM ENCARGOS COMPLEMENTARES	Livro SINAPI: Cálculos e Parâmetros	H	0,1566000	28,47	4,45	
Composição Auxiliar	88629	SINAPI	ARGAMASSA TRAÇO 1:3 (EM VOLUME DE CIMENTO E AREIA MÉDIA ÚMIDA), PREPARO MANUAL. AF_08/2019	Argamassas	m³	0,0007000	764,21	0,53	
Insumo	00007796	SINAPI	TUBO DE CONCRETO SIMPLES PARA AGUAS PLUVIAIS, CLASSE PS1, COM ENCAIXE PONTA E BOLSA, DIAMETRO NOMINAL DE 300 MM	Material	M	1,0300000	55,00	56,65	
				MO sem LS =>	5,51	LS =>	6,38	MO com LS =>	11,89
				Valor do BDI =>	16,51			Valor com BDI =>	100,76

2.7.4	Código	Banco	Descrição	Tipo	Und	Quant.	Valor Unit	Total	
Composição	97956	SINAPI	CAIXA PARA BOCA DE LOBO SIMPLES RETANGULAR, EM ALVENARIA COM BLOCOS DE CONCRETO, DIMENSÕES INTERNAS: 0,6X1X1,2 M. AF_12/2020	Poços de Visita e Caixas para Bocas de Lobo	UN	1,0000000	1.601,27	1.601,27	
Composição Auxiliar	87316	SINAPI	ARGAMASSA TRAÇO 1:4 (EM VOLUME DE CIMENTO E AREIA GROSSA ÚMIDA) PARA CHAPISCO CONVENCIONAL, PREPARO MECÂNICO COM BETONEIRA 400 L. AF_08/2019	Argamassas	m³	0,0418000	626,83	26,20	
Composição Auxiliar	94970	SINAPI	CONCRETO FCK = 20MPa, TRAÇO 1:2:7:3 (EM MASSA SECA DE CIMENTO/ AREIA MÉDIA/ BRITA 1) - PREPARO MECÂNICO COM BETONEIRA 600 L. AF_05/2021	Produção de Concreto	m³	0,1628000	554,93	90,34	
Composição Auxiliar	89996	SINAPI	ARMAÇÃO VERTICAL DE ALVENARIA ESTRUTURAL; DIÂMETRO DE 10,0 MM. AF_09/2021	Graute e Armação	KG	0,9872000	9,95	9,82	
Composição Auxiliar	89995	SINAPI	GRAUTEAMENTO DE CINTA SUPERIOR OU DE VERGA EM ALVENARIA ESTRUTURAL. AF_09/2021	Graute e Armação	m³	0,0615000	1.183,00	72,75	
Composição Auxiliar	89993	SINAPI	GRAUTEAMENTO VERTICAL EM ALVENARIA ESTRUTURAL. AF_09/2021	Graute e Armação	m³	0,0299000	1.226,92	36,68	
Composição Auxiliar	5679	SINAPI	RETROSCAVADEIRA SOBRE RODAS COM CARREGADEIRA, TRACÇÃO 4X4, POTÊNCIA LIQ. 88 HP, CAÇAMBA CARREG. CAP. MÍN. 1 M3, CAÇAMBA RETRO CAP. 0,26 M3, PESO OPERACIONAL MÍN. 6.674 KG, PROFUNDIDADE ESCAVAÇÃO MÁX. 4,37 M - CHI DIURNO. AF_06/2014	Custos Horários Produtivo e Improdutivo dos Equipamentos	CHI	0,0637000	79,12	5,03	
Composição Auxiliar	97735	SINAPI	PEÇA RETANGULAR PRÉ-MOLDADA, VOLUME DE CONCRETO DE 30 A 100 LITROS, TAXA DE AÇO APROXIMADA DE 30KG/M². AF_03/2024	Estruturas Pré-Fabricadas e Pré-Moldadas	m³	0,0616000	2.733,21	168,36	
Composição Auxiliar	5678	SINAPI	RETROSCAVADEIRA SOBRE RODAS COM CARREGADEIRA, TRACÇÃO 4X4, POTÊNCIA LIQ. 88 HP, CAÇAMBA CARREG. CAP. MÍN. 1 M3, CAÇAMBA RETRO CAP. 0,26 M3, PESO OPERACIONAL MÍN. 6.674 KG, PROFUNDIDADE ESCAVAÇÃO MÁX. 4,37 M - CHP DIURNO. AF_06/2014	Custos Horários Produtivo e Improdutivo dos Equipamentos	CHP	0,0313000	164,77	5,15	
Composição Auxiliar	88309	SINAPI	PEDREIRO COM ENCARGOS COMPLEMENTARES	Livro SINAPI: Cálculos e Parâmetros	H	9,5631000	33,52	320,55	
Composição Auxiliar	101616	SINAPI	PREPARO DE FUNDO DE VALA COM LARGURA MENOR QUE 1,5 M (ACERTO DO SOLO NATURAL). AF_08/2020	Escoramento e Preparo de Fundo de Valas	m²	1,1700000	7,46	8,72	
Composição Auxiliar	89998	SINAPI	ARMAÇÃO DE CINTA DE ALVENARIA ESTRUTURAL; DIÂMETRO DE 10,0 MM. AF_09/2021	Graute e Armação	KG	2,4680000	9,32	23,00	
Composição Auxiliar	88628	SINAPI	ARGAMASSA TRAÇO 1:3 (EM VOLUME DE CIMENTO E AREIA MÉDIA ÚMIDA), PREPARO MECÂNICO COM BETONEIRA 400 L. AF_08/2019	Argamassas	m³	0,4746000	698,78	331,64	
Composição Auxiliar	88316	SINAPI	SERVENTE COM ENCARGOS COMPLEMENTARES	Livro SINAPI: Cálculos e Parâmetros	H	7,5139000	24,37	183,11	
Insumo	00004491	SINAPI	PONTALETE *7,5 X 7,5* CM EM PINUS, MISTA OU EQUIVALENTE DA REGIAO - BRUTA	Material	M	0,1776000	9,62	1,70	
Insumo	00005069	SINAPI	PREGO DE AÇO POLIDO COM CABECA 17 X 27 (2 1/2 X 11)	Material	KG	0,0187000	16,63	0,31	
Insumo	00000660	SINAPI	CANALETE DE CONCRETO 19 X 19 X 19 CM (CLASSE C - NBR 6136)	Material	UN	21,0000000	2,77	58,17	
Insumo	00025067	SINAPI	BLOCO DE CONCRETO ESTRUTURAL 19 X 19 X 39 CM, FBK 4,5 MPA (NBR 6136)	Material	UN	47,1757000	4,46	210,40	
Insumo	00043386	SINAPI	MEIO-FIO OU GUIA DE CONCRETO PRÉ-MOLDADO, TIPO CHAPEU PARA BOCA DE LOBO, DIMENSÕES *1,20* X 0,15 X 0,30 M	Material	UN	1,0000000	36,14	36,14	
Insumo	00004517	SINAPI	SARRAFO *2,5 X 7,5* CM EM PINUS, MISTA OU EQUIVALENTE DA REGIAO - BRUTA	Material	M	0,2112000	3,36	0,70	
Insumo	00002692	SINAPI	DESMOLDANTE PROTETOR PARA FORMAS DE MADEIRA, DE BASE OLEOSA EMULSIONADA EM AGUA	Material	L	0,0082000	6,71	0,05	
Insumo	00006193	SINAPI	TABUA NAO APARELHADA *2,5 X 20* CM, EM MACARANDUBA/MASSARANDUBA, ANGELIM OU EQUIVALENTE DA REGIAO - BRUTA	Material	M	0,6624000	18,81	12,45	
				MO sem LS =>	255,85	LS =>	295,69	MO com LS =>	551,54
				Valor do BDI =>	313,84			Valor com BDI =>	1.915,11

2.7.5	Código	Banco	Descrição	Tipo	Und	Quant.	Valor Unit	Total
Composição	3444	ORSE	Ponta de ala em concreto ciclópico, para tubos de concreto (simples) d=0.40 a0.60 m	Conversão InfoWOrca	un	1,0000000	2.026,83	2.026,83
Item	Código	Banco	Descrição	Tipo	Und	Quant.	Valor Unit	Total
Insumo	00004722/SINAPI	ORSE	Pedra britada n. 3 (38 a 50 mm) posto pedreira/fornecedor, sem frete	Material	m³	0,3240000	130,12	42,15
Insumo	54	ORSE	Encarregado de turma - SICRO	Mão de Obra	h	1,5000000	18,18	27,27
Composição	79	ORSE	Forma plana para fundações, em tábuas de pinho, 02 usos	Formas para Fundações	m²	8,6660000	122,17	1.058,72
Composição	94	ORSE	Concreto ciclópico	Formas para Fundações	m³	1,2380000	724,83	897,33
Detalhamento de Cálculo ORSE								
Item	Código	Banco	Descrição	Tipo	Und	Quant.	Valor Unit	Total
Insumo	00004722/SINAPI	ORSE	Pedra britada n. 3 (38 a 50 mm) posto pedreira/fornecedor, sem frete	Material	m³	0,3240000	130,12	42,15
Insumo	54	ORSE	Encarregado de turma - SICRO	Mão de Obra	h	1,5000000	18,18	27,27
Insumo	4729	ORSE	Martelo 1 kg com cabo	Material	un	0,0032807	37,80	0,12
Insumo	10362	ORSE	Seguro de vida e acidente em grupo	Serviços	un	0,2172690	12,54	2,72
Insumo	2378	ORSE	Vale transporte	Material	un	4,0992037	4,50	18,44
Insumo	941	ORSE	Fardamento com mangas curta	Material	un	0,0724230	193,04	13,98
Insumo	10492	ORSE	Cesta Básica	Material	un	0,2172690	205,00	44,54
Insumo	10599	ORSE	Protetor solar fps 30 com 120ml	Material	un	0,0869076	18,00	1,56
Insumo	10596	ORSE	Protetor auricular	Material	un	0,2172690	4,81	1,04
Insumo	10517	ORSE	Exames admissionais/demissionais (checkup)	Serviços	cj	0,0193128	300,00	5,79
Insumo	00012892/SINAPI	ORSE	Luva raspa de couro, cano curto (punho *7* cm)	Material	par	0,1110486	10,87	1,20
Insumo	00012895/SINAPI	ORSE	Capacete de segurança aba frontal com suspensao de polietileno, sem juglar (classe b)	Material	un	0,0289692	13,50	0,39
Insumo	1651	ORSE	Óculos branco proteção	Material	pr	0,0373257	6,00	0,22
Insumo	10788	ORSE	Pá quadrada	Material	un	0,0065614	36,90	0,24
Insumo	158	ORSE	Almoço (Participação do empregador)	Material	un	4,9151076	14,00	68,81
Insumo	00002711/SINAPI	ORSE	Carrinho de mao, em aco, com capacidade de *45 a 65* l / *100* kg, pneu com camara	Material	un	0,0065614	185,23	1,21
Insumo	00012893/SINAPI	ORSE	Bota de segurança com biqueira de aco e colarinho acolchoado	Material	par	0,0373257	73,93	2,75
Insumo	00012894/SINAPI	ORSE	Capa para chuva em pvc com forro de pollester, com capuz (amarela ou azul)	Material	un	0,0096564	20,11	0,19
Insumo	10761	ORSE	Refeição - café da manhã (café com leite e dois pães com manteiga)	Serviços	un	4,9151076	5,00	24,57
Insumo	4728	ORSE	Talhadeira chata 10"	Material	un	0,0098421	18,58	0,18
Insumo	10577	ORSE	Serrote 40cm	Material	un	0,0012999	36,00	0,04
Insumo	10578	ORSE	Formão grande	Material	un	0,0025998	21,30	0,05
Insumo	10579	ORSE	Chave de fenda chata 30 cm	Material	un	0,0025998	26,89	0,06
Insumo	11248	ORSE	Furadeira e Parafusadeira elétrica Bosch ou Similar profissional	Equipamento	un	0,0012999	246,00	0,31
Insumo	11249	ORSE	Serra circular elétrica portatil	Equipamento	un	0,0012999	979,65	1,27
Insumo	11244	ORSE	Martelo com unha	Material	un	0,0025998	39,10	0,10

Insumo	00006111/SINAPI	ORSE	Servente de obras (horista)	Mão de Obra	h	32,8070000	14,58	478,32	
Insumo	00002692/SINAPI	ORSE	Desmoldante protetor para formas de madeira, de base oleosa emulsionada em agua	Material	l	0,1299900	9,31	1,21	
Insumo	1569	ORSE	Madeira mista serrada (barrote) 6 x 6cm - 0,0036 m3/m (angelim, louro)	Material	m	8,6660000	6,69	57,97	
Insumo	00006189/SINAPI	ORSE	Tabua nao aparelhada *2,5 x 30* cm, em macaranduba/massaranduba, angelim ou equivalente da regioao - bruta	Material	m	15,9454400	23,08	368,02	
Insumo	00001213/SINAPI	ORSE	Carpinteiro de formas para concreto (horista)	Mão de Obra	h	12,9990000	20,44	265,69	
Insumo	00004509/SINAPI	ORSE	Sarrafo *2,5 x 10* cm em pinus, mista ou equivalente da regioao - bruta	Material	m	5,1996000	5,66	29,42	
Insumo	00005067/SINAPI	ORSE	Prego de aco polido com cabeca 16 x 24 (2 1/4 x 12)	Material	kg	2,5998000	17,72	46,06	
Insumo	00004718/SINAPI	ORSE	Pedra britada n. 2 (19 a 38 mm) posto pedreira/fornecedor, sem frete	Material	m³	0,7613700	138,48	105,43	
Insumo	00001379/SINAPI	ORSE	Cimento portland composto cp ii-32	Material	kg	294,8173200	0,78	229,95	
Insumo	11245	ORSE	Desempoladeira de madeira 12x22	Material	un	0,0017332	11,60	0,02	
Insumo	11264	ORSE	Marreta de 1/2 kg com cabo	Material	un	0,0004952	13,52	0,00	
Insumo	11246	ORSE	Escala métrica de bambú	Material	Un	0,0017332	10,22	0,01	
Insumo	11247	ORSE	Serra mármore	Material	un	0,0002476	319,90	0,07	
Insumo	10282	ORSE	Regua de aluminio c/ 2,00m (para pedreiro)	Material	un	0,0004952	44,00	0,02	
Insumo	4722	ORSE	Colher de pedreiro	Material	un	0,0009904	18,80	0,01	
Insumo	10789	ORSE	Nivel de bolha de madeira	Material	un	0,0004952	15,40	0,00	
Insumo	10790	ORSE	Prumo de face	Material	un	0,0002476	25,95	0,00	
Insumo	11243	ORSE	Martelo sem unha	Material	un	0,0002476	28,00	0,00	
Insumo	11265	ORSE	Martelo de borracha com cabo	Material	un	0,0009904	18,75	0,01	
Insumo	4174	ORSE	Desempenadeira de aço lisa, cabo madeira, ref:143, Atlas ou similar	Material	un	0,0012380	12,90	0,01	
Insumo	00000367/SINAPI	ORSE	Areia grossa - posto jazida/fornecedor (retirado na jazida, sem transporte)	Material	m³	0,5397680	101,30	54,67	
Insumo	00004750/SINAPI	ORSE	Pedreiro (horista)	Mão de Obra	h	2,4760000	20,44	50,60	
Insumo	1715	ORSE	Pedra de mão granítica	Material	m³	0,6190000	129,48	80,14	
				MO sem LS =>	381,25	LS =>	440,63	MO com LS =>	821,88
				Valor do BDI =>	397,25			Valor com BDI =>	2.424,08

Composições Auxiliares									
	Código	Banco	Descrição	Tipo	Und	Quant.	Valor Unit	Total	
Composição	88238	SINAPI	AJUDANTE DE ARMADOR COM ENCARGOS COMPLEMENTARES	Livro SINAPI: Cálculos e Parâmetros	H	1,0000000	25,12	25,12	
Composição Auxiliar	95308	SINAPI	CURSO DE CAPACITAÇÃO PARA AJUDANTE DE ARMADOR (ENCARGOS COMPLEMENTARES) - HORISTA	Livro SINAPI: Cálculos e Parâmetros	H	1,0000000	0,18	0,18	
Insumo	00043465	SINAPI	FERRAMENTAS - FAMILIA PEDREIRO - HORISTA (ENCARGOS COMPLEMENTARES - COLETADO CAIXA)	Material	H	1,0000000	0,78	0,78	
Insumo	00037371	SINAPI	TRANSPORTE - HORISTA (COLETADO CAIXA - ENCARGOS COMPLEMENTARES)	Material	H	1,0000000	0,85	0,85	
Insumo	00043489	SINAPI	EPI - FAMILIA PEDREIRO - HORISTA (ENCARGOS COMPLEMENTARES - COLETADO CAIXA)	Material	H	1,0000000	1,31	1,31	
Insumo	00037370	SINAPI	ALIMENTACAO - HORISTA (COLETADO CAIXA - ENCARGOS COMPLEMENTARES)	Material	H	1,0000000	4,52	4,52	
Insumo	00006114	SINAPI	AJUDANTE DE ARMADOR (HORISTA)	Mão de Obra	H	1,0000000	15,97	15,97	
Insumo	00037372	SINAPI	EXAMES - HORISTA (COLETADO CAIXA - ENCARGOS COMPLEMENTARES)	Material	H	1,0000000	1,43	1,43	
Insumo	00037373	SINAPI	SEGURO - HORISTA (COLETADO CAIXA - ENCARGOS COMPLEMENTARES)	Material	H	1,0000000	0,08	0,08	
				MO sem LS =>	7,49	LS =>	8,66	MO com LS =>	16,15
				Valor do BDI =>	4,92			Valor com BDI =>	30,04

	Código	Banco	Descrição	Tipo	Und	Quant.	Valor Unit	Total	
Composição	88239	SINAPI	AJUDANTE DE CARPINTERO COM ENCARGOS COMPLEMENTARES	Livro SINAPI: Cálculos e Parâmetros	H	1,0000000	24,95	24,95	
Composição Auxiliar	95309	SINAPI	CURSO DE CAPACITAÇÃO PARA AJUDANTE DE CARPINTERO (ENCARGOS COMPLEMENTARES) - HORISTA	Livro SINAPI: Cálculos e Parâmetros	H	1,0000000	0,23	0,23	
Insumo	00037373	SINAPI	SEGURO - HORISTA (COLETADO CAIXA - ENCARGOS COMPLEMENTARES)	Material	H	1,0000000	0,08	0,08	
Insumo	00043459	SINAPI	FERRAMENTAS - FAMILIA CARPINTERO DE FORMAS - HORISTA (ENCARGOS COMPLEMENTARES - COLETADO CAIXA)	Material	H	1,0000000	0,44	0,44	
Insumo	00037372	SINAPI	EXAMES - HORISTA (COLETADO CAIXA - ENCARGOS COMPLEMENTARES)	Material	H	1,0000000	1,43	1,43	
Insumo	00006117	SINAPI	CARPINTERO AUXILIAR (HORISTA)	Mão de Obra	H	1,0000000	15,97	15,97	
Insumo	00037371	SINAPI	TRANSPORTE - HORISTA (COLETADO CAIXA - ENCARGOS COMPLEMENTARES)	Material	H	1,0000000	0,85	0,85	
Insumo	00043483	SINAPI	EPI - FAMILIA CARPINTERO DE FORMAS - HORISTA (ENCARGOS COMPLEMENTARES - COLETADO CAIXA)	Material	H	1,0000000	1,43	1,43	
Insumo	00037370	SINAPI	ALIMENTACAO - HORISTA (COLETADO CAIXA - ENCARGOS COMPLEMENTARES)	Material	H	1,0000000	4,52	4,52	
				MO sem LS =>	7,51	LS =>	8,69	MO com LS =>	16,20
				Valor do BDI =>	4,89			Valor com BDI =>	29,84

	Código	Banco	Descrição	Tipo	Und	Quant.	Valor Unit	Total	
Composição	88629	SINAPI	ARGAMASSA TRAÇO 1:3 (EM VOLUME DE CIMENTO E AREIA MÉDIA ÚMIDA). PREPARO MANUAL. AF_08/2019	Argamassas	m³	1,0000000	764,21	764,21	
Composição Auxiliar	88316	SINAPI	SERVENTE COM ENCARGOS COMPLEMENTARES	Livro SINAPI: Cálculos e Parâmetros	H	8,5700000	24,37	208,85	
Insumo	00000370	SINAPI	AREIA MEDIA - POSTO JAZIDA/FORNECEDOR (RETIRADO NA JAZIDA, SEM TRANSPORTE)	Material	m³	1,0700000	139,89	149,68	
Insumo	00001379	SINAPI	CIMENTO PORTLAND COMPOSTO CP II-32	Material	KG	482,9600000	0,84	405,68	
				MO sem LS =>	61,57	LS =>	71,17	MO com LS =>	132,74
				Valor do BDI =>	149,78			Valor com BDI =>	913,99

	Código	Banco	Descrição	Tipo	Und	Quant.	Valor Unit	Total	
Composição	88628	SINAPI	ARGAMASSA TRAÇO 1:3 (EM VOLUME DE CIMENTO E AREIA MÉDIA ÚMIDA). PREPARO MECÂNICO COM BETONEIRA 400 L. AF_08/2019	Argamassas	m³	1,0000000	698,78	698,78	
Composição Auxiliar	88377	SINAPI	OPERADOR DE BETONEIRA ESTACIONÁRIA/MISTURADOR COM ENCARGOS COMPLEMENTARES	Livro SINAPI: Cálculos e Parâmetros	H	3,4200000	40,92	139,94	
Composição Auxiliar	88831	SINAPI	BETONEIRA CAPACIDADE NOMINAL DE 400 L, CAPACIDADE DE MISTURA 280 L, MOTOR ELÉTRICO TRIFÁSICO POTÊNCIA DE 2 CV, SEM CARREGADOR - CHI DIURNO. AF_05/2023	Custos Horários Produtivo e Improdutivo dos Equipamentos	CHI	2,6200000	0,43	1,12	
Composição Auxiliar	88830	SINAPI	BETONEIRA CAPACIDADE NOMINAL DE 400 L, CAPACIDADE DE MISTURA 280 L, MOTOR ELÉTRICO TRIFÁSICO POTÊNCIA DE 2 CV, SEM CARREGADOR - CHP DIURNO. AF_05/2023	Custos Horários Produtivo e Improdutivo dos Equipamentos	CHP	0,8000000	2,18	1,74	
Insumo	00000370	SINAPI	AREIA MEDIA - POSTO JAZIDA/FORNECEDOR (RETIRADO NA JAZIDA, SEM TRANSPORTE)	Material	m³	1,0700000	139,89	149,68	
Insumo	00001379	SINAPI	CIMENTO PORTLAND COMPOSTO CP II-32	Material	KG	483,7000000	0,84	406,30	
				MO sem LS =>	52,57	LS =>	60,76	MO com LS =>	113,33
				Valor do BDI =>	136,96			Valor com BDI =>	835,74

	Código	Banco	Descrição	Tipo	Und	Quant.	Valor Unit	Total	
Composição	87316	SINAPI	ARGAMASSA TRAÇO 1:4 (EM VOLUME DE CIMENTO E AREIA GROSSA ÚMIDA) PARA CHAPISCO CONVENCIONAL. PREPARO MECÂNICO COM BETONEIRA 400 L. AF_08/2019	Argamassas	m³	1,0000000	626,83	626,83	
Composição Auxiliar	88377	SINAPI	OPERADOR DE BETONEIRA ESTACIONÁRIA/MISTURADOR COM ENCARGOS COMPLEMENTARES	Livro SINAPI: Cálculos e Parâmetros	H	4,6400000	40,92	189,86	
Composição Auxiliar	88831	SINAPI	BETONEIRA CAPACIDADE NOMINAL DE 400 L, CAPACIDADE DE MISTURA 280 L, MOTOR ELÉTRICO TRIFÁSICO POTÊNCIA DE 2 CV, SEM CARREGADOR - CHI DIURNO. AF_05/2023	Custos Horários Produtivo e Improdutivo dos Equipamentos	CHI	3,5600000	0,43	1,53	
Composição Auxiliar	88830	SINAPI	BETONEIRA CAPACIDADE NOMINAL DE 400 L, CAPACIDADE DE MISTURA 280 L, MOTOR ELÉTRICO TRIFÁSICO POTÊNCIA DE 2 CV, SEM CARREGADOR - CHP DIURNO. AF_05/2023	Custos Horários Produtivo e Improdutivo dos Equipamentos	CHP	1,0800000	2,18	2,35	

Insumo	00000367	SINAPI	AREIA GROSSA - POSTO JAZIDA/FORNECEDOR (RETIRADO NA JAZIDA, SEM TRANSPORTE)	Material	m³	1,0200000	141,71	144,54	
Insumo	00001379	SINAPI	CIMENTO PORTLAND COMPOSTO CP II-32	Material	KG	343,5200000	0,84	288,55	
				MO sem LS =>	71,32	LS =>	82,44	MO com LS =>	153,76
				Valor do BDI =>	122,85		Valor com BDI =>		749,68

	Código	Banco	Descrição	Tipo	Und	Quant.	Valor Unit	Total	
Composição	88245	SINAPI	ARMADOR COM ENCARGOS COMPLEMENTARES	Livro SINAPI: Cálculos e Parâmetros	H	1,0000000	33,29	33,29	
Composição Auxiliar	95314	SINAPI	CURSO DE CAPACITAÇÃO PARA ARMADOR (ENCARGOS COMPLEMENTARES) - HORISTA	Livro SINAPI: Cálculos e Parâmetros	H	1,0000000	0,27	0,27	
Insumo	00037372	SINAPI	EXAMES - HORISTA (COLETADO CAIXA - ENCARGOS COMPLEMENTARES)	Material	H	1,0000000	1,43	1,43	
Insumo	00037373	SINAPI	SEGURO - HORISTA (COLETADO CAIXA - ENCARGOS COMPLEMENTARES)	Material	H	1,0000000	0,08	0,08	
Insumo	00037370	SINAPI	ALIMENTACAO - HORISTA (COLETADO CAIXA - ENCARGOS COMPLEMENTARES)	Material	H	1,0000000	4,52	4,52	
Insumo	00000378	SINAPI	ARMADOR (HORISTA)	Mão de Obra	H	1,0000000	24,05	24,05	
Insumo	00043465	SINAPI	FERRAMENTAS - FAMÍLIA PEDREIRO - HORISTA (ENCARGOS COMPLEMENTARES - COLETADO CAIXA)	Material	H	1,0000000	0,78	0,78	
Insumo	00037371	SINAPI	TRANSPORTE - HORISTA (COLETADO CAIXA - ENCARGOS COMPLEMENTARES)	Material	H	1,0000000	0,85	0,85	
Insumo	00043489	SINAPI	EPI - FAMÍLIA PEDREIRO - HORISTA (ENCARGOS COMPLEMENTARES - COLETADO CAIXA)	Material	H	1,0000000	1,31	1,31	
				MO sem LS =>	11,28	LS =>	13,04	MO com LS =>	24,32
				Valor do BDI =>	6,52		Valor com BDI =>		39,81

	Código	Banco	Descrição	Tipo	Und	Quant.	Valor Unit	Total	
Composição	96545	SINAPI	ARMAÇÃO DE BLOCO UTILIZANDO AÇO CA-50 DE 8 MM - MONTAGEM. AF_01/2024	Fundações Rasas (Blocos, Sapatas, Vigas Baldrame)	KG	1,0000000	15,87	15,87	
Composição Auxiliar	88245	SINAPI	ARMADOR COM ENCARGOS COMPLEMENTARES	Livro SINAPI: Cálculos e Parâmetros	H	0,1500000	33,29	4,99	
Composição Auxiliar	92802	SINAPI	CORTE E DOBRA DE AÇO CA-50, DIÂMETRO DE 8,0 MM. AF_06/2022	Armação para Estruturas de Concreto Armado	KG	1,0000000	8,70	8,70	
Composição Auxiliar	88238	SINAPI	AJUDANTE DE ARMADOR COM ENCARGOS COMPLEMENTARES	Livro SINAPI: Cálculos e Parâmetros	H	0,0570000	25,12	1,43	
Insumo	00039017	SINAPI	ESPACADOR / DISTANCIADOR CIRCULAR COM ENTRADA LATERAL, EM PLASTICO, PARA VERGALHAO *4,2 A 12,5" MM, COBRIMENTO 20 MM	Material	UN	0,6350000	0,22	0,13	
Insumo	00043132	SINAPI	ARAME RECOZIDO 16 BWG, D = 1,65 MM (0,016 KG/M) OU 18 BWG, D = 1,25 MM (0,01 KG/M)	Material	KG	0,0250000	25,00	0,62	
				MO sem LS =>	2,31	LS =>	2,68	MO com LS =>	4,99
				Valor do BDI =>	3,11		Valor com BDI =>		18,98

	Código	Banco	Descrição	Tipo	Und	Quant.	Valor Unit	Total	
Composição	89998	SINAPI	ARMAÇÃO DE CINTA DE ALVENARIA ESTRUTURAL; DIÂMETRO DE 10,0 MM. AF_09/2021	Graute e Armação	KG	1,0000000	9,32	9,32	
Composição Auxiliar	88245	SINAPI	ARMADOR COM ENCARGOS COMPLEMENTARES	Livro SINAPI: Cálculos e Parâmetros	H	0,0488000	33,29	1,62	
Composição Auxiliar	88238	SINAPI	AJUDANTE DE ARMADOR COM ENCARGOS COMPLEMENTARES	Livro SINAPI: Cálculos e Parâmetros	H	0,0325000	25,12	0,81	
Insumo	00000034	SINAPI	ACO CA-50, 10,0 MM, VERGALHAO	Material	KG	1,0000000	6,89	6,89	
				MO sem LS =>	0,78	LS =>	0,92	MO com LS =>	1,70
				Valor do BDI =>	1,82		Valor com BDI =>		11,14

	Código	Banco	Descrição	Tipo	Und	Quant.	Valor Unit	Total	
Composição	92767	SINAPI	ARMAÇÃO DE LAJE DE ESTRUTURA CONVENCIONAL DE CONCRETO ARMADO UTILIZANDO AÇO CA-60 DE 4,2 MM - MONTAGEM. AF_06/2022	Armação para Estruturas de Concreto Armado	KG	1,0000000	15,62	15,62	
Composição Auxiliar	92799	SINAPI	CORTE E DOBRA DE AÇO CA-60, DIÂMETRO DE 4,2 MM. AF_06/2022	Armação para Estruturas de Concreto Armado	KG	1,0000000	10,45	10,45	
Composição Auxiliar	88245	SINAPI	ARMADOR COM ENCARGOS COMPLEMENTARES	Livro SINAPI: Cálculos e Parâmetros	H	0,1055000	33,29	3,51	
Composição Auxiliar	88238	SINAPI	AJUDANTE DE ARMADOR COM ENCARGOS COMPLEMENTARES	Livro SINAPI: Cálculos e Parâmetros	H	0,0172000	25,12	0,43	
Insumo	00039017	SINAPI	ESPACADOR / DISTANCIADOR CIRCULAR COM ENTRADA LATERAL, EM PLASTICO, PARA VERGALHAO *4,2 A 12,5* MM, COBRIMENTO 20 MM	Material	UN	2,8160000	0,22	0,61	
Insumo	00043132	SINAPI	ARAME RECOZIDO 16 BWG, D = 1,65 MM (0,016 KG/M) OU 18 BWG, D = 1,25 MM (0,01 KG/M)	Material	KG	0,0250000	25,00	0,62	
				MO sem LS =>	2,47	LS =>	2,86	MO com LS =>	5,33
				Valor do BDI =>	3,06		Valor com BDI =>		18,68

	Código	Banco	Descrição	Tipo	Und	Quant.	Valor Unit	Total	
Composição	89996	SINAPI	ARMAÇÃO VERTICAL DE ALVENARIA ESTRUTURAL; DIÂMETRO DE 10,0 MM. AF_09/2021	Graute e Armação	KG	1,0000000	9,95	9,95	
Composição Auxiliar	88245	SINAPI	ARMADOR COM ENCARGOS COMPLEMENTARES	Livro SINAPI: Cálculos e Parâmetros	H	0,0615000	33,29	2,04	
Composição Auxiliar	88238	SINAPI	AJUDANTE DE ARMADOR COM ENCARGOS COMPLEMENTARES	Livro SINAPI: Cálculos e Parâmetros	H	0,0410000	25,12	1,02	
Insumo	00000034	SINAPI	ACO CA-50, 10,0 MM, VERGALHAO	Material	KG	1,0000000	6,89	6,89	
				MO sem LS =>	0,99	LS =>	1,16	MO com LS =>	2,15
				Valor do BDI =>	1,95		Valor com BDI =>		11,90

	Código	Banco	Descrição	Tipo	Und	Quant.	Valor Unit	Total	
Composição	88246	SINAPI	ASSENTADOR DE TUBOS COM ENCARGOS COMPLEMENTARES	Livro SINAPI: Cálculos e Parâmetros	H	1,0000000	28,47	28,47	
Composição Auxiliar	95315	SINAPI	CURSO DE CAPACITAÇÃO PARA ASSENTADOR DE TUBOS (ENCARGOS COMPLEMENTARES) - HORISTA	Livro SINAPI: Cálculos e Parâmetros	H	1,0000000	0,30	0,30	
Insumo	00037370	SINAPI	ALIMENTACAO - HORISTA (COLETADO CAIXA - ENCARGOS COMPLEMENTARES)	Material	H	1,0000000	4,52	4,52	
Insumo	00040331	SINAPI	ASSENTADOR DE MANILHAS (HORISTA)	Mão de Obra	H	1,0000000	20,39	20,39	
Insumo	00043488	SINAPI	EPI - FAMÍLIA OPERADOR ESCAVADEIRA - HORISTA (ENCARGOS COMPLEMENTARES - COLETADO CAIXA)	Material	H	1,0000000	0,89	0,89	
Insumo	00037372	SINAPI	EXAMES - HORISTA (COLETADO CAIXA - ENCARGOS COMPLEMENTARES)	Material	H	1,0000000	1,43	1,43	
Insumo	00037373	SINAPI	SEGURO - HORISTA (COLETADO CAIXA - ENCARGOS COMPLEMENTARES)	Material	H	1,0000000	0,08	0,08	
Insumo	00043464	SINAPI	FERRAMENTAS - FAMÍLIA OPERADOR ESCAVADEIRA - HORISTA (ENCARGOS COMPLEMENTARES - COLETADO CAIXA)	Material	H	1,0000000	0,01	0,01	
Insumo	00037371	SINAPI	TRANSPORTE - HORISTA (COLETADO CAIXA - ENCARGOS COMPLEMENTARES)	Material	H	1,0000000	0,85	0,85	
				MO sem LS =>	9,59	LS =>	11,10	MO com LS =>	20,69
				Valor do BDI =>	5,58		Valor com BDI =>		34,05

	Código	Banco	Descrição	Tipo	Und	Quant.	Valor Unit	Total	
Composição	88831	SINAPI	BETONEIRA CAPACIDADE NOMINAL DE 400 L, CAPACIDADE DE MISTURA 280 L, MOTOR ELÉTRICO TRIFÁSICO POTÊNCIA DE 2 CV, SEM CARREGADOR - CHI DIURNO. AF_05/2023	Custos Horários Produtivo e Improdutivo dos Equipamentos	CHI	1,0000000	0,43	0,43	
Composição Auxiliar	88827	SINAPI	BETONEIRA CAPACIDADE NOMINAL DE 400 L, CAPACIDADE DE MISTURA 280 L, MOTOR ELÉTRICO TRIFÁSICO POTÊNCIA DE 2 CV, SEM CARREGADOR - JUROS. AF_05/2023	Depreciação, Juros, Impostos e Seguros, Manutenção e Materiais na Operação dos Equipamentos	H	1,0000000	0,08	0,08	
Composição Auxiliar	88826	SINAPI	BETONEIRA CAPACIDADE NOMINAL DE 400 L, CAPACIDADE DE MISTURA 280 L, MOTOR ELÉTRICO TRIFÁSICO POTÊNCIA DE 2 CV, SEM CARREGADOR - DEPRECIACÃO. AF_05/2023	Depreciação, Juros, Impostos e Seguros, Manutenção e Materiais na Operação dos Equipamentos	H	1,0000000	0,35	0,35	
				MO sem LS =>	0,00	LS =>	0,00	MO com LS =>	0,00
				Valor do BDI =>	0,08		Valor com BDI =>		0,51

	Código	Banco	Descrição	Tipo	Und	Quant.	Valor Unit	Total
Composição	88830	SINAPI	BETONEIRA CAPACIDADE NOMINAL DE 400 L, CAPACIDADE DE MISTURA 280 L, MOTOR ELÉTRICO TRIFÁSICO POTÊNCIA DE 2 CV, SEM CARREGADOR - CHP DIURNO. AF_05/2023	Custos Horários Produtivo e Improdutivo dos Equipamentos	CHP	1,0000000	2,18	2,18
Composição Auxiliar	88829	SINAPI	BETONEIRA CAPACIDADE NOMINAL DE 400 L, CAPACIDADE DE MISTURA 280 L, MOTOR ELÉTRICO TRIFÁSICO POTÊNCIA DE 2 CV, SEM CARREGADOR - MATERIAIS NA OPERAÇÃO. AF_05/2023	Depreciação, Juros, Impostos e Seguros, Manutenção e Materiais na Operação dos Equipamentos	H	1,0000000	1,36	1,36
Composição Auxiliar	88828	SINAPI	BETONEIRA CAPACIDADE NOMINAL DE 400 L, CAPACIDADE DE MISTURA 280 L, MOTOR ELÉTRICO TRIFÁSICO POTÊNCIA DE 2 CV, SEM CARREGADOR - MANUTENÇÃO. AF_05/2023	Depreciação, Juros, Impostos e Seguros, Manutenção e Materiais na Operação dos Equipamentos	H	1,0000000	0,39	0,39
Composição Auxiliar	88827	SINAPI	BETONEIRA CAPACIDADE NOMINAL DE 400 L, CAPACIDADE DE MISTURA 280 L, MOTOR ELÉTRICO TRIFÁSICO POTÊNCIA DE 2 CV, SEM CARREGADOR - JUROS. AF_05/2023	Depreciação, Juros, Impostos e Seguros, Manutenção e Materiais na Operação dos Equipamentos	H	1,0000000	0,08	0,08

Composição Auxiliar	88826	SINAPI	BETONEIRA CAPACIDADE NOMINAL DE 400 L, CAPACIDADE DE MISTURA 280 L, MOTOR ELÉTRICO TRIFÁSICO POTÊNCIA DE 2 CV, SEM CARREGADOR - DEPRECIÇÃO. AF_05/2023	Depreciação, Juros, Impostos e Seguros, Manutenção e Materiais na Operação dos Equipamentos	H	1,0000000	0,35	0,35	
				MO sem LS =>	0,00	LS =>	0,00	MO com LS =>	0,00
				Valor do BDI =>	0,42	Valor com BDI =>			2,60

	Código	Banco	Descrição	Tipo	Und	Quant.	Valor Unit	Total	
Composição	88826	SINAPI	BETONEIRA CAPACIDADE NOMINAL DE 400 L, CAPACIDADE DE MISTURA 280 L, MOTOR ELÉTRICO TRIFÁSICO POTÊNCIA DE 2 CV, SEM CARREGADOR - DEPRECIÇÃO. AF_05/2023	Depreciação, Juros, Impostos e Seguros, Manutenção e Materiais na Operação dos Equipamentos	H	1,0000000	0,35	0,35	
Insumo	00010535	SINAPI	BETONEIRA, CAPACIDADE NOMINAL 400 L, CAPACIDADE DE MISTURA 280 L, MOTOR ELETRICO TRIFASICO 220/380 V, POTENCIA 2 CV, SEM CARREGADOR	Equipamento para Aquisição Permanente	UN	0,0000640	5.615,00	0,35	
				MO sem LS =>	0,00	LS =>	0,00	MO com LS =>	0,00
				Valor do BDI =>	0,06	Valor com BDI =>			0,41

	Código	Banco	Descrição	Tipo	Und	Quant.	Valor Unit	Total	
Composição	88827	SINAPI	BETONEIRA CAPACIDADE NOMINAL DE 400 L, CAPACIDADE DE MISTURA 280 L, MOTOR ELÉTRICO TRIFÁSICO POTÊNCIA DE 2 CV, SEM CARREGADOR - JUROS. AF_05/2023	Depreciação, Juros, Impostos e Seguros, Manutenção e Materiais na Operação dos Equipamentos	H	1,0000000	0,08	0,08	
Insumo	00010535	SINAPI	BETONEIRA, CAPACIDADE NOMINAL 400 L, CAPACIDADE DE MISTURA 280 L, MOTOR ELETRICO TRIFASICO 220/380 V, POTENCIA 2 CV, SEM CARREGADOR	Equipamento para Aquisição Permanente	UN	0,0000148	5.615,00	0,08	
				MO sem LS =>	0,00	LS =>	0,00	MO com LS =>	0,00
				Valor do BDI =>	0,01	Valor com BDI =>			0,09

	Código	Banco	Descrição	Tipo	Und	Quant.	Valor Unit	Total	
Composição	88828	SINAPI	BETONEIRA CAPACIDADE NOMINAL DE 400 L, CAPACIDADE DE MISTURA 280 L, MOTOR ELÉTRICO TRIFÁSICO POTÊNCIA DE 2 CV, SEM CARREGADOR - MANUTENÇÃO. AF_05/2023	Depreciação, Juros, Impostos e Seguros, Manutenção e Materiais na Operação dos Equipamentos	H	1,0000000	0,39	0,39	
Insumo	00010535	SINAPI	BETONEIRA, CAPACIDADE NOMINAL 400 L, CAPACIDADE DE MISTURA 280 L, MOTOR ELETRICO TRIFASICO 220/380 V, POTENCIA 2 CV, SEM CARREGADOR	Equipamento para Aquisição Permanente	UN	0,0000700	5.615,00	0,39	
				MO sem LS =>	0,00	LS =>	0,00	MO com LS =>	0,00
				Valor do BDI =>	0,07	Valor com BDI =>			0,46

	Código	Banco	Descrição	Tipo	Und	Quant.	Valor Unit	Total	
Composição	88829	SINAPI	BETONEIRA CAPACIDADE NOMINAL DE 400 L, CAPACIDADE DE MISTURA 280 L, MOTOR ELÉTRICO TRIFÁSICO POTÊNCIA DE 2 CV, SEM CARREGADOR - MATERIAIS NA OPERAÇÃO. AF_05/2023	Depreciação, Juros, Impostos e Seguros, Manutenção e Materiais na Operação dos Equipamentos	H	1,0000000	1,36	1,36	
Insumo	00002705	SINAPI	ENERGIA ELETRICA ATE 2000 KWH INDUSTRIAL, SEM DEMANDA	Franquia	KWH	1,2500000	1,09	1,36	
				MO sem LS =>	0,00	LS =>	0,00	MO com LS =>	0,00
				Valor do BDI =>	0,26	Valor com BDI =>			1,62

	Código	Banco	Descrição	Tipo	Und	Quant.	Valor Unit	Total	
Composição	89226	SINAPI	BETONEIRA CAPACIDADE NOMINAL DE 600 L, CAPACIDADE DE MISTURA 360 L, MOTOR ELÉTRICO TRIFÁSICO POTÊNCIA DE 4 CV, SEM CARREGADOR - CHI DIURNO. AF_05/2023	Custos Horários Produtivo e Improdutivo dos Equipamentos	CHI	1,0000000	1,79	1,79	
Composição Auxiliar	89222	SINAPI	BETONEIRA CAPACIDADE NOMINAL DE 600 L, CAPACIDADE DE MISTURA 360 L, MOTOR ELÉTRICO TRIFÁSICO POTÊNCIA DE 4 CV, SEM CARREGADOR - JUROS. AF_05/2023	Depreciação, Juros, Impostos e Seguros, Manutenção e Materiais na Operação dos Equipamentos	H	1,0000000	0,33	0,33	
Composição Auxiliar	89221	SINAPI	BETONEIRA CAPACIDADE NOMINAL DE 600 L, CAPACIDADE DE MISTURA 360 L, MOTOR ELÉTRICO TRIFÁSICO POTÊNCIA DE 4 CV, SEM CARREGADOR - DEPRECIÇÃO. AF_05/2023	Depreciação, Juros, Impostos e Seguros, Manutenção e Materiais na Operação dos Equipamentos	H	1,0000000	1,46	1,46	
				MO sem LS =>	0,00	LS =>	0,00	MO com LS =>	0,00
				Valor do BDI =>	0,35	Valor com BDI =>			2,14

	Código	Banco	Descrição	Tipo	Und	Quant.	Valor Unit	Total	
Composição	89225	SINAPI	BETONEIRA CAPACIDADE NOMINAL DE 600 L, CAPACIDADE DE MISTURA 360 L, MOTOR ELÉTRICO TRIFÁSICO POTÊNCIA DE 4 CV, SEM CARREGADOR - CHP DIURNO. AF_05/2023	Custos Horários Produtivo e Improdutivo dos Equipamentos	CHP	1,0000000	6,10	6,10	
Composição Auxiliar	89221	SINAPI	BETONEIRA CAPACIDADE NOMINAL DE 600 L, CAPACIDADE DE MISTURA 360 L, MOTOR ELÉTRICO TRIFÁSICO POTÊNCIA DE 4 CV, SEM CARREGADOR - DEPRECIÇÃO. AF_05/2023	Depreciação, Juros, Impostos e Seguros, Manutenção e Materiais na Operação dos Equipamentos	H	1,0000000	1,46	1,46	
Composição Auxiliar	89223	SINAPI	BETONEIRA CAPACIDADE NOMINAL DE 600 L, CAPACIDADE DE MISTURA 360 L, MOTOR ELÉTRICO TRIFÁSICO POTÊNCIA DE 4 CV, SEM CARREGADOR - MANUTENÇÃO. AF_05/2023	Depreciação, Juros, Impostos e Seguros, Manutenção e Materiais na Operação dos Equipamentos	H	1,0000000	1,59	1,59	
Composição Auxiliar	89224	SINAPI	BETONEIRA CAPACIDADE NOMINAL DE 600 L, CAPACIDADE DE MISTURA 360 L, MOTOR ELÉTRICO TRIFÁSICO POTÊNCIA DE 4 CV, SEM CARREGADOR - MATERIAIS NA OPERAÇÃO. AF_05/2023	Depreciação, Juros, Impostos e Seguros, Manutenção e Materiais na Operação dos Equipamentos	H	1,0000000	2,72	2,72	
Composição Auxiliar	89222	SINAPI	BETONEIRA CAPACIDADE NOMINAL DE 600 L, CAPACIDADE DE MISTURA 360 L, MOTOR ELÉTRICO TRIFÁSICO POTÊNCIA DE 4 CV, SEM CARREGADOR - JUROS. AF_05/2023	Depreciação, Juros, Impostos e Seguros, Manutenção e Materiais na Operação dos Equipamentos	H	1,0000000	0,33	0,33	
				MO sem LS =>	0,00	LS =>	0,00	MO com LS =>	0,00
				Valor do BDI =>	1,19	Valor com BDI =>			7,29

	Código	Banco	Descrição	Tipo	Und	Quant.	Valor Unit	Total	
Composição	89221	SINAPI	BETONEIRA CAPACIDADE NOMINAL DE 600 L, CAPACIDADE DE MISTURA 360 L, MOTOR ELÉTRICO TRIFÁSICO POTÊNCIA DE 4 CV, SEM CARREGADOR - DEPRECIÇÃO. AF_05/2023	Depreciação, Juros, Impostos e Seguros, Manutenção e Materiais na Operação dos Equipamentos	H	1,0000000	1,46	1,46	
Insumo	00036397	SINAPI	BETONEIRA, CAPACIDADE NOMINAL 600 L, CAPACIDADE DE MISTURA 360 L, MOTOR ELETRICO TRIFASICO 220/380V, POTENCIA 4CV, SEM CARREGADOR	Equipamento para Aquisição Permanente	UN	0,0000640	22.840,67	1,46	
				MO sem LS =>	0,00	LS =>	0,00	MO com LS =>	0,00
				Valor do BDI =>	0,28	Valor com BDI =>			1,74

	Código	Banco	Descrição	Tipo	Und	Quant.	Valor Unit	Total	
Composição	89222	SINAPI	BETONEIRA CAPACIDADE NOMINAL DE 600 L, CAPACIDADE DE MISTURA 360 L, MOTOR ELÉTRICO TRIFÁSICO POTÊNCIA DE 4 CV, SEM CARREGADOR - JUROS. AF_05/2023	Depreciação, Juros, Impostos e Seguros, Manutenção e Materiais na Operação dos Equipamentos	H	1,0000000	0,33	0,33	
Insumo	00036397	SINAPI	BETONEIRA, CAPACIDADE NOMINAL 600 L, CAPACIDADE DE MISTURA 360 L, MOTOR ELETRICO TRIFASICO 220/380V, POTENCIA 4CV, SEM CARREGADOR	Equipamento para Aquisição Permanente	UN	0,0000148	22.840,67	0,33	
				MO sem LS =>	0,00	LS =>	0,00	MO com LS =>	0,00
				Valor do BDI =>	0,06	Valor com BDI =>			0,39

	Código	Banco	Descrição	Tipo	Und	Quant.	Valor Unit	Total	
Composição	89223	SINAPI	BETONEIRA CAPACIDADE NOMINAL DE 600 L, CAPACIDADE DE MISTURA 360 L, MOTOR ELÉTRICO TRIFÁSICO POTÊNCIA DE 4 CV, SEM CARREGADOR - MANUTENÇÃO. AF_05/2023	Depreciação, Juros, Impostos e Seguros, Manutenção e Materiais na Operação dos Equipamentos	H	1,0000000	1,59	1,59	
Insumo	00036397	SINAPI	BETONEIRA, CAPACIDADE NOMINAL 600 L, CAPACIDADE DE MISTURA 360 L, MOTOR ELETRICO TRIFASICO 220/380V, POTENCIA 4CV, SEM CARREGADOR	Equipamento para Aquisição Permanente	UN	0,0000700	22.840,67	1,59	
				MO sem LS =>	0,00	LS =>	0,00	MO com LS =>	0,00
				Valor do BDI =>	0,31	Valor com BDI =>			1,90

	Código	Banco	Descrição	Tipo	Und	Quant.	Valor Unit	Total	
Composição	89224	SINAPI	BETONEIRA CAPACIDADE NOMINAL DE 600 L, CAPACIDADE DE MISTURA 360 L, MOTOR ELÉTRICO TRIFÁSICO POTÊNCIA DE 4 CV, SEM CARREGADOR - MATERIAIS NA OPERAÇÃO. AF_05/2023	Depreciação, Juros, Impostos e Seguros, Manutenção e Materiais na Operação dos Equipamentos	H	1,0000000	2,72	2,72	
Insumo	00002705	SINAPI	ENERGIA ELETRICA ATE 2000 KWH INDUSTRIAL, SEM DEMANDA	Franquia	KWH	2,5000000	1,09	2,72	
				MO sem LS =>	0,00	LS =>	0,00	MO com LS =>	0,00
				Valor do BDI =>	0,53	Valor com BDI =>			3,25

	Código	Banco	Descrição	Tipo	Und	Quant.	Valor Unit	Total
Composição	88260	SINAPI	CALCETEIRO COM ENCARGOS COMPLEMENTARES	Livro SINAPI: Cálculos e Parâmetros	H	1,0000000	33,34	33,34
Composição Auxiliar	95328	SINAPI	CURSO DE CAPACITAÇÃO PARA CALCETEIRO (ENCARGOS COMPLEMENTARES) - HORISTA	Livro SINAPI: Cálculos e Parâmetros	H	1,0000000	0,27	0,27
Insumo	00037370	SINAPI	ALIMENTACAO - HORISTA (COLETADO CAIXA - ENCARGOS COMPLEMENTARES)	Material	H	1,0000000	4,52	4,52
Insumo	00037372	SINAPI	EXAMES - HORISTA (COLETADO CAIXA - ENCARGOS COMPLEMENTARES)	Material	H	1,0000000	1,43	1,43
Insumo	00043489	SINAPI	EPI - FAMILIA PEDREIRO - HORISTA (ENCARGOS COMPLEMENTARES - COLETADO CAIXA)	Material	H	1,0000000	1,31	1,31

Insumo	00037371	SINAPI	TRANSPORTE - HORISTA (COLETADO CAIXA - ENCARGOS COMPLEMENTARES)	Material	H	1,0000000	0,85	0,85	
Insumo	00004759	SINAPI	CALCETEIRO / RASTELEIRO (HORISTA)	Mão de Obra	H	1,0000000	24,10	24,10	
Insumo	00037373	SINAPI	SEGURO - HORISTA (COLETADO CAIXA - ENCARGOS COMPLEMENTARES)	Material	H	1,0000000	0,08	0,08	
Insumo	00043465	SINAPI	FERRAMENTAS - FAMÍLIA PEDREIRO - HORISTA (ENCARGOS COMPLEMENTARES - COLETADO CAIXA)	Material	H	1,0000000	0,78	0,78	
				MO sem LS =>	11,30	LS =>	13,07	MO com LS =>	24,37
				Valor do BDI =>	6,53			Valor com BDI =>	39,87

	Código	Banco	Descrição	Tipo	Und	Quant.	Valor Unit	Total	
Composição	67827	SINAPI	CAMINHÃO BASCULANTE 6 M3 TOCO, PESO BRUTO TOTAL 16.000 KG, CARGA ÚTIL MÁXIMA 11.130 KG, DISTÂNCIA ENTRE EIXOS 5,36 M, POTÊNCIA 185 CV, INCLUSIVE CAÇAMBA METÁLICA - CHI DIURNO. AF_06/2014	Custos Horários Produtivo e Improdutivo dos Equipamentos	CHI	1,0000000	69,97	69,97	
Composição Auxiliar	7058	SINAPI	CAMINHÃO BASCULANTE 6 M3 TOCO, PESO BRUTO TOTAL 16.000 KG, CARGA ÚTIL MÁXIMA 11.130 KG, DISTÂNCIA ENTRE EIXOS 5,36 M, POTÊNCIA 185 CV, INCLUSIVE CAÇAMBA METÁLICA - DEPRECIAÇÃO. AF_06/2014	Depreciação, Juros, Impostos e Seguros, Manutenção e Materiais na Operação dos Equipamentos	H	1,0000000	21,86	21,86	
Composição Auxiliar	7059	SINAPI	CAMINHÃO BASCULANTE 6 M3 TOCO, PESO BRUTO TOTAL 16.000 KG, CARGA ÚTIL MÁXIMA 11.130 KG, DISTÂNCIA ENTRE EIXOS 5,36 M, POTÊNCIA 185 CV, INCLUSIVE CAÇAMBA METÁLICA - JUROS. AF_06/2014	Depreciação, Juros, Impostos e Seguros, Manutenção e Materiais na Operação dos Equipamentos	H	1,0000000	8,55	8,55	
Composição Auxiliar	91402	SINAPI	CAMINHÃO BASCULANTE 6 M3 TOCO, PESO BRUTO TOTAL 16.000 KG, CARGA ÚTIL MÁXIMA 11.130 KG, DISTÂNCIA ENTRE EIXOS 5,36 M, POTÊNCIA 185 CV, INCLUSIVE CAÇAMBA METÁLICA - IMPOSTOS E SEGUROS. AF_06/2014	Depreciação, Juros, Impostos e Seguros, Manutenção e Materiais na Operação dos Equipamentos	H	1,0000000	3,45	3,45	
Composição Auxiliar	88281	SINAPI	MOTORISTA DE BASCULANTE COM ENCARGOS COMPLEMENTARES	Livro SINAPI: Cálculos e Parâmetros	H	1,0000000	36,11	36,11	
				MO sem LS =>	13,14	LS =>	15,19	MO com LS =>	28,33
				Valor do BDI =>	13,71			Valor com BDI =>	83,68

	Código	Banco	Descrição	Tipo	Und	Quant.	Valor Unit	Total	
Composição	67826	SINAPI	CAMINHÃO BASCULANTE 6 M3 TOCO, PESO BRUTO TOTAL 16.000 KG, CARGA ÚTIL MÁXIMA 11.130 KG, DISTÂNCIA ENTRE EIXOS 5,36 M, POTÊNCIA 185 CV, INCLUSIVE CAÇAMBA METÁLICA - CHP DIURNO. AF_06/2014	Custos Horários Produtivo e Improdutivo dos Equipamentos	CHP	1,0000000	190,95	190,95	
Composição Auxiliar	88281	SINAPI	MOTORISTA DE BASCULANTE COM ENCARGOS COMPLEMENTARES	Livro SINAPI: Cálculos e Parâmetros	H	1,0000000	36,11	36,11	
Composição Auxiliar	7059	SINAPI	CAMINHÃO BASCULANTE 6 M3 TOCO, PESO BRUTO TOTAL 16.000 KG, CARGA ÚTIL MÁXIMA 11.130 KG, DISTÂNCIA ENTRE EIXOS 5,36 M, POTÊNCIA 185 CV, INCLUSIVE CAÇAMBA METÁLICA - JUROS. AF_06/2014	Depreciação, Juros, Impostos e Seguros, Manutenção e Materiais na Operação dos Equipamentos	H	1,0000000	8,55	8,55	
Composição Auxiliar	91402	SINAPI	CAMINHÃO BASCULANTE 6 M3 TOCO, PESO BRUTO TOTAL 16.000 KG, CARGA ÚTIL MÁXIMA 11.130 KG, DISTÂNCIA ENTRE EIXOS 5,36 M, POTÊNCIA 185 CV, INCLUSIVE CAÇAMBA METÁLICA - IMPOSTOS E SEGUROS. AF_06/2014	Depreciação, Juros, Impostos e Seguros, Manutenção e Materiais na Operação dos Equipamentos	H	1,0000000	3,45	3,45	
Composição Auxiliar	7060	SINAPI	CAMINHÃO BASCULANTE 6 M3 TOCO, PESO BRUTO TOTAL 16.000 KG, CARGA ÚTIL MÁXIMA 11.130 KG, DISTÂNCIA ENTRE EIXOS 5,36 M, POTÊNCIA 185 CV, INCLUSIVE CAÇAMBA METÁLICA - MANUTENÇÃO. AF_06/2014	Depreciação, Juros, Impostos e Seguros, Manutenção e Materiais na Operação dos Equipamentos	H	1,0000000	39,81	39,81	
Composição Auxiliar	7058	SINAPI	CAMINHÃO BASCULANTE 6 M3 TOCO, PESO BRUTO TOTAL 16.000 KG, CARGA ÚTIL MÁXIMA 11.130 KG, DISTÂNCIA ENTRE EIXOS 5,36 M, POTÊNCIA 185 CV, INCLUSIVE CAÇAMBA METÁLICA - DEPRECIAÇÃO. AF_06/2014	Depreciação, Juros, Impostos e Seguros, Manutenção e Materiais na Operação dos Equipamentos	H	1,0000000	21,86	21,86	
Composição Auxiliar	7061	SINAPI	CAMINHÃO BASCULANTE 6 M3 TOCO, PESO BRUTO TOTAL 16.000 KG, CARGA ÚTIL MÁXIMA 11.130 KG, DISTÂNCIA ENTRE EIXOS 5,36 M, POTÊNCIA 185 CV, INCLUSIVE CAÇAMBA METÁLICA - MATERIAIS NA OPERAÇÃO. AF_06/2014	Depreciação, Juros, Impostos e Seguros, Manutenção e Materiais na Operação dos Equipamentos	H	1,0000000	81,17	81,17	
				MO sem LS =>	13,14	LS =>	15,19	MO com LS =>	28,33
				Valor do BDI =>	37,42		Valor com BDI =>	228,37	

	Código	Banco	Descrição	Tipo	Und	Quant.	Valor Unit	Total	
Composição	7058	SINAPI	CAMINHÃO BASCULANTE 6 M3 TOCO, PESO BRUTO TOTAL 16.000 KG, CARGA ÚTIL MÁXIMA 11.130 KG, DISTÂNCIA ENTRE EIXOS 5,36 M, POTÊNCIA 185 CV, INCLUSIVE CAÇAMBA METÁLICA - DEPRECIAÇÃO. AF_06/2014	Depreciação, Juros, Impostos e Seguros, Manutenção e Materiais na Operação dos Equipamentos	H	1,0000000	21,86	21,86	
Insumo	00037733	SINAPI	CAÇAMBA METÁLICA BASCULANTE COM CAPACIDADE DE 6 M3 (INCLUI MONTAGEM, NAO INCLUI CAMINHÃO)	Equipamento para Aquisição Permanente	UN	0,0000603	43.828,67	2,64	
Insumo	00037752	SINAPI	CAMINHÃO TOCO, PESO BRUTO TOTAL 16000 KG, CARGA UTIL MAXIMA 11030 KG, DISTANCIA ENTRE EIXOS 5,41 M, POTENCIA 185 CV (INCLUI CABINE E CHASSI, NAO INCLUI CARROCERIA)	Equipamento para Aquisição Permanente	UN	0,0000342	562.212,19	19,22	
				MO sem LS =>	0,00	LS =>	0,00	MO com LS =>	0,00
				Valor do BDI =>	4,28			Valor com BDI =>	26,14

	Código	Banco	Descrição	Tipo	Und	Quant.	Valor Unit	Total	
Composição	91402	SINAPI	CAMINHÃO BASCULANTE 6 M3 TOCO, PESO BRUTO TOTAL 16.000 KG, CARGA ÚTIL MÁXIMA 11.130 KG, DISTÂNCIA ENTRE EIXOS 5,36 M, POTÊNCIA 185 CV, INCLUSIVE CAÇAMBA METÁLICA - IMPOSTOS E SEGUROS. AF_06/2014	Depreciação, Juros, Impostos e Seguros, Manutenção e Materiais na Operação dos Equipamentos	H	1,0000000	3,45	3,45	
Insumo	00037752	SINAPI	CAMINHÃO TOCO, PESO BRUTO TOTAL 16000 KG, CARGA UTIL MAXIMA 11030 KG, DISTANCIA ENTRE EIXOS 5,41 M, POTENCIA 185 CV (INCLUI CABINE E CHASSI, NAO INCLUI CARROCERIA)	Equipamento para Aquisição Permanente	UN	0,0000057	562.212,19	3,20	
Insumo	00037733	SINAPI	CACAMBA METALICA BASCULANTE COM CAPACIDADE DE 6 M3 (INCLUI MONTAGEM, NAO INCLUI CAMINHÃO)	Equipamento para Aquisição Permanente	UN	0,0000059	43.828,67	0,25	
				MO sem LS =>	0,00	LS =>	0,00	MO com LS =>	0,00
				Valor do BDI =>	0,67			Valor com BDI =>	4,12

	Código	Banco	Descrição	Tipo	Und	Quant.	Valor Unit	Total	
Composição	7059	SINAPI	CAMINHÃO BASCULANTE 6 M3 TOCO, PESO BRUTO TOTAL 16.000 KG, CARGA ÚTIL MÁXIMA 11.130 KG, DISTÂNCIA ENTRE EIXOS 5,36 M, POTÊNCIA 185 CV, INCLUSIVE CAÇAMBA METÁLICA - JUROS. AF_06/2014	Depreciação, Juros, Impostos e Seguros, Manutenção e Materiais na Operação dos Equipamentos	H	1,0000000	8,55	8,55	
Insumo	00037733	SINAPI	CAÇAMBA METÁLICA BASCULANTE COM CAPACIDADE DE 6 M3 (INCLUI MONTAGEM, NAO INCLUI CAMINHÃO)	Equipamento para Aquisição Permanente	UN	0,0000146	43.828,67	0,63	
Insumo	00037752	SINAPI	CAMINHÃO TOCO, PESO BRUTO TOTAL 16000 KG, CARGA UTIL MAXIMA 11030 KG, DISTANCIA ENTRE EIXOS 5,41 M, POTENCIA 185 CV (INCLUI CABINE E CHASSI, NAO INCLUI CARROCERIA)	Equipamento para Aquisição Permanente	UN	0,0000141	562.212,19	7,92	
				MO sem LS =>	0,00	LS =>	0,00	MO com LS =>	0,00
				Valor do BDI =>	1,67		Valor com BDI =>		10,22

	Código	Banco	Descrição	Tipo	Und	Quant.	Valor Unit	Total	
Composição	7060	SINAPI	CAMINHÃO BASCULANTE 6 M3 TOCO, PESO BRUTO TOTAL 16.000 KG, CARGA ÚTIL MÁXIMA 11.130 KG, DISTÂNCIA ENTRE EIXOS 5,36 M, POTÊNCIA 185 CV, INCLUSIVE CAÇAMBA METÁLICA - MANUTENÇÃO. AF_06/2014	Depreciação, Juros, Impostos e Seguros, Manutenção e Materiais na Operação dos Equipamentos	H	1,0000000	39,81	39,81	
Insumo	00037733	SINAPI	CAÇAMBA METÁLICA BASCULANTE COM CAPACIDADE DE 6 M3 (INCLUI MONTAGEM, NAO INCLUI CAMINHÃO)	Equipamento para Aquisição Permanente	UN	0,0000849	43.828,67	3,72	
Insumo	00037752	SINAPI	CAMINHÃO TOCO, PESO BRUTO TOTAL 16000 KG, CARGA UTIL MAXIMA 11030 KG, DISTANCIA ENTRE EIXOS 5,41 M, POTENCIA 185 CV (INCLUI CABINE E CHASSI, NAO INCLUI CARROCERIA)	Equipamento para Aquisição Permanente	UN	0,0000642	562.212,19	36,09	
				MO sem LS =>	0,00	LS =>	0,00	MO com LS =>	0,00
				Valor do BDI =>	7,80			Valor com BDI =>	47,61

	Código	Banco	Descrição	Tipo	Und	Quant.	Valor Unit	Total	
Composição	7061	SINAPI	CAMINHÃO BASCULANTE 6 M3 TOCO, PESO BRUTO TOTAL 16.000 KG, CARGA ÚTIL MÁXIMA 11.130 KG, DISTÂNCIA ENTRE EIXOS 5,36 M, POTÊNCIA 185 CV, INCLUSIVE CAÇAMBA METÁLICA - MATERIAIS NA OPERAÇÃO. AF_06/2014	Depreciação, Juros, Impostos e Seguros, Manutenção e Materiais na Operação dos Equipamentos	H	1,0000000	81,17	81,17	
Insumo	00004221	SINAPI	OLEO DIESEL COMBUSTIVEL COMUM METROPOLITANO S-10 OU S-500	Material	L	13,6200000	5,96	81,17	
				MO sem LS =>	0,00	LS =>	0,00	MO com LS =>	0,00
				Valor do BDI =>	15,90			Valor com BDI =>	97,07

	Código	Banco	Descrição	Tipo	Und	Quant.	Valor Unit	Total
Composição	5903	SINAPI	CAMINHÃO PIPA 10.000 L TRUCADO, PESO BRUTO TOTAL 23.000 KG, CARGA ÚTIL MÁXIMA 15.935 KG, DISTÂNCIA ENTRE EIXOS 4,8 M, POTÊNCIA 230 CV, INCLUSIVE TANQUE DE AÇO PARA TRANSPORTE DE ÁGUA - CHI DIURNO. AF_06/2014	Custos Horários Produtivo e Improdutivo dos Equipamentos	CHI	1,0000000	79,82	79,82

Composição Auxiliar	91398	SINAPI	CAMINHÃO PIPA 10.000 L TRUCADO, PESO BRUTO TOTAL 23.000 KG, CARGA ÚTIL MÁXIMA 15.935 KG, DISTÂNCIA ENTRE EIXOS 4,8 M, POTÊNCIA 230 CV, INCLUSIVE TANQUE DE AÇO PARA TRANSPORTE DE ÁGUA - IMPOSTOS E SEGUROS. AF_06/2014	Depreciação, Juros, Impostos e Seguros, Manutenção e Materiais na Operação dos Equipamentos	H	1,0000000	4,52	4,52		
Composição Auxiliar	88282	SINAPI	MOTORISTA DE CAMINHÃO COM ENCARGOS COMPLEMENTARES	Livro SINAPI: Cálculos e Parâmetros	H	1,0000000	35,05	35,05		
Composição Auxiliar	91397	SINAPI	CAMINHÃO PIPA 10.000 L TRUCADO, PESO BRUTO TOTAL 23.000 KG, CARGA ÚTIL MÁXIMA 15.935 KG, DISTÂNCIA ENTRE EIXOS 4,8 M, POTÊNCIA 230 CV, INCLUSIVE TANQUE DE AÇO PARA TRANSPORTE DE ÁGUA - JUROS. AF_06/2014	Depreciação, Juros, Impostos e Seguros, Manutenção e Materiais na Operação dos Equipamentos	H	1,0000000	11,22	11,22		
Composição Auxiliar	91396	SINAPI	CAMINHÃO PIPA 10.000 L TRUCADO, PESO BRUTO TOTAL 23.000 KG, CARGA ÚTIL MÁXIMA 15.935 KG, DISTÂNCIA ENTRE EIXOS 4,8 M, POTÊNCIA 230 CV, INCLUSIVE TANQUE DE AÇO PARA TRANSPORTE DE ÁGUA - DEPRECIÇÃO. AF_06/2014	Depreciação, Juros, Impostos e Seguros, Manutenção e Materiais na Operação dos Equipamentos	H	1,0000000	29,03	29,03		
					MO sem LS =>	12,65	LS =>	14,62	MO com LS =>	27,27
					Valor do BDI =>	15,64		Valor com BDI =>		95,46

	Código	Banco	Descrição	Tipo	Und	Quant.	Valor Unit	Total	
Composição	5901	SINAPI	CAMINHÃO PIPA 10.000 L TRUCADO, PESO BRUTO TOTAL 23.000 KG, CARGA ÚTIL MÁXIMA 15.935 KG, DISTÂNCIA ENTRE EIXOS 4,8 M, POTÊNCIA 230 CV, INCLUSIVE TANQUE DE AÇO PARA TRANSPORTE DE ÁGUA - CHP DIURNO. AF_06/2014	Custos Horários Produtivo e Improdutivo dos Equipamentos	CHP	1,0000000	322,97	322,97	
Composição Auxiliar	53831	SINAPI	CAMINHÃO PIPA 10.000 L TRUCADO, PESO BRUTO TOTAL 23.000 KG, CARGA ÚTIL MÁXIMA 15.935 KG, DISTÂNCIA ENTRE EIXOS 4,8 M, POTÊNCIA 230 CV, INCLUSIVE TANQUE DE AÇO PARA TRANSPORTE DE ÁGUA - MATERIAIS NA OPERAÇÃO. AF_06/2014	Depreciação, Juros, Impostos e Seguros, Manutenção e Materiais na Operação dos Equipamentos	H	1,0000000	191,67	191,67	
Composição Auxiliar	5763	SINAPI	CAMINHÃO PIPA 10.000 L TRUCADO, PESO BRUTO TOTAL 23.000 KG, CARGA ÚTIL MÁXIMA 15.935 KG, DISTÂNCIA ENTRE EIXOS 4,8 M, POTÊNCIA 230 CV, INCLUSIVE TANQUE DE AÇO PARA TRANSPORTE DE ÁGUA - MANUTENÇÃO. AF_06/2014	Depreciação, Juros, Impostos e Seguros, Manutenção e Materiais na Operação dos Equipamentos	H	1,0000000	51,48	51,48	
Composição Auxiliar	88282	SINAPI	MOTORISTA DE CAMINHÃO COM ENCARGOS COMPLEMENTARES	Livro SINAPI: Cálculos e Parâmetros	H	1,0000000	35,05	35,05	
Composição Auxiliar	91397	SINAPI	CAMINHÃO PIPA 10.000 L TRUCADO, PESO BRUTO TOTAL 23.000 KG, CARGA ÚTIL MÁXIMA 15.935 KG, DISTÂNCIA ENTRE EIXOS 4,8 M, POTÊNCIA 230 CV, INCLUSIVE TANQUE DE AÇO PARA TRANSPORTE DE ÁGUA - JUROS. AF_06/2014	Depreciação, Juros, Impostos e Seguros, Manutenção e Materiais na Operação dos Equipamentos	H	1,0000000	11,22	11,22	
Composição Auxiliar	91398	SINAPI	CAMINHÃO PIPA 10.000 L TRUCADO, PESO BRUTO TOTAL 23.000 KG, CARGA ÚTIL MÁXIMA 15.935 KG, DISTÂNCIA ENTRE EIXOS 4,8 M, POTÊNCIA 230 CV, INCLUSIVE TANQUE DE AÇO PARA TRANSPORTE DE ÁGUA - IMPOSTOS E SEGUROS. AF_06/2014	Depreciação, Juros, Impostos e Seguros, Manutenção e Materiais na Operação dos Equipamentos	H	1,0000000	4,52	4,52	
Composição Auxiliar	91396	SINAPI	CAMINHÃO PIPA 10.000 L TRUCADO, PESO BRUTO TOTAL 23.000 KG, CARGA ÚTIL MÁXIMA 15.935 KG, DISTÂNCIA ENTRE EIXOS 4,8 M, POTÊNCIA 230 CV, INCLUSIVE TANQUE DE AÇO PARA TRANSPORTE DE ÁGUA - DEPRECIACÃO. AF_06/2014	Depreciação, Juros, Impostos e Seguros, Manutenção e Materiais na Operação dos Equipamentos	H	1,0000000	29,03	29,03	
				MO sem LS =>	12,65	LS =>	14,62	MO com LS =>	27,27
				Valor do BDI =>	63,30		Valor com BDI =>		386,27

	Código	Banco	Descrição	Tipo	Und	Quant.	Valor Unit	Total	
Composição	91396	SINAPI	CAMINHÃO PIPA 10.000 L TRUCADO, PESO BRUTO TOTAL 23.000 KG, CARGA ÚTIL MÁXIMA 15.935 KG, DISTÂNCIA ENTRE EIXOS 4,8 M, POTÊNCIA 230 CV, INCLUSIVE TANQUE DE AÇO PARA TRANSPORTE DE ÁGUA - DEPRECIÇÃO. AF_06/2014	Depreciação, Juros, Impostos e Seguros, Manutenção e Materiais na Operação dos Equipamentos	H	1,0000000	29,03	29,03	
Insumo	00037758	SINAPI	CAMINHÃO TRUCADO, PESO BRUTO TOTAL 23000 KG, CARGA UTIL MÁXIMA 15285 KG, DISTANCIA ENTRE EIXOS 4,80 M, POTENCIA 326 CV (INCLUI CABINE E CHASSI, NAO INCLUI CARROCERIA)	Equipamento para Aquisição Permanente	UN	0,0000343	708.565,85	24,30	
Insumo	00037736	SINAPI	TANQUE DE AÇO CARBONO NÃO REVESTIDO, PARA TRANSPORTE DE ÁGUA COM CAPACIDADE DE 10 M3, COM BOMBA CENTRÍFUGA POR TOMADA DE FORÇA, VAZÃO MÁXIMA *75* M3/H (INCLUI MONTAGEM, NÃO INCLUI CAMINHÃO)	Equipamento para Aquisição Permanente	UN	0,0000551	85.950,00	4,73	
				MO sem LS =>	0,00	LS =>	0,00	MO com LS =>	0,00
				Valor do BDI =>	5,68		Valor com BDI =>		34,71

	Código	Banco	Descrição	Tipo	Und	Quant.	Valor Unit	Total	
Composição	91398	SINAPI	CAMINHÃO PIPA 10.000 L TRUCADO, PESO BRUTO TOTAL 23.000 KG, CARGA ÚTIL MÁXIMA 15.935 KG, DISTÂNCIA ENTRE EIXOS 4,8 M, POTÊNCIA 230 CV, INCLUSIVE TANQUE DE AÇO PARA TRANSPORTE DE ÁGUA - IMPOSTOS E SEGUROS. AF_06/2014	Depreciação, Juros, Impostos e Seguros, Manutenção e Materiais na Operação dos Equipamentos	H	1,0000000	4,52	4,52	
Insumo	00037758	SINAPI	CAMINHÃO TRUCADO, PESO BRUTO TOTAL 23000 KG, CARGA UTIL MÁXIMA 15285 KG, DISTANCIA ENTRE EIXOS 4,80 M, POTENCIA 326 CV (INCLUI CABINE E CHASSI, NAO INCLUI CARROCERIA)	Equipamento para Aquisição Permanente	UN	0,0000057	708.565,85	4,03	
Insumo	00037736	SINAPI	TANQUE DE AÇO CARBONO NÃO REVESTIDO, PARA TRANSPORTE DE ÁGUA COM CAPACIDADE DE 10 M3, COM BOMBA CENTRÍFUGA POR TOMADA DE FORÇA, VAZÃO MÁXIMA *75* M3/H (INCLUI MONTAGEM, NÃO INCLUI CAMINHÃO)	Equipamento para Aquisição Permanente	UN	0,0000058	85.950,00	0,49	
				MO sem LS =>	0,00	LS =>	0,00	MO com LS =>	0,00
				Valor do BDI =>	0,88		Valor com BDI =>		5,40

	Código	Banco	Descrição	Tipo	Und	Quant.	Valor Unit	Total	
Composição	91397	SINAPI	CAMINHÃO PIPA 10.000 L TRUCADO, PESO BRUTO TOTAL 23.000 KG, CARGA ÚTIL MÁXIMA 15.935 KG, DISTÂNCIA ENTRE EIXOS 4,8 M, POTÊNCIA 230 CV, INCLUSIVE TANQUE DE AÇO PARA TRANSPORTE DE ÁGUA - JUROS. AF_06/2014	Depreciação, Juros, Impostos e Seguros, Manutenção e Materiais na Operação dos Equipamentos	H	1,0000000	11,22	11,22	
Insumo	00037736	SINAPI	TANQUE DE ACO CARBONO NAO REVESTIDO, PARA TRANSPORTE DE AGUA COM CAPACIDADE DE 10 M3, COM BOMBA CENTRIFUGA POR TOMADA DE FORÇA, VAZAO MÁXIMA *75* M3/H (INCLUI MONTAGEM, NAO INCLUI CAMINHÃO)	Equipamento para Aquisição Permanente	UN	0,0000144	85.950,00	1,23	
Insumo	00037758	SINAPI	CAMINHÃO TRUCADO, PESO BRUTO TOTAL 23000 KG, CARGA UTIL MÁXIMA 15285 KG, DISTANCIA ENTRE EIXOS 4,80 M, POTENCIA 326 CV (INCLUI CABINE E CHASSI, NAO INCLUI CARROCERIA)	Equipamento para Aquisição Permanente	UN	0,0000141	708.565,85	9,99	
				MO sem LS =>	0,00	LS =>	0,00	MO com LS =>	0,00
				Valor do BDI =>	2,19		Valor com BDI =>		13,41

	Código	Banco	Descrição	Tipo	Und	Quant.	Valor Unit	Total	
Composição	5763	SINAPI	CAMINHÃO PIPA 10.000 L TRUCADO, PESO BRUTO TOTAL 23.000 KG, CARGA ÚTIL MÁXIMA 15.935 KG, DISTÂNCIA ENTRE EIXOS 4,8 M, POTÊNCIA 230 CV, INCLUSIVE TANQUE DE AÇO PARA TRANSPORTE DE ÁGUA - MANUTENÇÃO. AF_06/2014	Depreciação, Juros, Impostos e Seguros, Manutenção e Materiais na Operação dos Equipamentos	H	1,0000000	51,48	51,48	
Insumo	00037758	SINAPI	CAMINHÃO TRUCADO, PESO BRUTO TOTAL 23000 KG, CARGA UTIL MÁXIMA 15285 KG, DISTANCIA ENTRE EIXOS 4,80 M, POTENCIA 326 CV (INCLUI CABINE E CHASSI, NAO INCLUI CARROCERIA)	Equipamento para Aquisição Permanente	UN	0,0000643	708.565,85	45,56	
Insumo	00037736	SINAPI	TANQUE DE ACO CARBONO NAO REVESTIDO, PARA TRANSPORTE DE AGUA COM CAPACIDADE DE 10 M3, COM BOMBA CENTRIFUGA POR TOMADA DE FORCA, VAZAO MÁXIMA *75* M3/H (INCLUI MONTAGEM, NAO INCLUI CAMINHÃO)	Equipamento para Aquisição Permanente	UN	0,0000689	85.950,00	5,92	
				MO sem LS =>	0,00	LS =>	0,00	MO com LS =>	0,00
				Valor do BDI =>	10,09		Valor com BDI =>		61,57

	Código	Banco	Descrição	Tipo	Und	Quant.	Valor Unit	Total	
Composição	53831	SINAPI	CAMINHÃO PIPA 10.000 L TRUCADO, PESO BRUTO TOTAL 23.000 KG, CARGA ÚTIL MÁXIMA 15.935 KG, DISTÂNCIA ENTRE EIXOS 4,8 M, POTÊNCIA 230 CV, INCLUSIVE TANQUE DE AÇO PARA TRANSPORTE DE ÁGUA - MATERIAIS NA OPERAÇÃO. AF_06/2014	Depreciação, Juros, Impostos e Seguros, Manutenção e Materiais na Operação dos Equipamentos	H	1,0000000	191,67	191,67	
Insumo	00004221	SINAPI	OLEO DIESEL COMBUSTIVEL COMUM METROPOLITANO S-10 OU S-500	Material	L	32,1600000	5,96	191,67	
				MO sem LS =>	0,00	LS =>	0,00	MO com LS =>	0,00
				Valor do BDI =>	37,56		Valor com BDI =>		229,23

	Código	Banco	Descrição	Tipo	Und	Quant.	Valor Unit	Total
Composição	100981	SINAPI	CARGA, MANOBR E DESCARGA DE ENTULHO EM CAMINHÃO BASCULANTE 6 M³ - CARGA COM ESCAVADEIRA HIDRÁULICA (CAÇAMBA DE 0,80 M³ / 111 HP) E DESCARGA LIVRE (UNIDADE: M3). AF_07/2020	Transporte, Carga e Descarga de Materiais	m³	1,0000000	9,95	9,95
Composição Auxiliar	67827	SINAPI	CAMINHÃO BASCULANTE 6 M3 TOCO, PESO BRUTO TOTAL 16.000 KG, CARGA ÚTIL MÁXIMA 11.130 KG, DISTÂNCIA ENTRE EIXOS 5,36 M, POTÊNCIA 185 CV, INCLUSIVE CAÇAMBA METÁLICA - CHI DIURNO. AF_06/2014	Custos Horários Produtivo e Improdutivo dos Equipamentos	CHI	0,0203000	69,97	1,42

Composição Auxiliar	5631	SINAPI	ESCAVADEIRA HIDRÁULICA SOBRE ESTEIRAS, CAÇAMBA 0,80 M3, PESO OPERACIONAL 17 T, POTENCIA BRUTA 111 HP - CHP DIURNO. AF_06/2014	Custos Horários Produtivo e Improdutivo dos Equipamentos	CHP	0,0083000	227,01	1,88	
Composição Auxiliar	67826	SINAPI	CAMINHÃO BASCULANTE 6 M3 TOCO, PESO BRUTO TOTAL 16.000 KG, CARGA ÚTIL MÁXIMA 11.130 KG, DISTÂNCIA ENTRE EIXOS 5,36 M, POTÊNCIA 185 CV, INCLUSIVE CAÇAMBA METÁLICA - CHP DIURNO. AF_06/2014	Custos Horários Produtivo e Improdutivo dos Equipamentos	CHP	0,0267000	190,95	5,09	
Composição Auxiliar	5632	SINAPI	ESCAVADEIRA HIDRÁULICA SOBRE ESTEIRAS, CAÇAMBA 0,80 M3, PESO OPERACIONAL 17 T, POTENCIA BRUTA 111 HP - CHI DIURNO. AF_06/2014	Custos Horários Produtivo e Improdutivo dos Equipamentos	CHI	0,0151000	103,70	1,56	
				MO sem LS =>	0,99	LS =>	1,16	MO com LS =>	2,15
				Valor do BDI =>	1,95		Valor com BDI =>		11,90

	Código	Banco	Descrição	Tipo	Und	Quant.	Valor Unit	Total	
Composição	88261	SINAPI	CARPINTEIRO DE ESQUADRIAS COM ENCARGOS COMPLEMENTARES	Livro SINAPI: Cálculos e Parâmetros	H	1,0000000	31,99	31,99	
Composição Auxiliar	95329	SINAPI	CURSO DE CAPACITAÇÃO PARA CARPINTEIRO DE ESQUADRIA (ENCARGOS COMPLEMENTARES) - HORISTA	Livro SINAPI: Cálculos e Parâmetros	H	1,0000000	0,33	0,33	
Insumo	00043483	SINAPI	EPI - FAMILIA CARPINTEIRO DE FORMAS - HORISTA (ENCARGOS COMPLEMENTARES - COLETADO CAIXA)	Material	H	1,0000000	1,43	1,43	
Insumo	00037370	SINAPI	ALIMENTACAO - HORISTA (COLETADO CAIXA - ENCARGOS COMPLEMENTARES)	Material	H	1,0000000	4,52	4,52	
Insumo	00043459	SINAPI	FERRAMENTAS - FAMILIA CARPINTEIRO DE FORMAS - HORISTA (ENCARGOS COMPLEMENTARES - COLETADO CAIXA)	Material	H	1,0000000	0,44	0,44	
Insumo	00037371	SINAPI	TRANSPORTE - HORISTA (COLETADO CAIXA - ENCARGOS COMPLEMENTARES)	Material	H	1,0000000	0,85	0,85	
Insumo	00037373	SINAPI	SEGURO - HORISTA (COLETADO CAIXA - ENCARGOS COMPLEMENTARES)	Material	H	1,0000000	0,08	0,08	
Insumo	00037372	SINAPI	EXAMES - HORISTA (COLETADO CAIXA - ENCARGOS COMPLEMENTARES)	Material	H	1,0000000	1,43	1,43	
Insumo	00001214	SINAPI	CARPINTEIRO DE ESQUADRIAS (HORISTA)	Mão de Obra	H	1,0000000	22,91	22,91	
				MO sem LS =>	10,78	LS =>	12,46	MO com LS =>	23,24
				Valor do BDI =>	6,27		Valor com BDI =>		38,26

	Código	Banco	Descrição	Tipo	Und	Quant.	Valor Unit	Total	
Composição	88262	SINAPI	CARPINTEIRO DE FORMAS COM ENCARGOS COMPLEMENTARES	Livro SINAPI: Cálculos e Parâmetros	H	1,0000000	33,07	33,07	
Composição Auxiliar	95330	SINAPI	CURSO DE CAPACITAÇÃO PARA CARPINTEIRO DE FÓRMAS (ENCARGOS COMPLEMENTARES) - HORISTA	Livro SINAPI: Cálculos e Parâmetros	H	1,0000000	0,27	0,27	
Insumo	00037372	SINAPI	EXAMES - HORISTA (COLETADO CAIXA - ENCARGOS COMPLEMENTARES)	Material	H	1,0000000	1,43	1,43	
Insumo	00037370	SINAPI	ALIMENTACAO - HORISTA (COLETADO CAIXA - ENCARGOS COMPLEMENTARES)	Material	H	1,0000000	4,52	4,52	
Insumo	00001213	SINAPI	CARPINTEIRO DE FORMAS PARA CONCRETO (HORISTA)	Mão de Obra	H	1,0000000	24,05	24,05	
Insumo	00037371	SINAPI	TRANSPORTE - HORISTA (COLETADO CAIXA - ENCARGOS COMPLEMENTARES)	Material	H	1,0000000	0,85	0,85	
Insumo	00037373	SINAPI	SEGURO - HORISTA (COLETADO CAIXA - ENCARGOS COMPLEMENTARES)	Material	H	1,0000000	0,08	0,08	
Insumo	00043483	SINAPI	EPI - FAMILIA CARPINTEIRO DE FORMAS - HORISTA (ENCARGOS COMPLEMENTARES - COLETADO CAIXA)	Material	H	1,0000000	1,43	1,43	
Insumo	00043459	SINAPI	FERRAMENTAS - FAMILIA CARPINTEIRO DE FORMAS - HORISTA (ENCARGOS COMPLEMENTARES - COLETADO CAIXA)	Material	H	1,0000000	0,44	0,44	
				MO sem LS =>	11,28	LS =>	13,04	MO com LS =>	24,32
				Valor do BDI =>	6,48		Valor com BDI =>		39,55

	Código	Banco	Descrição	Tipo	Und	Quant.	Valor Unit	Total	
Composição	91534	SINAPI	COMPACTADOR DE SOLOS DE PERCUSSÃO (SOQUETE) COM MOTOR A GASOLINA 4 TEMPOS, POTÊNCIA 4 CV - CHI DIURNO. AF_08/2015	Custos Horários Produtivo e Improdutivo dos Equipamentos	CHI	1,0000000	41,71	41,71	
Composição Auxiliar	91530	SINAPI	COMPACTADOR DE SOLOS DE PERCUSSÃO (SOQUETE) COM MOTOR A GASOLINA 4 TEMPOS, POTÊNCIA 4 CV - JUROS. AF_08/2015	Depreciação, Juros, Impostos e Seguros, Manutenção e Materiais na	H	1,0000000	0,20	0,20	
Composição Auxiliar	88297	SINAPI	OPERADOR DE MÁQUINAS E EQUIPAMENTOS COM ENCARGOS COMPLEMENTARES	Livro SINAPI: Cálculos e Parâmetros	H	1,0000000	40,76	40,76	
Composição Auxiliar	91529	SINAPI	COMPACTADOR DE SOLOS DE PERCUSSÃO (SOQUETE) COM MOTOR A GASOLINA 4 TEMPOS, POTÊNCIA 4 CV - DEPRECIACÃO. AF_08/2015	Depreciação, Juros, Impostos e Seguros, Manutenção e Materiais na	H	1,0000000	0,75	0,75	
				MO sem LS =>	15,29	LS =>	17,69	MO com LS =>	32,98
				Valor do BDI =>	8,17		Valor com BDI =>		49,88

	Código	Banco	Descrição	Tipo	Und	Quant.	Valor Unit	Total	
Composição	91533	SINAPI	COMPACTADOR DE SOLOS DE PERCUSSÃO (SOQUETE) COM MOTOR A GASOLINA 4 TEMPOS, POTÊNCIA 4 CV - CHP DIURNO. AF_08/2015	Custos Horários Produtivo e Improdutivo dos Equipamentos	CHP	1,0000000	49,12	49,12	
Composição Auxiliar	91532	SINAPI	COMPACTADOR DE SOLOS DE PERCUSSÃO (SOQUETE) COM MOTOR A GASOLINA 4 TEMPOS, POTÊNCIA 4 CV - MATERIAIS NA OPERAÇÃO. AF_08/2015	Depreciação, Juros, Impostos e Seguros, Manutenção e Materiais na Operação dos Equipamentos	H	1,0000000	6,46	6,46	
Composição Auxiliar	91531	SINAPI	COMPACTADOR DE SOLOS DE PERCUSSÃO (SOQUETE) COM MOTOR A GASOLINA 4 TEMPOS, POTÊNCIA 4 CV - MANUTENÇÃO. AF_08/2015	Depreciação, Juros, Impostos e Seguros, Manutenção e Materiais na	H	1,0000000	0,95	0,95	
Composição Auxiliar	91530	SINAPI	COMPACTADOR DE SOLOS DE PERCUSSÃO (SOQUETE) COM MOTOR A GASOLINA 4 TEMPOS, POTÊNCIA 4 CV - JUROS. AF_08/2015	Depreciação, Juros, Impostos e Seguros, Manutenção e Materiais na	H	1,0000000	0,20	0,20	
Composição Auxiliar	88297	SINAPI	OPERADOR DE MÁQUINAS E EQUIPAMENTOS COM ENCARGOS COMPLEMENTARES	Livro SINAPI: Cálculos e Parâmetros	H	1,0000000	40,76	40,76	
Composição Auxiliar	91529	SINAPI	COMPACTADOR DE SOLOS DE PERCUSSÃO (SOQUETE) COM MOTOR A GASOLINA 4 TEMPOS, POTÊNCIA 4 CV - DEPRECIACÃO. AF_08/2015	Depreciação, Juros, Impostos e Seguros, Manutenção e Materiais na	H	1,0000000	0,75	0,75	
				MO sem LS =>	15,29	LS =>	17,69	MO com LS =>	32,98
				Valor do BDI =>	9,62		Valor com BDI =>		58,74

	Código	Banco	Descrição	Tipo	Und	Quant.	Valor Unit	Total	
Composição	91529	SINAPI	COMPACTADOR DE SOLOS DE PERCUSSÃO (SOQUETE) COM MOTOR A GASOLINA 4 TEMPOS, POTÊNCIA 4 CV - DEPRECIACÃO. AF_08/2015	Depreciação, Juros, Impostos e Seguros, Manutenção e Materiais na	H	1,0000000	0,75	0,75	
Insumo	00013458	SINAPI	COMPACTADOR DE SOLOS DE PERCURSAO (SOQUETE) COM MOTOR A GASOLINA 4 TEMPOS DE 4 HP (4 CV)	Equipamento para Aquisição Permanente	UN	0,0000533	14.245,40	0,75	
				MO sem LS =>	0,00	LS =>	0,00	MO com LS =>	0,00
				Valor do BDI =>	0,14		Valor com BDI =>		0,89

	Código	Banco	Descrição	Tipo	Und	Quant.	Valor Unit	Total	
Composição	91530	SINAPI	COMPACTADOR DE SOLOS DE PERCUSSÃO (SOQUETE) COM MOTOR A GASOLINA 4 TEMPOS, POTÊNCIA 4 CV - JUROS. AF_08/2015	Depreciação, Juros, Impostos e Seguros, Manutenção e Materiais na	H	1,0000000	0,20	0,20	
Insumo	00013458	SINAPI	COMPACTADOR DE SOLOS DE PERCURSAO (SOQUETE) COM MOTOR A GASOLINA 4 TEMPOS DE 4 HP (4 CV)	Equipamento para Aquisição Permanente	UN	0,0000143	14.245,40	0,20	
				MO sem LS =>	0,00	LS =>	0,00	MO com LS =>	0,00
				Valor do BDI =>	0,03		Valor com BDI =>		0,23

	Código	Banco	Descrição	Tipo	Und	Quant.	Valor Unit	Total	
Composição	91531	SINAPI	COMPACTADOR DE SOLOS DE PERCUSSÃO (SOQUETE) COM MOTOR A GASOLINA 4 TEMPOS, POTÊNCIA 4 CV - MANUTENÇÃO AF_08/2015	Depreciação, Juros, Impostos e Seguros, Manutenção e Materiais na	H	1,0000000	0,95	0,95	
Insumo	00013458	SINAPI	COMPACTADOR DE SOLOS DE PERCURSAO (SOQUETE) COM MOTOR A GASOLINA 4 TEMPOS DE 4 HP (4 CV)	Equipamento para Aquisição Permanente	UN	0,0000667	14.245,40	0,95	
				MO sem LS =>	0,00	LS =>	0,00	MO com LS =>	0,00
				Valor do BDI =>	0,18		Valor com BDI =>		1,13

	Código	Banco	Descrição	Tipo	Und	Quant.	Valor Unit	Total	
Composição	91532	SINAPI	COMPACTADOR DE SOLOS DE PERCUSSÃO (SOQUETE) COM MOTOR A GASOLINA 4 TEMPOS, POTÊNCIA 4 CV - MATERIAIS NA OPERAÇÃO. AF_08/2015	Depreciação, Juros, Impostos e Seguros, Manutenção e Materiais na Operação dos Equipamentos	H	1,0000000	6,46	6,46	
Insumo	00004222	SINAPI	GASOLINA COMUM	Material	L	1,0300000	6,28	6,46	
				MO sem LS =>	0,00	LS =>	0,00	MO com LS =>	0,00
				Valor do BDI =>	1,26		Valor com BDI =>		7,72

	Código	Banco	Descrição	Tipo	Und	Quant.	Valor Unit	Total
Composição	94964	SINAPI	CONCRETO FCK = 20MPA, TRAÇO 1:2:7,3 (EM MASSA SECA DE CIMENTO/ AREIA MÉDIA/ BRITA 1) - PREPARO MECÂNICO COM BETONEIRA 400 L. AF_05/2021	Produção de Concreto	m³	1,0000000	574,70	574,70
Composição Auxiliar	88830	SINAPI	BETONEIRA CAPACIDADE NOMINAL DE 400 L, CAPACIDADE DE MISTURA 280 L, MOTOR ELÉTRICO TRIFÁSICO POTÊNCIA DE 2 CV, SEM CARREGADOR - CHP DIURNO. AF_05/2023	Custos Horários Produtivo e Improdutivo dos Equipamentos	CHP	0,8259000	2,18	1,80
Composição Auxiliar	88316	SINAPI	SERVENTE COM ENCARGOS COMPLEMENTARES	Livro SINAPI: Cálculos e Parâmetros	H	2,5333000	24,37	61,73
Composição Auxiliar	88831	SINAPI	BETONEIRA CAPACIDADE NOMINAL DE 400 L, CAPACIDADE DE MISTURA 280 L, MOTOR ELÉTRICO TRIFÁSICO POTÊNCIA DE 2 CV, SEM CARREGADOR - CHI DIURNO. AF_05/2023	Custos Horários Produtivo e Improdutivo dos Equipamentos	CHI	0,7787000	0,43	0,33

Composição Auxiliar	88377	SINAPI	OPERADOR DE BETONEIRA ESTACIONÁRIA/MISTURADOR COM ENCARGOS COMPLEMENTARES	Livro SINAPI: Cálculos e Parâmetros	H	1,6046000	40,92	65,66	
Insumo	00000370	SINAPI	AREIA MEDIA - POSTO JAZIDA/FORNECEDOR (RETIRADO NA JAZIDA, SEM TRANSPORTE)	Material	m³	0,7558000	139,89	105,72	
Insumo	00004721	SINAPI	PEDRA BRITADA N. 1 (9,5 A 19 MM) POSTO PEDREIRA/FORNECEDOR, SEM FRETE	Material	m³	0,5872000	116,09	68,16	
Insumo	00001379	SINAPI	CIMENTO PORTLAND COMPOSTO CP II-32	Material	KG	322,9777000	0,84	271,30	
				MO sem LS =>	42,86	LS =>	49,55	MO com LS =>	92,41
				Valor do BDI =>	112,64	Valor com BDI =>			687,34

	Código	Banco	Descrição	Tipo	Und	Quant.	Valor Unit	Total	
Composição	94970	SINAPI	CONCRETO FCK = 20MPA, TRAÇO 1:2,7:3 (EM MASSA SECA DE CIMENTO/ AREIA MÉDIA/ BRITA 1) - PREPARO MECÂNICO COM BETONEIRA 600 L. AF. 05/2021	Produção de Concreto	m³	1,0000000	554,93	554,93	
Composição Auxiliar	89225	SINAPI	BETONEIRA CAPACIDADE NOMINAL DE 600 L, CAPACIDADE DE MISTURA 360 L, MOTOR ELÉTRICO TRIFÁSICO POTÊNCIA DE 4 CV, SEM CARREGADOR - CHP DIURNO. AF. 05/2023	Custos Horários Produtivo e Improdutivo dos Equipamentos	CHP	0,6572000	6,10	4,00	
Composição Auxiliar	89226	SINAPI	BETONEIRA CAPACIDADE NOMINAL DE 600 L, CAPACIDADE DE MISTURA 360 L, MOTOR ELÉTRICO TRIFÁSICO POTÊNCIA DE 4 CV, SEM CARREGADOR - CHI DIURNO. AF. 05/2023	Custos Horários Produtivo e Improdutivo dos Equipamentos	CHI	0,6197000	1,79	1,10	
Composição Auxiliar	88316	SINAPI	SERVENTE COM ENCARGOS COMPLEMENTARES	Livro SINAPI: Cálculos e Parâmetros	H	2,0267000	24,37	49,39	
Composição Auxiliar	88377	SINAPI	OPERADOR DE BETONEIRA ESTACIONÁRIA/MISTURADOR COM ENCARGOS COMPLEMENTARES	Livro SINAPI: Cálculos e Parâmetros	H	1,2768000	40,92	52,24	
Insumo	00004721	SINAPI	PEDRA BRITADA N. 1 (9,5 A 19 MM) POSTO PEDREIRA/FORNECEDOR, SEM FRETE	Material	m³	0,5912000	116,09	68,63	
Insumo	00000370	SINAPI	AREIA MEDIA - POSTO JAZIDA/FORNECEDOR (RETIRADO NA JAZIDA, SEM TRANSPORTE)	Material	m³	0,7609000	139,89	106,44	
Insumo	00001379	SINAPI	CIMENTO PORTLAND COMPOSTO CP II-32	Material	KG	325,1589000	0,84	273,13	
				MO sem LS =>	34,18	LS =>	39,52	MO com LS =>	73,70
				Valor do BDI =>	108,76	Valor com BDI =>			663,69

	Código	Banco	Descrição	Tipo	Und	Quant.	Valor Unit	Total		
Composição	94965	SINAPI	CONCRETO FCK = 25MPA, TRAÇO 1:2,3:2,7 (EM MASSA SECA DE CIMENTO/ AREIA MÉDIA BRITA 1) - PREPARO MECÂNICO COM BETONEIRA 400 L. AF. 05/2021	Produção de Concreto	m³	1,0000000	592,79	592,79		
Composição Auxiliar	88377	SINAPI	OPERADOR DE BETONEIRA ESTACIONÁRIA/MISTURADOR COM ENCARGOS COMPLEMENTARES	Livro SINAPI: Cálculos e Parâmetros	H	1,4637000	40,92	59,89		
Composição Auxiliar	88831	SINAPI	BETONEIRA CAPACIDADE NOMINAL DE 400 L, CAPACIDADE DE MISTURA 280 L, MOTOR ELÉTRICO TRIFÁSICO POTÊNCIA DE 2 CV, SEM CARREGADOR - CHI DIURNO. AF. 05/2023	Custos Horários Produtivo e Improdutivo dos Equipamentos	CHI	0,7103000	0,43	0,30		
Composição Auxiliar	88830	SINAPI	BETONEIRA CAPACIDADE NOMINAL DE 400 L, CAPACIDADE DE MISTURA 280 L, MOTOR ELÉTRICO TRIFÁSICO POTÊNCIA DE 2 CV, SEM CARREGADOR - CHP DIURNO. AF. 05/2023	Custos Horários Produtivo e Improdutivo dos Equipamentos	CHP	0,7534000	2,18	1,64		
Composição Auxiliar	88316	SINAPI	SERVENTE COM ENCARGOS COMPLEMENTARES	Livro SINAPI: Cálculos e Parâmetros	H	2,3117000	24,37	56,33		
Insumo	00000370	SINAPI	AREIA MEDIA - POSTO JAZIDA/FORNECEDOR (RETIRADO NA JAZIDA, SEM TRANSPORTE)	Material	m³	0,7229000	139,89	101,12		
Insumo	00004721	SINAPI	PEDRA BRITADA N. 1 (9,5 A 19 MM) POSTO PEDREIRA/FORNECEDOR, SEM FRETE	Material	m³	0,5934000	116,09	68,88		
Insumo	00001379	SINAPI	CIMENTO PORTLAND COMPOSTO CP II-32	Material	KG	362,6579000	0,84	304,63		
					MO sem LS =>	39,10	LS =>	45,20	MO com LS =>	84,30
					Valor do BDI =>	116,18	Valor com BDI =>			708,97

	Código	Banco	Descrição	Tipo	Und	Quant.	Valor Unit	Total	
Composição	94972	SINAPI	CONCRETO FCK = 30MPA, TRAÇO 1:2,1:2,5 (EM MASSA SECA DE CIMENTO/ AREIA MÉDIA BRITA 1) - PREPARO MECÂNICO COM BETONEIRA 600 L. AF. 05/2021	Produção de Concreto	m³	1,0000000	600,49	600,49	
Composição Auxiliar	88377	SINAPI	OPERADOR DE BETONEIRA ESTACIONÁRIA/MISTURADOR COM ENCARGOS COMPLEMENTARES	Livro SINAPI: Cálculos e Parâmetros	H	1,2400000	40,92	50,74	
Composição Auxiliar	88316	SINAPI	SERVENTE COM ENCARGOS COMPLEMENTARES	Livro SINAPI: Cálculos e Parâmetros	H	1,9633000	24,37	47,84	
Composição Auxiliar	89226	SINAPI	BETONEIRA CAPACIDADE NOMINAL DE 600 L, CAPACIDADE DE MISTURA 360 L, MOTOR ELÉTRICO TRIFÁSICO POTÊNCIA DE 4 CV, SEM CARREGADOR - CHI DIURNO. AF. 05/2023	Custos Horários Produtivo e Improdutivo dos Equipamentos	CHI	0,6018000	1,79	1,07	
Composição Auxiliar	89225	SINAPI	BETONEIRA CAPACIDADE NOMINAL DE 600 L, CAPACIDADE DE MISTURA 360 L, MOTOR ELÉTRICO TRIFÁSICO POTÊNCIA DE 4 CV, SEM CARREGADOR - CHP DIURNO. AF. 05/2023	Custos Horários Produtivo e Improdutivo dos Equipamentos	CHP	0,6382000	6,10	3,89	
Insumo	00004721	SINAPI	PEDRA BRITADA N. 1 (9,5 A 19 MM) POSTO PEDREIRA/FORNECEDOR, SEM FRETE	Material	m³	0,5927000	116,09	68,80	
Insumo	00001379	SINAPI	CIMENTO PORTLAND COMPOSTO CP II-32	Material	KG	391,1663000	0,84	328,57	
Insumo	00000370	SINAPI	AREIA MEDIA - POSTO JAZIDA/FORNECEDOR (RETIRADO NA JAZIDA, SEM TRANSPORTE)	Material	m³	0,7119000	139,89	99,58	
				MO sem LS =>	33,16	LS =>	38,34	MO com LS =>	71,50
				Valor do BDI =>	117,69	Valor com BDI =>		718,18	

	Código	Banco	Descrição	Tipo	Und	Quant.	Valor Unit	Total		
Composição	94968	SINAPI	CONCRETO MAGRO PARA LASTRO, TRAÇO 1:4,5:4,5 (EM MASSA SECA DE CIMENTO/ AREIA MÉDIA/ BRITA 1) - PREPARO MECÂNICO COM BETONEIRA 600 L. AF. 05/2021	Produção de Concreto	m³	1,0000000	474,44	474,44		
Composição Auxiliar	88316	SINAPI	SERVENTE COM ENCARGOS COMPLEMENTARES	Livro SINAPI: Cálculos e Parâmetros	H	2,1058000	24,37	51,31		
Composição Auxiliar	89226	SINAPI	BETONEIRA CAPACIDADE NOMINAL DE 600 L, CAPACIDADE DE MISTURA 360 L, MOTOR ELÉTRICO TRIFÁSICO POTÊNCIA DE 4 CV, SEM CARREGADOR - CHI DIURNO. AF. 05/2023	Custos Horários Produtivo e Improdutivo dos Equipamentos	CHI	0,6462000	1,79	1,15		
Composição Auxiliar	89225	SINAPI	BETONEIRA CAPACIDADE NOMINAL DE 600 L, CAPACIDADE DE MISTURA 360 L, MOTOR ELÉTRICO TRIFÁSICO POTÊNCIA DE 4 CV, SEM CARREGADOR - CHP DIURNO. AF. 05/2023	Custos Horários Produtivo e Improdutivo dos Equipamentos	CHP	0,6853000	6,10	4,18		
Composição Auxiliar	88377	SINAPI	OPERADOR DE BETONEIRA ESTACIONÁRIA/MISTURADOR COM ENCARGOS COMPLEMENTARES	Livro SINAPI: Cálculos e Parâmetros	H	1,3315000	40,92	54,48		
Insumo	00001379	SINAPI	CIMENTO PORTLAND COMPOSTO CP II-32	Material	KG	213,4531000	0,84	179,30		
Insumo	00000370	SINAPI	AREIA MEDIA - POSTO JAZIDA/FORNECEDOR (RETIRADO NA JAZIDA, SEM TRANSPORTE)	Material	m³	0,8325000	139,89	116,45		
Insumo	00004721	SINAPI	PEDRA BRITADA N. 1 (9,5 A 19 MM) POSTO PEDREIRA/FORNECEDOR, SEM FRETE	Material	m³	0,5821000	116,09	67,57		
					MO sem LS =>	35,59	LS =>	41,14	MO com LS =>	76,73
					Valor do BDI =>	92,99	Valor com BDI =>			567,43

	Código	Banco	Descrição	Tipo	Und	Quant.	Valor Unit	Total	
Composição	92802	SINAPI	CORTE E DOBRA DE AÇO CA-50, DIÂMETRO DE 8.0 MM. AF. 06/2022	Armação para estruturas de Concreto Armado	KG	1,0000000	8,70	8,70	
Composição Auxiliar	88238	SINAPI	AJUDANTE DE ARMADOR COM ENCARGOS COMPLEMENTARES	Livro SINAPI: Cálculos e Parâmetros	H	0,0026000	25,12	0,06	
Composição Auxiliar	88245	SINAPI	ARMADOR COM ENCARGOS COMPLEMENTARES	Livro SINAPI: Cálculos e Parâmetros	H	0,0162000	33,29	0,53	
Insumo	00000033	SINAPI	ACO CA-50, 8,0 MM, VERGALHAO	Material	KG	1,1100000	7,31	8,11	
				MO sem LS =>	0,19	LS =>	0,24	MO com LS =>	0,43
				Valor do BDI =>	1,70	Valor com BDI =>			10,40

	Código	Banco	Descrição	Tipo	Und	Quant.	Valor Unit	Total	
Composição	92799	SINAPI	CORTE E DOBRA DE AÇO CA-60, DIÂMETRO DE 4,2 MM. AF. 06/2022	Armação para estruturas de Concreto Armado	KG	1,0000000	10,45	10,45	
Composição Auxiliar	88238	SINAPI	AJUDANTE DE ARMADOR COM ENCARGOS COMPLEMENTARES	Livro SINAPI: Cálculos e Parâmetros	H	0,0152000	25,12	0,38	
Composição Auxiliar	88245	SINAPI	ARMADOR COM ENCARGOS COMPLEMENTARES	Livro SINAPI: Cálculos e Parâmetros	H	0,0933000	33,29	3,10	
Insumo	00043059	SINAPI	ACO CA-60, 4,2 MM, OU 5,0 MM, OU 6,0 MM, OU 7,0 MM, VERGALHAO	Material	KG	1,0700000	6,52	6,97	
				MO sem LS =>	1,15	LS =>	1,35	MO com LS =>	2,50
				Valor do BDI =>	2,04	Valor com BDI =>			12,49

	Código	Banco	Descrição	Tipo	Und	Quant.	Valor Unit	Total	
Composição	95308	SINAPI	CURSO DE CAPACITAÇÃO PARA AJUDANTE DE ARMADOR (ENCARGOS COMPLEMENTARES) - HORISTA	Livro SINAPI: Cálculos e Parâmetros	H	1,0000000	0,18	0,18	
Insumo	00006114	SINAPI	AJUDANTE DE ARMADOR (HORISTA)	Mão de Obra	H	0,0115400	15,97	0,18	
				MO sem LS =>	0,08	LS =>	0,10	MO com LS =>	0,18
				Valor do BDI =>	0,03	Valor com BDI =>		0,21	

			Custo do FIT		0
MO sem LS =>	0,00	LS =>	0,00	MO com LS =>	0,00
Valor do BDI =>	0,35			Valor com BDI =>	2,17

	Código	Banco	Descrição	Tipo		Und	Quant.	Valor Unit	Total	
Composição	5914333	SICRO3	Carga, manobra e descarga de materiais diversos em caminhão carroceria de 15 t - carga e descarga com caminhão guindauto com capacidade de elevação de 6,2 t			t	1,0000000	34,90	34,90	
A	Código	Banco	Equipamentos	Quantidade	Utilização		Custo Horário		Custo Horário Total	
Insumo	E9592	SICRO3	Caminhão carroceria com capacidade de 15 t - 188 kW	2,0000000	Operativa	Improdutiva	Operativa	Improdutiva	373,7500	
Insumo	E9686	SICRO3	Caminhão guindauto com capacidade de elevação de 6,2 t e carroceria de 7 t - 136 kW	1,0000000	1,00	0,00	324,6200	119,1000	324,6200	
Custo horário total de equipamentos									698,3694	
B	Código	Banco	Mão de Obra	Quantidade	Custo Horário				Custo Horário Total	
Insumo	P9824	SICRO3	Servente	2,0000000					23,76	47,52
					Adicional de Mão de obra (%)				0,0000	
					Custo horário total de mão de obra				47,5182	
					Custo horário total de execução				745,8876	
					Produção de equipe				21,37	
					Custo unitário de execução				34,9035	
					Custo do FIC				0	
					Custo do FIT				0	
					MO sem LS =>	0,00	LS =>	2,22	MO com LS =>	2,22
					Valor do BDI =>	6,84	Valor com BDI =>			41,74

	Código	Banco	Descrição	Tipo		Und	Quant.	Valor Unit	Total
Composição	5914655	SICRO3	Carga, manobra e descarga de materiais diversos em caminhão carroceria de 15 t - carga e descarga manuais			t	1,0000000	34,45	34,45
A	Código	Banco	Equipamentos	Quantidade	Utilização	Custo Horário			Custo Horário
					Operativa	Improdutiva	Operativa	Improdutiva	Total
Insumo	E9592	SICRO3	Caminhão carroceria com capacidade de 15 t - 188 kW	1,0000000	1,00	0,00	282,6000	91,1500	282,6000
Custo horário total de equipamentos									282,5973
B	Código	Banco	Mão de Obra	Quantidade	Custo Horário				Custo Horário
									Total
Insumo	P9824	SICRO3	Servente	6,0000000				23,76	142,55
Adicional de Mão de obra (%)									0,0000
Custo horário total de mão de obra									142,5546
Custo horário total de execução									425,1519
Produção de equipe									12,34
Custo unitário de execução									34,4532
Custo do FIC									0
Custo do FIT									0
MO sem LS =>					0,00	LS =>	11,55	MO com LS =>	11,55
Valor do BDI =>					6,75			Valor com BDI =>	41,20

	Código	Banco	Descrição	Tipo	Und	Quant.	Valor Unit	Total
Composição	94	ORSE	Concreto ciclópico	Armaduras de metal e concretos para fundações	m³	1,0000000	724,83	724,83
Item	Código	Banco	Descrição	Tipo	Und	Quant.	Valor Unit	Total
Insumo	00006111/SINAPI	ORSE	Servente de obras (horista)	Mão de Obra	h	16,0000000	14,58	233,28
Insumo	00004718/SINAPI	ORSE	Pedra britada n. 2 (19 a 38 mm) posto pedreira/fornecedor, sem frete	Material	m³	0,6150000	138,48	85,16
Insumo	00001379/SINAPI	ORSE	Cimento portland composto cp ii-32	Material	kg	238,1400000	0,78	185,74
Composição	10549	ORSE	Encargos Complementares - Servente	Provisórios	h	16,0000000	3,86	61,76
Composição	10550	ORSE	Encargos Complementares - Pedreiro	Provisórios	h	2,0000000	3,73	7,46
Insumo	00000367/SINAPI	ORSE	Areia grossa - posto jazida/fornecedor (retirado na jazida, sem transporte)	Material	m³	0,4360000	101,30	44,16
Insumo	00004750/SINAPI	ORSE	Pedreiro (horista)	Mão de Obra	h	2,0000000	20,44	40,88
Insumo	1715	ORSE	Pedra de mão granítica	Material	m³	0,5000000	129,48	64,74
Detalhamento de Cálculo ORSE								
Item	Código	Banco	Descrição	Tipo	Und	Quant.	Valor Unit	Total
Insumo	00006111/SINAPI	ORSE	Servente de obras (horista)	Mão de Obra	h	16,0000000	14,58	233,28
Insumo	00004718/SINAPI	ORSE	Pedra britada n. 2 (19 a 38 mm) posto pedreira/fornecedor, sem frete	Material	m³	0,6150000	138,48	85,16
Insumo	00001379/SINAPI	ORSE	Cimento portland composto cp ii-32	Material	kg	238,1400000	0,78	185,74
Insumo	4729	ORSE	Marreta 1 kg com cabo	Material	un	0,0016000	37,80	0,06
Insumo	10362	ORSE	Seguro de vida e acidente em grupo	Serviços	un	0,0810000	12,54	1,01
Insumo	2378	ORSE	Vale transporte	Material	un	1,6364000	4,50	7,36
Insumo	941	ORSE	Fardamento com mangas curta	Material	un	0,0270000	193,04	5,21
Insumo	10492	ORSE	Cesta Básica	Material	un	0,0810000	205,00	16,60
Insumo	10599	ORSE	Protetor solar fps 30 com 120ml	Material	un	0,0324000	18,00	0,58
Insumo	10596	ORSE	Protetor auricular	Material	un	0,0810000	4,81	0,38
Insumo	10517	ORSE	Exames admissionais/demissionais (checkup)	Serviços	cj	0,0072000	300,00	2,16
Insumo	00012892/SINAPI	ORSE	Luva raspa de couro, cano curto (punho *7* cm)	Material	par	0,0414000	10,87	0,45
Insumo	00012895/SINAPI	ORSE	Capacete de segurança aba frontal com suspensão de polietileno, sem jugular (classe b)	Material	un	0,0108000	13,50	0,14
Insumo	1651	ORSE	Óculos branco proteção	Material	pr	0,0144000	6,00	0,08
Insumo	10788	ORSE	Pá quadrada	Material	un	0,0032000	36,90	0,11
Insumo	158	ORSE	Almôço (Participação do empregador)	Material	un	1,8324000	14,00	25,65
Insumo	00002711/SINAPI	ORSE	Carrinho de mão, em aço, com capacidade de *45 a 65* l / *100* kg, pneu com câmara	Material	un	0,0032000	185,23	0,59
Insumo	00012893/SINAPI	ORSE	Bota de segurança com biqueira de aço e colarinho acolchoado	Material	par	0,0144000	73,93	1,06
Insumo	00012894/SINAPI	ORSE	Capa para chuva em pvc com forro de poliester, com capuz (amarela ou azul)	Material	un	0,0036000	20,11	0,07
Insumo	10761	ORSE	Refeição - café da manhã (café com leite e dois pães com manteiga)	Serviços	un	1,8324000	5,00	9,16
Insumo	4728	ORSE	Talhadreira chata 10"	Material	un	0,0048000	18,58	0,08
Insumo	11245	ORSE	Desempoladeira de madeira 12x22	Material	un	0,0014000	11,60	0,01
Insumo	11264	ORSE	Marreta de 1/2 kg com cabo	Material	un	0,0004000	13,52	0,00
Insumo	11246	ORSE	Escala métrica de bambú	Material	Un	0,0014000	10,22	0,01
Insumo	11247	ORSE	Serra mármore	Material	un	0,0002000	319,90	0,06
Insumo	10282	ORSE	Regua de alumínio c/ 2,00m (para pedreiro)	Material	un	0,0004000	44,00	0,01
Insumo	4722	ORSE	Colher de pedreiro	Material	un	0,0008000	18,80	0,01
Insumo	10789	ORSE	Nível de bolha de madeira	Material	un	0,0004000	15,40	0,00
Insumo	10790	ORSE	Prumo de face	Material	un	0,0002000	25,95	0,00
Insumo	11243	ORSE	Martelo sem unha	Material	un	0,0002000	28,00	0,00
Insumo	11265	ORSE	Martelo de borracha com cabo	Material	un	0,0008000	18,75	0,01
Insumo	4174	ORSE	Desempenadeira de aço lisa, cabo madeira, ref:143, Atlas ou similar	Material	un	0,0010000	12,90	0,01
Insumo	00000367/SINAPI	ORSE	Areia grossa - posto jazida/fornecedor (retirado na jazida, sem transporte)	Material	m³	0,4360000	101,30	44,16

Insumo	00004750/SINAPI	ORSE	Pedreiro (horista)	Mão de Obra	h	2,0000000	20,44	40,88
Insumo	1715	ORSE	Pedra de mão granítica	Material	m³	0,5000000	129,48	64,74
					MO sem LS =>	127,17	MO com LS =>	274,16
					Valor do BDI =>	142,06	Valor com BDI =>	866,89

	Código	Banco	Descrição	Tipo		Und	Quant.	Valor Unit	Total
Composição	1106165	SICRO3	Concreto ciclópico fck = 20 MPa - confecção em betoneira e lançamento manual - areia, brita e pedra de mão comerciais			m³	1,0000000	430,37	430,37
B	Código	Banco	Mão de Obra	Quantidade	Custo Horário				Custo Horário Total
Insumo	P9824	SICRO3	Servente	2,0000000					47,52
					Adicional de Mão de obra (%)				0,0000
					Custo horário total de mão de obra				47,5182
					Custo horário total de execução				47,5182
					Produção de equipe				3,92899
					Custo unitário de execução				12,0943
					Custo do FIC				0
					Custo do FIT				0

C	Código	Banco	MATERIAL	Quantidade	Unidade	Preço Unitário			Custo Horário
Insumo	M1097	SICRO3	Pedra de mão ou rachão	0,5260000	m³		127,93		67,29
					Custo unitário total de material				67,2911

D	Código	Banco	ATIVIDADES AUXILIARES	Quantidade	Unidade	Preço Unitário			Custo Horário
Composição	1107892	SICRO3	Concreto fck = 20 MPa - confecção em betoneira e lançamento manual - areia e brita comerciais	0,7000000	m³		499,36		349,55

E	Tempo Fixo	Banco	Descrição	Carga	Quantidade	Unidade	Preço Unitário		Custo Horário
Composição	5914647	SICRO3	Carga, manobra e descarga de agregados ou solos em caminhão basculante de 10 m³ - carga com carregadeira de 3,40 m³ (exclusa) e descarga livre	M1097	0,7890000	t	1,8200		1,4400
					Custo Total dos Tempos Fixos				1,436

F	Momento de Transporte	Banco	Descrição	Quantidade	Distância Média de Transporte (DMT)				Custo Horário	
					LN	RP	P	FE		
Insumo	M1097	SICRO3	Pedra de mão ou rachão	0,7890000	5914359	5914374	5914389		0,0000	
					0,00	0,00	0,00	--		
					1,25	1,00	0,82			
					0,0000	0,0000	0,0000			
					Custo total de transporte				0	
					MO sem LS =>	0,00	LS =>	58,48	MO com LS =>	58,48
					Valor do BDI =>	84,35	Valor com BDI =>		514,72	

	Código	Banco	Descrição	Tipo		Und	Quant.	Valor Unit	Total
Composição	1107892	SICRO3	Concreto fck = 20 MPa - confecção em betoneira e lançamento manual - areia e brita comerciais			m³	1,0000000	499,36	499,36
A	Código	Banco	Equipamentos	Quantidade	Utilização		Custo Horário		Custo Horário Total
Insumo	E9064	SICRO3	Transportador manual gerica com capacidade de 180 l	3,0000000	Operativa	Improdutiva	Operativa	Improdutiva	Total
Insumo	E9519	SICRO3	Betoneira com motor a gasolina com capacidade de 600 l - 10 kW	1,0000000	1,00	0,00	64,0100	40,5300	64,0100
Insumo	E9071	SICRO3	Transportador manual carrinho de mão com capacidade de 80 l	4,0000000	0,90	0,10	0,7100	0,4800	2,7300
Insumo	E9010	SICRO3	Balança plataforma digital à bateria, com mesa de 75 x 75 cm e capacidade de 500 kg	1,0000000	1,00	0,00	1,1900	0,8000	1,1900
					Custo horário total de equipamentos				71,8486

B	Código	Banco	Mão de Obra	Quantidade	Custo Horário				Custo Horário Total
Insumo	P9821	SICRO3	Pedreiro	1,0000000				33,66	33,66
Insumo	P9824	SICRO3	Servente	9,0000000				23,76	213,83
					Adicional de Mão de obra (%)				0,0000
					Custo horário total de mão de obra				247,4895
					Custo horário total de execução				319,3381
					Produção de equipe				3,92899
					Custo unitário de execução				81,2774
					Custo do FIC				0
					Custo do FIT				0

C	Código	Banco	MATERIAL	Quantidade	Unidade	Preço Unitário			Custo Horário
Insumo	M0191	SICRO3	Brita 1	0,3675400	m³		143,76		52,84
Insumo	M0030	SICRO3	Aditivo plastificante e retardador de pega para concreto e argamassa	0,8464600	kg		7,70		6,52
Insumo	M0424	SICRO3	Cimento Portland CP II - 32 - saco	282,1520700	kg		0,72		201,85
Insumo	M0082	SICRO3	Areia média lavada	0,6333400	m³		145,30		92,02
Insumo	M0192	SICRO3	Brita 2	0,3675400	m³		139,76		51,37
					Custo unitário total de material				404,5976

E	Tempo Fixo	Banco	Descrição	Carga	Quantidade	Unidade	Preço Unitário		Custo Horário
Composição	5914647	SICRO3	Carga, manobra e descarga de agregados ou solos em caminhão basculante de 10 m³ - carga com carregadeira de 3,40 m³ (exclusa) e descarga livre	M0191	0,5513100	t	1,8200		1,0000
Composição	5914655	SICRO3	Carga, manobra e descarga de materiais diversos em caminhão carroceria de 15 t - carga e descarga manuais	M0030	0,0008500	t	34,4500		0,0300
Composição	5914647	SICRO3	Carga, manobra e descarga de agregados ou solos em caminhão basculante de 10 m³ - carga com carregadeira de 3,40 m³ (exclusa) e descarga livre	M0192	0,5513100	t	1,8200		1,0000
Composição	5914655	SICRO3	Carga, manobra e descarga de materiais diversos em caminhão carroceria de 15 t - carga e descarga manuais	M0424	0,2821500	t	34,4500		9,7200
Composição	5914647	SICRO3	Carga, manobra e descarga de agregados ou solos em caminhão basculante de 10 m³ - carga com carregadeira de 3,40 m³ (exclusa) e descarga livre	M0082	0,9500100	t	1,8200		1,7300
					Custo Total dos Tempos Fixos				13,4852

F	Momento de Transporte	Banco	Descrição	Quantidade	Distância Média de Transporte (DMT)				Custo Horário
					LN	RP	P	FE	
Insumo	M0424	SICRO3	Cimento Portland CP II - 32 - saco	0,2821500	5914449	5914464	5914479		0,0000
					0,00	0,00	0,00	--	
					1,11	0,89	0,73		
					0,0000	0,0000	0,0000		
Insumo	M0082	SICRO3	Areia média lavada	0,9500100	5914359	5914374	5914389		0,0000
					0,00	0,00	0,00	--	
					1,25	1,00	0,82		
					0,0000	0,0000	0,0000		
Insumo	M0030	SICRO3	Aditivo plastificante e retardador de pega para concreto e argamassa	0,0008500	5914449	5914464	5914479		0,0000
					0,00	0,00	0,00	--	
					1,11	0,89	0,73		
					0,0000	0,0000	0,0000		
Insumo	M0191	SICRO3	Brita 1	0,5513100	5914359	5914374	5914389		0,0000
					0,00	0,00	0,00	--	
					1,25	1,00	0,82		
					0,0000	0,0000	0,0000		
Insumo	M0192	SICRO3	Brita 2	0,5513100	5914359	5914374	5914389		0,0000
					0,00	0,00	0,00	--	
					1,25	1,00	0,82		
					0,0000	0,0000	0,0000		
					Custo total de transporte				0
MO sem LS =>					0,00	LS =>	66,26	MO com LS =>	66,26
Valor do BDI =>					97,87	Valor com BDI =>			597,23

	Código	Banco	Descrição	Tipo	Und	Quant.	Valor Unit	Total
Composição	5632	SINAPI	ESCAVADEIRA HIDRÁULICA SOBRE ESTEIRAS, CAÇAMBA 0,80 M3, PESO OPERACIONAL 17 T, POTENCIA BRUTA 111 HP - CHI DIURNO. AF_06/2014	Custos Horários Produtivo e Improdutivo dos Equipamentos	CHI	1,0000000	103,70	103,70
Composição Auxiliar	5627	SINAPI	ESCAVADEIRA HIDRÁULICA SOBRE ESTEIRAS, CAÇAMBA 0,80 M3, PESO OPERACIONAL 17 T, POTENCIA BRUTA 111 HP - DEPRECIAÇÃO. AF_06/2014	Depreciação, Juros, Impostos e Seguros, Manutenção e Materiais na Operação dos Equipamentos	H	1,0000000	47,30	47,30

Composição Auxiliar	5628	SINAPI	ESCAVADEIRA HIDRÁULICA SOBRE ESTEIRAS, CAÇAMBA 0,80 M3, PESO OPERACIONAL 17 T, POTENCIA BRUTA 111 HP - JUROS. AF_06/2014	Depreciação, Juros, Impostos e Seguros, Manutenção e Materiais na Operação dos Equipamentos	H	1,0000000	12,50	12,50	
Composição Auxiliar	88294	SINAPI	OPERADOR DE ESCAVADEIRA COM ENCARGOS COMPLEMENTARES	Livro SINAPI: Cálculos e Parâmetros	H	1,0000000	43,90	43,90	
				MO sem LS =>	16,75	LS =>	19,37	MO com LS =>	36,12
				Valor do BDI =>	20,32	Valor com BDI =>			124,02

	Código	Banco	Descrição	Tipo	Und	Quant.	Valor Unit	Total	
Composição	5631	SINAPI	ESCAVADEIRA HIDRÁULICA SOBRE ESTEIRAS, CAÇAMBA 0,80 M3, PESO OPERACIONAL 17 T, POTENCIA BRUTA 111 HP - CHP DIURNO. AF_06/2014	Custos Horários Produtivo e Improdutivo dos Equipamentos	CHP	1,0000000	227,01	227,01	
Composição Auxiliar	5627	SINAPI	ESCAVADEIRA HIDRÁULICA SOBRE ESTEIRAS, CAÇAMBA 0,80 M3, PESO OPERACIONAL 17 T, POTENCIA BRUTA 111 HP - DEPRECIAÇÃO. AF_06/2014	Depreciação, Juros, Impostos e Seguros, Manutenção e Materiais na Operação dos Equipamentos	H	1,0000000	47,30	47,30	
Composição Auxiliar	5628	SINAPI	ESCAVADEIRA HIDRÁULICA SOBRE ESTEIRAS, CAÇAMBA 0,80 M3, PESO OPERACIONAL 17 T, POTENCIA BRUTA 111 HP - JUROS. AF_06/2014	Depreciação, Juros, Impostos e Seguros, Manutenção e Materiais na Operação dos Equipamentos	H	1,0000000	12,50	12,50	
Composição Auxiliar	5629	SINAPI	ESCAVADEIRA HIDRÁULICA SOBRE ESTEIRAS, CAÇAMBA 0,80 M3, PESO OPERACIONAL 17 T, POTENCIA BRUTA 111 HP - MANUTENÇÃO. AF_06/2014	Depreciação, Juros, Impostos e Seguros, Manutenção e Materiais na Operação dos Equipamentos	H	1,0000000	59,13	59,13	
Composição Auxiliar	5630	SINAPI	ESCAVADEIRA HIDRÁULICA SOBRE ESTEIRAS, CAÇAMBA 0,80 M3, PESO OPERACIONAL 17 T, POTENCIA BRUTA 111 HP - MATERIAIS NA OPERAÇÃO. AF_06/2014	Depreciação, Juros, Impostos e Seguros, Manutenção e Materiais na Operação dos Equipamentos	H	1,0000000	64,18	64,18	
Composição Auxiliar	88294	SINAPI	OPERADOR DE ESCAVADEIRA COM ENCARGOS COMPLEMENTARES	Livro SINAPI: Cálculos e Parâmetros	H	1,0000000	43,90	43,90	
				MO sem LS =>	16,75	LS =>	19,37	MO com LS =>	36,12
				Valor do BDI =>	44,49	Valor com BDI =>			271,50

	Código	Banco	Descrição	Tipo	Und	Quant.	Valor Unit	Total	
Composição	5627	SINAPI	ESCAVADEIRA HIDRÁULICA SOBRE ESTEIRAS, CAÇAMBA 0,80 M3, PESO OPERACIONAL 17 T, POTENCIA BRUTA 111 HP - DEPRECIAÇÃO. AF_06/2014	Depreciação, Juros, Impostos e Seguros, Manutenção e Materiais na Operação dos Equipamentos	H	1,0000000	47,30	47,30	
Insumo	00010685	SINAPI	ESCAVADEIRA HIDRAULICA SOBRE ESTEIRAS, CAÇAMBA 0,80M3, PESO OPERACIONAL 17T, POTENCIA BRUTA 111HP	Equipamento para Aquisição Permanente	UN	0,0000560	844.795,00	47,30	
				MO sem LS =>	0,00	LS =>	0,00	MO com LS =>	0,00
				Valor do BDI =>	9,27	Valor com BDI =>		56,57	

	Código	Banco	Descrição	Tipo	Und	Quant.	Valor Unit	Total	
Composição	5628	SINAPI	ESCAVADEIRA HIDRÁULICA SOBRE ESTEIRAS, CAÇAMBA 0,80 M3, PESO OPERACIONAL 17 T, POTENCIA BRUTA 111 HP - JUROS. AF_06/2014	Depreciação, Juros, Impostos e Seguros, Manutenção e Materiais na Operação dos Equipamentos	H	1,0000000	12,50	12,50	
Insumo	00010685	SINAPI	ESCAVADEIRA HIDRAULICA SOBRE ESTEIRAS, CAÇAMBA 0,80M3, PESO OPERACIONAL 17T, POTENCIA BRUTA 111HP	Equipamento para Aquisição Permanente	UN	0,0000148	844.795,00	12,50	
				MO sem LS =>	0,00	LS =>	0,00	MO com LS =>	0,00
				Valor do BDI =>	2,45	Valor com BDI =>			14,95

	Código	Banco	Descrição	Tipo	Und	Quant.	Valor Unit	Total	
Composição	5629	SINAPI	ESCAVADEIRA HIDRÁULICA SOBRE ESTEIRAS, CAÇAMBA 0,80 M3, PESO OPERACIONAL 17 T, POTENCIA BRUTA 111 HP - MANUTENÇÃO. AF_06/2014	Depreciação, Juros, Impostos e Seguros, Manutenção e Materiais na Operação dos Equipamentos	H	1,0000000	59,13	59,13	
Insumo	00010685	SINAPI	ESCAVADEIRA HIDRAULICA SOBRE ESTEIRAS, CACAMBA 0,80M3, PESO OPERACIONAL 17T, POTENCIA BRUTA 111HP	Equipamento para Aquisição Permanente	UN	0,0000700	844.795,00	59,13	
				MO sem LS =>	0,00	LS =>	0,00	MO com LS =>	0,00
				Valor do BDI =>	11,58	Valor com BDI =>			70,71

	Código	Banco	Descrição	Tipo		Und	Quant.	Valor Unit	Total
Composição	5630	SINAPI	ESCAVADEIRA HIDRÁULICA SOBRE ESTEIRAS, CAÇAMBA 0,80 M3, PESO OPERACIONAL 17 T, POTENCIA BRUTA 111 HP - MATERIAIS NA OPERAÇÃO. AF_06/2014	Depreciação, Juros, Impostos e Seguros, Manutenção e Materiais na Operação dos Equipamentos		H	1,0000000	64,18	64,18
Insumo	00004221	SINAPI	OLEO DIESEL COMBUSTIVEL COMUM METROPOLITANO S-10 OU S-500	Material		L	10,77000000	5,96	64,18
				MO sem LS =>	0,00	LS =>	0,00	MO com LS =>	0,00
				Valor do BDI =>	12,57	Valor com BDI =>			76,75

	Código	Banco	Descrição	Tipo	Und	Quant.	Valor Unit	Total
Composição	10551	ORSE	Encargos Complementares - Carpinteiro	Provisórios	h	1,0000000	3,81	3,81
Item	Código	Banco	Descrição	Tipo	Und	Quant.	Valor Unit	Total
Insumo	10577	ORSE	Serrote 40cm	Material	un	0,0001000	36,00	0,00
Insumo	10761	ORSE	Refeição - café da manhã (café com leite e dois pães com manteiga)	Serviços	un	0,1018000	5,00	0,50
Insumo	10578	ORSE	Formão grande	Material	un	0,0002000	21,30	0,00
Insumo	00012895/SINAPI	ORSE	Capacete de seguranc;a aba frontal com suspensao de polietileno, sem jugular (classe b)	Material	un	0,0006000	13,50	0,00
Insumo	10596	ORSE	Protetor auricular	Material	un	0,0045000	4,81	0,02
Insumo	00012894/SINAPI	ORSE	Capa para chuva em pvc com forro de poliester, com capuz (amarela ou azul)	Material	un	0,0002000	20,11	0,00
Insumo	2378	ORSE	Vale transporte	Material	un	0,0654000	4,50	0,29
Insumo	10579	ORSE	Chave de fenda chata 30 cm	Material	un	0,0002000	26,89	0,00
Insumo	10362	ORSE	Seguro de vida e acidente em grupo	Serviços	un	0,0045000	12,54	0,05
Insumo	941	ORSE	Fardamento com mangas curta	Material	un	0,0015000	193,04	0,28
Insumo	1651	ORSE	Oculos branco proteção	Material	pr	0,0007000	6,00	0,00
Insumo	11248	ORSE	Furadeira e Parafusadeira eletrica Bosch ou Similar profissional	Equipamento	un	0,0001000	246,00	0,02
Insumo	10517	ORSE	Exames admissionais/demissionais (checkup)	Serviços	cj	0,0004000	300,00	0,12
Insumo	10599	ORSE	Protetor solar fps 30 com 120ml	Material	un	0,0018000	18,00	0,03
Insumo	00012893/SINAPI	ORSE	Bota de seguranc;a com biqueira de aço e colarinho acolchoado	Material	par	0,0007000	73,93	0,05
Insumo	00012892/SINAPI	ORSE	Luva raspa de couro, cano curto (punho *7* cm)	Material	par	0,0023000	10,87	0,02
Insumo	11249	ORSE	Serra circular eletrica portatil	Equipamento	un	0,0001000	979,65	0,09
Insumo	11244	ORSE	Martelo com unha	Material	un	0,0002000	39,10	0,00
Insumo	10492	ORSE	Cesta Básica	Material	un	0,0045000	205,00	0,92
Insumo	158	ORSE	Almoço (Participação do empregador)	Material	un	0,1018000	14,00	1,42

Detalhamento de Cálculo ORSE								
Item	Código	Banco	Descrição	Tipo	Und	Quant.	Valor Unit	Total
Insumo	10577	ORSE	Serrote 40cm	Material	un	0,0001000	36,00	0,00
Insumo	10761	ORSE	Refeição - café da manhã (café com leite e dois pães com manteiga)	Serviços	un	0,1018000	5,00	0,50
Insumo	10578	ORSE	Formão grande	Material	un	0,0002000	21,30	0,00
Insumo	00012895/SINAPI	ORSE	Capacete de seguranc;a aba frontal com suspensao de polietileno, sem jugular (classe b)	Material	un	0,0006000	13,50	0,00
Insumo	10596	ORSE	Protetor auricular	Material	un	0,0045000	4,81	0,02
Insumo	00012894/SINAPI	ORSE	Capa para chuva em pvc com forro de poliester, com capuz (amarela ou azul)	Material	un	0,0002000	20,11	0,00
Insumo	2378	ORSE	Vale transporte	Material	un	0,0654000	4,50	0,29
Insumo	10579	ORSE	Chave de fenda chata 30 cm	Material	un	0,0002000	26,89	0,00
Insumo	10362	ORSE	Seguro de vida e acidente em grupo	Serviços	un	0,0045000	12,54	0,05
Insumo	941	ORSE	Fardamento com mangas curta	Material	un	0,0015000	193,04	0,28
Insumo	1651	ORSE	Oculos branco proteção	Material	pr	0,0007000	6,00	0,00
Insumo	11248	ORSE	Furadeira e Parafusadeira eletrica Bosch ou Similar profissional	Equipamento	un	0,0001000	246,00	0,02
Insumo	10517	ORSE	Exames admissionais/demissionais (checkup)	Serviços	cj	0,0004000	300,00	0,12
Insumo	10599	ORSE	Protetor solar fps 30 com 120ml	Material	un	0,0018000	18,00	0,03
Insumo	00012893/SINAPI	ORSE	Bota de seguranc;a com biqueira de aço e colarinho acolchoado	Material	par	0,0007000	73,93	0,05
Insumo	00012892/SINAPI	ORSE	Luva raspa de couro, cano curto (punho *7* cm)	Material	par	0,0023000	10,87	0,02
Insumo	11249	ORSE	Serra circular eletrica portatil	Equipamento	un	0,0001000	979,65	0,09
Insumo	11244	ORSE	Martelo com unha	Material	un	0,0002000	39,10	0,00

Insumo	10492	ORSE	Cesta Básica	Material	un	0,0045000	205,00	0,92	
Insumo	158	ORSE	Almoço (Participação do empregador)	Material	un	0,1018000	14,00	1,42	
				MO sem LS =>	0,00	LS =>	0,00	MO com LS =>	0,00
				Valor do BDI =>	0,74	Valor com BDI =>			4,55

Composição	Código	Banco	Descrição	Tipo	Und	Quant.	Valor Unit	Total
Item	Código	Banco	Descrição	Tipo	Und	Quant.	Valor Unit	Total
Insumo	11245	ORSE	Desempoladeira de madeira 12x22	Material	un	0,0007000	11,60	0,00
Insumo	1651	ORSE	Óculos branco proteção	Material	pr	0,0008000	6,00	0,00
Insumo	11264	ORSE	Marreta de 1/2 kg com cabo	Material	un	0,0002000	13,52	0,00
Insumo	10517	ORSE	Exames admissionais/demissionais (checkup)	Serviços	cj	0,0004000	300,00	0,12
Insumo	158	ORSE	Almoço (Participação do empregador)	Material	un	0,1018000	14,00	1,42
Insumo	11246	ORSE	Escala métrica de bambú	Material	Un	0,0007000	10,22	0,00
Insumo	00012895/SINAPI	ORSE	Capacete de seguranc a aba frontal com suspensao de polietileno, sem jugular (classe b)	Material	un	0,0006000	13,50	0,00
Insumo	2378	ORSE	Vale transporte	Material	un	0,0654000	4,50	0,29
Insumo	941	ORSE	Fardamento com mangas curta	Material	un	0,0015000	193,04	0,28
Insumo	11247	ORSE	Serra mármore	Material	un	0,0001000	319,90	0,03
Insumo	10282	ORSE	Regua de alumínio c/ 2,00m (para pedreiro)	Material	un	0,0002000	44,00	0,00
Insumo	4722	ORSE	Colher de pedreiro	Material	un	0,0004000	18,80	0,00
Insumo	00012893/SINAPI	ORSE	Bota de seguranc a com biqueira de aço e colarinho acolchoado	Material	par	0,0008000	73,93	0,05
Insumo	00012894/SINAPI	ORSE	Capa para chuva em pvc com forro de pollester, com capuz (amarela ou azul)	Material	un	0,0002000	20,11	0,00
Insumo	10789	ORSE	Nível de bolha de madeira	Material	un	0,0002000	15,40	0,00
Insumo	10596	ORSE	Protetor auricular	Material	un	0,0045000	4,81	0,02
Insumo	10492	ORSE	Cesta Básica	Material	un	0,0045000	205,00	0,92
Insumo	10790	ORSE	Prumo de face	Material	un	0,0001000	25,95	0,00
Insumo	10761	ORSE	Refeição - café da manhã (café com leite e dois pães com manteiga)	Serviços	un	0,1018000	5,00	0,50
Insumo	10362	ORSE	Seguro de vida e acidente em grupo	Serviços	un	0,0045000	12,54	0,05
Insumo	11243	ORSE	Martelo sem unha	Material	un	0,0001000	28,00	0,00
Insumo	11265	ORSE	Martelo de borracha com cabo	Material	un	0,0004000	18,75	0,00
Insumo	4174	ORSE	Desempenadeira de aço lisa, cabo madeira, ref:143, Atlas ou similar	Material	un	0,0005000	12,90	0,00
Insumo	00012892/SINAPI	ORSE	Luva raspa de couro, cano curto (punho *7* cm)	Material	par	0,0023000	10,87	0,02
Insumo	10599	ORSE	Protetor solar fps 30 com 120ml	Material	un	0,0018000	18,00	0,03

Detalhamento de Cálculo ORSE									
Item	Código	Banco	Descrição	Tipo	Und	Quant.	Valor Unit	Total	
Insumo	11245	ORSE	Desempoladeira de madeira 12x22	Material	un	0,0007000	11,60	0,00	
Insumo	1651	ORSE	Óculos branco proteção	Material	pr	0,0008000	6,00	0,00	
Insumo	11264	ORSE	Marreta de 1/2 kg com cabo	Material	un	0,0002000	13,52	0,00	
Insumo	10517	ORSE	Exames admissionais/demissionais (checkup)	Serviços	cj	0,0004000	300,00	0,12	
Insumo	158	ORSE	Almoço (Participação do empregador)	Material	un	0,1018000	14,00	1,42	
Insumo	11246	ORSE	Escala métrica de bambú	Material	Un	0,0007000	10,22	0,00	
Insumo	00012895/SINAPI	ORSE	Capacete de segurança aba frontal com suspensao de polietileno, sem jugular (classe b)	Material	un	0,0006000	13,50	0,00	
Insumo	2378	ORSE	Vale transporte	Material	un	0,0654000	4,50	0,29	
Insumo	941	ORSE	Fardamento com mangas curta	Material	un	0,0015000	193,04	0,28	
Insumo	11247	ORSE	Serra mármore	Material	un	0,0001000	319,90	0,03	
Insumo	10282	ORSE	Regua de alumínio c/ 2,00m (para pedreiro)	Material	un	0,0002000	44,00	0,00	
Insumo	4722	ORSE	Colher de pedreiro	Material	un	0,0004000	18,80	0,00	
Insumo	00012893/SINAPI	ORSE	Bota de segurança com biqueira de aço e colarinho acolchoado	Material	par	0,0008000	73,93	0,05	
Insumo	00012894/SINAPI	ORSE	Capa para chuva em pvc com forro de pollester, com capuz (amarela ou azul)	Material	un	0,0002000	20,11	0,00	
Insumo	10789	ORSE	Nível de bolha de madeira	Material	un	0,0002000	15,40	0,00	
Insumo	10596	ORSE	Protetor auricular	Material	un	0,0045000	4,81	0,02	
Insumo	10492	ORSE	Cesta Básica	Material	un	0,0045000	205,00	0,92	
Insumo	10790	ORSE	Prumo de face	Material	un	0,0001000	25,95	0,00	
Insumo	10761	ORSE	Refeição - café da manhã (café com leite e dois pães com manteiga)	Serviços	un	0,1018000	5,00	0,50	
Insumo	10362	ORSE	Seguro de vida e acidente em grupo	Serviços	un	0,0045000	12,54	0,05	
Insumo	11243	ORSE	Martelo sem unha	Material	un	0,0001000	28,00	0,00	
Insumo	11265	ORSE	Martelo de borracha com cabo	Material	un	0,0004000	18,75	0,00	
Insumo	4174	ORSE	Desempenadeira de aço lisa, cabo madeira, ref:143, Atlas ou similar	Material	un	0,0005000	12,90	0,00	
Insumo	00012892/SINAPI	ORSE	Luva raspa de couro, cano curto (punho *7* cm)	Material	par	0,0023000	10,87	0,02	
Insumo	10599	ORSE	Protetor solar fps 30 com 120ml	Material	un	0,0018000	18,00	0,03	
				MO sem LS =>	0,00	LS =>	0,00	MO com LS =>	0,00
				Valor do BDI =>	0,73	Valor com BDI =>			4,46

Composição	Código	Banco	Descrição	Tipo	Und	Quant.	Valor Unit	Total
Item	Código	Banco	Descrição	Tipo	Und	Quant.	Valor Unit	Total
Insumo	4729	ORSE	Marreta 1 kg com cabo	Material	un	0,0001000	37,80	0,00
Insumo	10362	ORSE	Seguro de vida e acidente em grupo	Serviços	un	0,0045000	12,54	0,05
Insumo	2378	ORSE	Vale transporte	Material	un	0,0941000	4,50	0,42
Insumo	941	ORSE	Fardamento com mangas curta	Material	un	0,0015000	193,04	0,28
Insumo	10492	ORSE	Cesta Básica	Material	un	0,0045000	205,00	0,92
Insumo	10599	ORSE	Protetor solar fps 30 com 120ml	Material	un	0,0018000	18,00	0,03
Insumo	10596	ORSE	Protetor auricular	Material	un	0,0045000	4,81	0,02
Insumo	10517	ORSE	Exames admissionais/demissionais (checkup)	Serviços	cj	0,0004000	300,00	0,12
Insumo	00012892/SINAPI	ORSE	Luva raspa de couro, cano curto (punho *7* cm)	Material	par	0,0023000	10,87	0,02
Insumo	00012895/SINAPI	ORSE	Capacete de seguranc a aba frontal com suspensao de polietileno, sem jugular (classe b)	Material	un	0,0006000	13,50	0,00
Insumo	1651	ORSE	Óculos branco proteção	Material	pr	0,0008000	6,00	0,00
Insumo	10788	ORSE	Pá quadrada	Material	un	0,0002000	36,90	0,00
Insumo	158	ORSE	Almoço (Participação do empregador)	Material	un	0,1018000	14,00	1,42
Insumo	00002711/SINAPI	ORSE	Carrinho de mao, em aço, com capacidade de *45 a 65* l / *100* kg, pneu com camara	Material	un	0,0002000	185,23	0,03
Insumo	00012893/SINAPI	ORSE	Bota de seguranc a com biqueira de aço e colarinho acolchoado	Material	par	0,0008000	73,93	0,05
Insumo	00012894/SINAPI	ORSE	Capa para chuva em pvc com forro de pollester, com capuz (amarela ou azul)	Material	un	0,0002000	20,11	0,00
Insumo	10761	ORSE	Refeição - café da manhã (café com leite e dois pães com manteiga)	Serviços	un	0,1018000	5,00	0,50
Insumo	4728	ORSE	Talhadeira chata 10"	Material	un	0,0003000	18,58	0,00
Detalhamento de Cálculo ORSE								
Item	Código	Banco	Descrição	Tipo	Und	Quant.	Valor Unit	Total
Insumo	4729	ORSE	Marreta 1 kg com cabo	Material	un	0,0001000	37,80	0,00
Insumo	10362	ORSE	Seguro de vida e acidente em grupo	Serviços	un	0,0045000	12,54	0,05
Insumo	2378	ORSE	Vale transporte	Material	un	0,0941000	4,50	0,42
Insumo	941	ORSE	Fardamento com mangas curta	Material	un	0,0015000	193,04	0,28
Insumo	10492	ORSE	Cesta Básica	Material	un	0,0045000	205,00	0,92
Insumo	10599	ORSE	Protetor solar fps 30 com 120ml	Material	un	0,0018000	18,00	0,03
Insumo	10596	ORSE	Protetor auricular	Material	un	0,0045000	4,81	0,02
Insumo	10517	ORSE	Exames admissionais/demissionais (checkup)	Serviços	cj	0,0004000	300,00	0,12

Insumo	00012892/SINAPI	ORSE	Luva raspa de couro, cano curto (punho *7* cm)	Material	par	0,0023000	10,87	0,02	
Insumo	00012895/SINAPI	ORSE	Capacete de segurancia aba frontal com suspensao de polietileno, sem jugular (classe b)	Material	un	0,0006000	13,50	0,00	
Insumo	1651	ORSE	Óculos branco proteção	Material	pr	0,0008000	6,00	0,00	
Insumo	10788	ORSE	PÁ quadrada	Material	un	0,0002000	36,90	0,00	
Insumo	158	ORSE	Almoço (Participação do empregador)	Material	un	0,1018000	14,00	1,42	
Insumo	00002711/SINAPI	ORSE	Carrinho de mao, em aço, com capacidade de *45 a 65* l / *100* kg, pneu com camara	Material	un	0,0002000	185,23	0,03	
Insumo	00012893/SINAPI	ORSE	Bota de segurancia com biqueira de aço e colarinho acolchoado	Material	par	0,0008000	73,93	0,05	
Insumo	00012894/SINAPI	ORSE	Capa para chuva em pvc com forro de poliester, com capuz (amarela ou azul)	Material	un	0,0002000	20,11	0,00	
Insumo	10761	ORSE	Refeição - café da manhã (café com leite e dois pães com manteiga)	Serviços	un	0,1018000	5,00	0,50	
Insumo	4728	ORSE	Talhadreira chata 10"	Material	un	0,0003000	18,58	0,00	
				MO sem LS =>	0,00	LS =>	0,00	MO com LS =>	0,00
				Valor do BDI =>	0,75			Valor com BDI =>	4,61

Composição	Código	Banco	Descrição	Tipo		Und	Quant.	Valor Unit	Total
	4805750	SICRO3	Escavação manual em material de 1ª categoria na profundidade de até 1 m			m³	1,0000000	48,20	48,20
B	Código	Banco	Mão de Obra	Quantidade	Custo Horário				Custo Horário Total
Insumo	P9824	SICRO3	Servente	1,0000000					23,76
				Adicional de Mão de obra (%)				0,0000	
				Custo horário total de mão de obra				23,7591	
				Custo horário total de execução				23,7591	
				Produção de equipe				0,5	
				Custo unitário de execução				47,5182	
				Custo do FIC				0,6771	
				Custo do FIT				0	
				MO sem LS =>	0,00	LS =>	47,52	MO com LS =>	47,52
				Valor do BDI =>	9,44			Valor com BDI =>	57,64

	Código	Banco	Descrição	Tipo	Und	Quant.	Valor Unit	Total	
Composição	96536	SINAPI	FABRICAÇÃO, MONTAGEM E DESMONTAGEM DE FÔRMA PARA VIGA BALDRAME, EM MADEIRA SERRADA, E=25 MM, 4 UTILIZAÇÕES. AF_01/2024	Fundações Rasas (Blocos, Sapatas, Vigas Baldrame)	m²	1,0000000	77,92	77,92	
Composição Auxiliar	88239	SINAPI	AJUDANTE DE CARPINTEIRO COM ENCARGOS COMPLEMENTARES	Livro SINAPI: Cálculos e Parâmetros	H	0,4770000	24,95	11,90	
Composição Auxiliar	88262	SINAPI	CARPINTEIRO DE FORMAS COM ENCARGOS COMPLEMENTARES	Livro SINAPI: Cálculos e Parâmetros	H	1,0880000	33,07	35,98	
Composição Auxiliar	91692	SINAPI	SERRA CIRCULAR DE BANCADA COM MOTOR ELÉTRICO POTÊNCIA DE 5HP, COM COIFA PARA DISCO 10" - CHP DIURNO. AF_08/2015	Custos Horários Produtivo e Improdutivo dos Equipamentos	CHP	0,0130000	42,43	0,55	
Composição Auxiliar	91693	SINAPI	SERRA CIRCULAR DE BANCADA COM MOTOR ELÉTRICO POTÊNCIA DE 5HP, COM COIFA PARA DISCO 10" - CHI DIURNO. AF_08/2015	Custos Horários Produtivo e Improdutivo dos Equipamentos	CHI	0,0530000	40,88	2,16	
Insumo	00004491	SINAPI	PONTALETE *7,5 X 7,5* CM EM PINUS, MISTA OU EQUIVALENTE DA REGIAO - BRUTA	Material	M	0,6050000	9,62	5,82	
Insumo	00040304	SINAPI	PREGO DE AÇO POLIDO COM CABECA DUPLA 17 X 27 (2 1/2 X 11)	Material	KG	0,0530000	20,14	1,06	
Insumo	00002692	SINAPI	DESMOLDANTE PROTETOR PARA FORMAS DE MADEIRA, DE BASE OLEOSA EMULSIONADA EM AGUA	Material	L	0,0167000	6,71	0,11	
Insumo	00006212	SINAPI	TABUA *2,5 X 30 CM EM PINUS, MISTA OU EQUIVALENTE DA REGIAO - BRUTA	Material	M	1,1340000	15,95	18,08	
Insumo	00004517	SINAPI	SARRAFO *2,5 X 7,5* CM EM PINUS, MISTA OU EQUIVALENTE DA REGIAO - BRUTA	Material	M	0,5470000	3,36	1,83	
Insumo	00005073	SINAPI	PREGO DE AÇO POLIDO COM CABECA 17 X 24 (2 1/4 X 11)	Material	KG	0,0260000	16,63	0,43	
				MO sem LS =>	16,85	LS =>	19,49	MO com LS =>	36,34
				Valor do BDI =>	15,27			Valor com BDI =>	93,19

Composição	Código	Banco	Descrição	Tipo	Und	Quant.	Valor Unit	Total
	79	ORSE	Forma plana para fundações, em tábuas de pinho, 02 usos	Formas para Fundações	m²	1,0000000	122,17	122,17
Item	Código	Banco	Descrição	Tipo	Und	Quant.	Valor Unit	Total
Composição	10549	ORSE	Encargos Complementares - Servente	Provisórios	h	1,5000000	3,86	5,79
Composição	10551	ORSE	Encargos Complementares - Carpinteiro	Provisórios	h	1,5000000	3,81	5,71
Insumo	00006111/SINAPI	ORSE	Servente de obras (horista)	Mão de Obra	h	1,5000000	14,58	21,87
Insumo	00002692/SINAPI	ORSE	Desmoldante protetor para formas de madeira, de base oleosa emulsionada em agua	Material	l	0,0150000	9,31	0,13
Insumo	1569	ORSE	Madeira mista serrada (barrote) 6 x 6cm - 0,0036 m3/m (angelim, louro)	Material	m	1,0000000	6,69	6,69
Insumo	00006189/SINAPI	ORSE	Tabua nao aparelhada *2,5 x 30* cm, em macaranduba/massaranduba, angelim ou equivalente da regioao - bruta	Material	m	1,8400000	23,08	42,46
Insumo	00001213/SINAPI	ORSE	Carpinteiro de formas para concreto (horista)	Mão de Obra	h	1,5000000	20,44	30,66
Insumo	00004509/SINAPI	ORSE	Sarrafo *2,5 x 10* cm em pinus, mista ou equivalente da regioao - bruta	Material	m	0,6000000	5,66	3,39
Insumo	00005067/SINAPI	ORSE	Prego de aço polido com cabeça 16 x 24 (2 1/4 x 12)	Material	kg	0,3000000	17,72	5,31

Detalhamento de Cálculo ORSE								
Item	Código	Banco	Descrição	Tipo	Und	Quant.	Valor Unit	Total
Insumo	4729	ORSE	Marreta 1 kg com cabo	Material	un	0,0001500	37,80	0,00
Insumo	10362	ORSE	Seguro de vida e acidente em grupo	Serviços	un	0,0135000	12,54	0,16
Insumo	2378	ORSE	Vale transporte	Material	un	0,2392500	4,50	1,07
Insumo	941	ORSE	Fardamento com mangas curta	Material	un	0,0045000	193,04	0,86
Insumo	10492	ORSE	Cesta Básica	Material	un	0,0135000	205,00	2,76
Insumo	10599	ORSE	Protetor solar fps 30 com 120ml	Material	un	0,0054000	18,00	0,09
Insumo	10596	ORSE	Protetor auricular	Material	un	0,0135000	4,81	0,06
Insumo	10517	ORSE	Exames admissionais/demissionais (checkup)	Serviços	cj	0,0012000	300,00	0,36
Insumo	00012892/SINAPI	ORSE	Luva raspa de couro, cano curto (punho *7* cm)	Material	par	0,0069000	10,87	0,07
Insumo	00012895/SINAPI	ORSE	Capacete de segurancia aba frontal com suspensao de polietileno, sem jugular (classe b)	Material	un	0,0018000	13,50	0,02
Insumo	1651	ORSE	Óculos branco proteção	Material	pr	0,0022500	6,00	0,01
Insumo	10788	ORSE	Pá quadrada	Material	un	0,0003000	36,90	0,01
Insumo	158	ORSE	Almoço (Participação do empregador)	Material	un	0,3054000	14,00	4,27
Insumo	00002711/SINAPI	ORSE	Carrinho de mao, em aço, com capacidade de *45 a 65* l / *100* kg, pneu com camara	Material	un	0,0003000	185,23	0,05
Insumo	00012893/SINAPI	ORSE	Bota de segurancia com biqueira de aço e colarinho acolchoado	Material	par	0,0022500	73,93	0,16
Insumo	00012894/SINAPI	ORSE	Capa para chuva em pvc com forro de poliester, com capuz (amarela ou azul)	Material	un	0,0006000	20,11	0,01
Insumo	10761	ORSE	Refeição - café da manhã (café com leite e dois pães com manteiga)	Serviços	un	0,3054000	5,00	1,52
Insumo	4728	ORSE	Talhadreira chata 10"	Material	un	0,0004500	18,58	0,00
Insumo	10577	ORSE	Serrote 40cm	Material	un	0,0001500	36,00	0,00
Insumo	10578	ORSE	Formão grande	Material	un	0,0003000	21,30	0,00
Insumo	10579	ORSE	Chave de fenda chata 30 cm	Material	un	0,0003000	26,89	0,00
Insumo	11248	ORSE	Furadeira e Parafusadeira eletrica Bosch ou Similar profissional	Equipamento	un	0,0001500	246,00	0,03
Insumo	11249	ORSE	Serra circular eletrica portatil	Equipamento	un	0,0001500	979,65	0,14
Insumo	11244	ORSE	Martelo com unha	Material	un	0,0003000	39,10	0,01

Insumo	00006111/SINAPI	ORSE	Servente de obras (horista)	Mão de Obra	h	1,5000000	14,58	21,87
Insumo	00002692/SINAPI	ORSE	Desmoldante protetor para formas de madeira, de base oleosa emulsionada em agua	Material	l	0,0150000	9,31	0,13
Insumo	1569	ORSE	Madeira mista serrada (barrote) 6 x 6cm - 0,0036 m3/m (angelim, louro)	Material	m	1,0000000	6,69	6,69
Insumo	00006189/SINAPI	ORSE	Tabua nao aparelhada *2,5 x 30" cm, em macaranduba/massaranduba, angelim ou equivalente da regioao - bruta	Material	m	1,8400000	23,08	42,46
Insumo	00001213/SINAPI	ORSE	Carpinteiro de formas para concreto (horista)	Mão de Obra	h	1,5000000	20,44	30,66
Insumo	00004509/SINAPI	ORSE	Sarrafo *2,5 x 10" cm em pinus, mista ou equivalente da regioao - bruta	Material	m	0,6000000	5,66	3,39
Insumo	00005067/SINAPI	ORSE	Prego de aco polido com cabeça 16 x 24 (2 1/4 x 12)	Material	kg	0,3000000	17,72	5,31

MO sem LS =>24,36

Valor do BDI =>23,94

LS =>28,17

MO com LS =>52,53

Valor com BDI =>146,11

	Código	Banco	Descrição	Tipo	Und	Quant.	Valor Unit	Total
Composição	90279	SINAPI	GRAUTE FGK=20 MPA; TRAÇO 1:0,04:1.8:2,1 (EM MASSA SECA DE CIMENTO/ CAL/ AREIA GROSSA/ BRITA 0) - PREPARO MECÂNICO COM BETONEIRA 400 L. AF_ 09/2021	Graute e Armação	m³	1,0000000	676,65	676,65
Composição Auxiliar	88831	SINAPI	BETONEIRA CAPACIDADE NOMINAL DE 400 L, CAPACIDADE DE MISTURA 280 L, MOTOR ELÉTRICO TRIFÁSICO POTÊNCIA DE 2 CV, SEM CARREGADOR - CHI DIURNO. AF_ 05/2023	Custos Horários Produtivo e Improdutivo dos Equipamentos	CHI	0,4931000	0,43	0,21
Composição Auxiliar	88316	SINAPI	SERVENTE COM ENCARGOS COMPLEMENTARES	Livro SINAPI: Cálculos e Parâmetros	H	2,5492000	24,37	62,12
Composição Auxiliar	88377	SINAPI	OPERADOR DE BETONEIRA ESTACIONÁRIAMISTURADOR COM ENCARGOS COMPLEMENTARES	Livro SINAPI: Cálculos e Parâmetros	H	1,6069000	40,92	65,75
Composição Auxiliar	88830	SINAPI	BETONEIRA CAPACIDADE NOMINAL DE 400 L, CAPACIDADE DE MISTURA 280 L, MOTOR ELÉTRICO TRIFÁSICO POTÊNCIA DE 2 CV, SEM CARREGADOR - CHP DIURNO. AF_ 05/2023	Custos Horários Produtivo e Improdutivo dos Equipamentos	CHP	1,1138000	2,18	2,42
Insumo	00000367	SINAPI	AREIA GROSSA - POSTO JAZIDA/FORNECEDOR (RETIRADO NA JAZIDA, SEM TRANSPORTE)	Material	m³	0,6302000	141,71	89,30
Insumo	00001379	SINAPI	CIMENTO PORTLAND COMPOSTO CP II-32	Material	KG	420,1527000	0,84	352,92
Insumo	00004720	SINAPI	PEDRA BRITADA N. 0, OU PEDRISCO (4,8 A 9,5 MM) POSTO PEDREIRA/FORNECEDOR, SEM FRETE	Material	KG	0,5882000	134,02	78,83
Insumo	00001106	SINAPI	CAL HIDRATADA CH-I PARA ARGAMASSAS	Material	KG	15,1255000	1,66	25,10

MO sem LS =>43,01

Valor do BDI =>132,62

LS =>49,72

MO com LS =>92,73

Valor com BDI =>809,27

	Código	Banco	Descrição	Tipo	Und	Quant.	Valor Unit	Total
Composição	89995	SINAPI	GRAUTEAMENTO DE CINTA SUPERIOR OU DE VERGA EM ALVENARIA ESTRUTURAL. AF_ 09/2021	Graute e Armação	m³	1,0000000	1.183,00	1.183,00
Composição Auxiliar	88309	SINAPI	PEDREIRO COM ENCARGOS COMPLEMENTARES	Livro SINAPI: Cálculos e Parâmetros	H	7,4148000	33,52	248,54
Composição Auxiliar	88316	SINAPI	SERVENTE COM ENCARGOS COMPLEMENTARES	Livro SINAPI: Cálculos e Parâmetros	H	4,9432000	24,37	120,46
Composição Auxiliar	90279	SINAPI	GRAUTE FGK=20 MPA; TRAÇO 1:0,04:1.8:2,1 (EM MASSA SECA DE CIMENTO/ CAL/ AREIA GROSSA/ BRITA 0) - PREPARO MECÂNICO COM BETONEIRA 400 L. AF_ 09/2021	Graute e Armação	m³	1,2030000	676,65	814,00

MO sem LS =>171,70

Valor do BDI =>231,86

LS =>198,45

MO com LS =>370,15

Valor com BDI =>1.414,86

	Código	Banco	Descrição	Tipo	Und	Quant.	Valor Unit	Total
Composição	89993	SINAPI	GRAUTEAMENTO VERTICAL EM ALVENARIA ESTRUTURAL. AF_ 09/2021	Graute e Armação	m³	1,0000000	1.226,92	1.226,92
Composição Auxiliar	90279	SINAPI	GRAUTE FGK=20 MPA; TRAÇO 1:0,04:1.8:2,1 (EM MASSA SECA DE CIMENTO/ CAL/ AREIA GROSSA/ BRITA 0) - PREPARO MECÂNICO COM BETONEIRA 400 L. AF_ 09/2021	Graute e Armação	m³	1,2030000	676,65	814,00
Composição Auxiliar	88309	SINAPI	PEDREIRO COM ENCARGOS COMPLEMENTARES	Livro SINAPI: Cálculos e Parâmetros	H	8,2973000	33,52	278,12
Composição Auxiliar	88316	SINAPI	SERVENTE COM ENCARGOS COMPLEMENTARES	Livro SINAPI: Cálculos e Parâmetros	H	5,5315000	24,37	134,80

MO sem LS =>185,98

Valor do BDI =>240,47

LS =>214,94

MO com LS =>400,92

Valor com BDI =>1.467,39

	Código	Banco	Descrição	Tipo	Und	Quant.	Valor Unit	Total
Composição	103670	SINAPI	LANÇAMENTO COM USO DE BALDES, ADENSAMENTO E ACABAMENTO DE CONCRETO EM ESTRUTURAS. AF_ 02/2022	Concretagem para Estruturas de Concreto Armado	m³	1,0000000	345,69	345,69
Composição Auxiliar	90586	SINAPI	VIBRADOR DE IMERSÃO, DIÂMETRO DE PONTEIRA 45MM, MOTOR ELÉTRICO TRIFÁSICO POTÊNCIA DE 2 CV - CHP DIURNO. AF_ 06/2015	Custos Horários Produtivo e Improdutivo dos Equipamentos	CHP	1,0420000	1,41	1,46
Composição Auxiliar	90587	SINAPI	VIBRADOR DE IMERSÃO, DIÂMETRO DE PONTEIRA 45MM, MOTOR ELÉTRICO TRIFÁSICO POTÊNCIA DE 2 CV - CHI DIURNO. AF_ 06/2015	Custos Horários Produtivo e Improdutivo dos Equipamentos	CHI	1,4170000	0,52	0,73
Composição Auxiliar	88309	SINAPI	PEDREIRO COM ENCARGOS COMPLEMENTARES	Livro SINAPI: Cálculos e Parâmetros	H	2,4590000	33,52	82,42
Composição Auxiliar	88316	SINAPI	SERVENTE COM ENCARGOS COMPLEMENTARES	Livro SINAPI: Cálculos e Parâmetros	H	7,3770000	24,37	179,77
Composição Auxiliar	88262	SINAPI	CARPINTEIRO DE FORMAS COM ENCARGOS COMPLEMENTARES	Livro SINAPI: Cálculos e Parâmetros	H	2,4590000	33,07	81,31

MO sem LS =>108,74

Valor do BDI =>67,75

LS =>125,68

MO com LS =>234,42

Valor com BDI =>413,44

	Código	Banco	Descrição	Tipo	Und	Quant.	Valor Unit	Total
Composição	95240	SINAPI	LASTRO DE CONCRETO MAGRO, APLICADO EM PISOS, LAJES SOBRE SOLO OU RADIERES, ESPESSURA DE 3 CM. AF_ 01/2024	Lastro	m²	1,0000000	22,62	22,62
Composição Auxiliar	88309	SINAPI	PEDREIRO COM ENCARGOS COMPLEMENTARES	Livro SINAPI: Cálculos e Parâmetros	H	0,1631000	33,52	5,46
Composição Auxiliar	88316	SINAPI	SERVENTE COM ENCARGOS COMPLEMENTARES	Livro SINAPI: Cálculos e Parâmetros	H	0,0444000	24,37	1,08
Composição Auxiliar	94968	SINAPI	CONCRETO MAGRO PARA LASTRO, TRAÇO 1:4,5:4,5 (EM MASSA SECA DE CIMENTO/ AREIA MÉDIA/ BRITA 1) - PREPARO MECÂNICO COM BETONEIRA 600 L. AF_ 05/2021	Produção de Concreto	m³	0,0339000	474,44	16,08

MO sem LS =>3,37

Valor do BDI =>4,43

LS =>3,91

MO com LS =>7,28

Valor com BDI =>27,05

	Código	Banco	Descrição	Tipo	Und	Quant.	Valor Unit	Total
Composição	88281	SINAPI	MOTORISTA DE BASCULANTE COM ENCARGOS COMPLEMENTARES	Livro SINAPI: Cálculos e Parâmetros	H	1,0000000	36,11	36,11
Composição Auxiliar	95346	SINAPI	CURSO DE CAPACITAÇÃO PARA MOTORISTA DE BASCULANTE (ENCARGOS COMPLEMENTARES) - HORISTA	Livro SINAPI: Cálculos e Parâmetros	H	1,0000000	0,14	0,14
Insumo	00037370	SINAPI	ALIMENTACAO - HORISTA (COLETADO CAIXA - ENCARGOS COMPLEMENTARES)	Material	H	1,0000000	4,52	4,52
Insumo	00020020	SINAPI	MOTORISTA DE CAMINHÃO-BASCULANTE (HORISTA)	Mão de Obra	H	1,0000000	28,19	28,19
Insumo	00037371	SINAPI	TRANSPORTE - HORISTA (COLETADO CAIXA - ENCARGOS COMPLEMENTARES)	Material	H	1,0000000	0,85	0,85
Insumo	00043488	SINAPI	EPI - FAMILIA OPERADOR ESCAVADEIRA - HORISTA (ENCARGOS COMPLEMENTARES - COLETADO CAIXA)	Material	H	1,0000000	0,89	0,89
Insumo	00037372	SINAPI	EXAMES - HORISTA (COLETADO CAIXA - ENCARGOS COMPLEMENTARES)	Material	H	1,0000000	1,43	1,43
Insumo	00037373	SINAPI	SEGURO - HORISTA (COLETADO CAIXA - ENCARGOS COMPLEMENTARES)	Material	H	1,0000000	0,08	0,08
Insumo	00043464	SINAPI	FERRAMENTAS - FAMILIA OPERADOR ESCAVADEIRA - HORISTA (ENCARGOS COMPLEMENTARES - COLETADO CAIXA)	Material	H	1,0000000	0,01	0,01

MO sem LS =>13,14

Valor do BDI =>7,07

LS =>15,19

MO com LS =>28,33

Valor com BDI =>43,18

	Código	Banco	Descrição	Tipo	Und	Quant.	Valor Unit	Total
Composição	88282	SINAPI	MOTORISTA DE CAMINHÃO COM ENCARGOS COMPLEMENTARES	Livro SINAPI: Cálculos e Parâmetros	H	1,0000000	35,05	35,05
Composição Auxiliar	95347	SINAPI	CURSO DE CAPACITAÇÃO PARA MOTORISTA DE CAMINHÃO (ENCARGOS COMPLEMENTARES) - HORISTA	Livro SINAPI: Cálculos e Parâmetros	H	1,0000000	0,13	0,13
Insumo	00043464	SINAPI	FERRAMENTAS - FAMILIA OPERADOR ESCAVADEIRA - HORISTA (ENCARGOS COMPLEMENTARES - COLETADO CAIXA)	Material	H	1,0000000	0,01	0,01
Insumo	00037372	SINAPI	EXAMES - HORISTA (COLETADO CAIXA - ENCARGOS COMPLEMENTARES)	Material	H	1,0000000	1,43	1,43

Insumo	00037371	SINAPI	TRANSPORTE - HORISTA (COLETADO CAIXA - ENCARGOS COMPLEMENTARES)	Material	H	1,0000000	0,85	0,85
Insumo	00043488	SINAPI	EPI - FAMILIA OPERADOR ESCAVADEIRA - HORISTA (ENCARGOS COMPLEMENTARES - COLETADO CAIXA)	Material	H	1,0000000	0,89	0,89
Insumo	00037370	SINAPI	ALIMENTACAO - HORISTA (COLETADO CAIXA - ENCARGOS COMPLEMENTARES)	Material	H	1,0000000	4,52	4,52
Insumo	00004093	SINAPI	MOTORISTA DE CAMINHAO (HORISTA)	Mão de Obra	H	1,0000000	27,14	27,14
Insumo	00037373	SINAPI	SEGURO - HORISTA (COLETADO CAIXA - ENCARGOS COMPLEMENTARES)	Material	H	1,0000000	0,08	0,08
				MO sem LS =>		12,65		27,27
				Valor do BDI =>		6,86		41,91

	Código	Banco	Descrição	Tipo	Und	Quant.	Valor Unit	Total
Composição	88377	SINAPI	OPERADOR DE BETONEIRA ESTACIONÁRIAMISTURADOR COM ENCARGOS COMPLEMENTARES	Livro SINAPI: Cálculos e Parâmetros	H	1,0000000	40,92	40,92
Composição Auxiliar	95389	SINAPI	CURSO DE CAPACITAÇÃO PARA OPERADOR DE BETONEIRA ESTACIONÁRIAMISTURADOR (ENCARGOS COMPLEMENTARES) - HORISTA	Livro SINAPI: Cálculos e Parâmetros	H	1,0000000	0,27	0,27
Insumo	00037666	SINAPI	OPERADOR DE BETONEIRA ESTACIONARIA / MISTURADOR (HORISTA)	Mão de Obra	H	1,0000000	32,87	32,87
Insumo	00037370	SINAPI	ALIMENTACAO - HORISTA (COLETADO CAIXA - ENCARGOS COMPLEMENTARES)	Material	H	1,0000000	4,52	4,52
Insumo	00037371	SINAPI	TRANSPORTE - HORISTA (COLETADO CAIXA - ENCARGOS COMPLEMENTARES)	Material	H	1,0000000	0,85	0,85
Insumo	00043464	SINAPI	FERRAMENTAS - FAMILIA OPERADOR ESCAVADEIRA - HORISTA (ENCARGOS COMPLEMENTARES - COLETADO CAIXA)	Material	H	1,0000000	0,01	0,01
Insumo	00037373	SINAPI	SEGURO - HORISTA (COLETADO CAIXA - ENCARGOS COMPLEMENTARES)	Material	H	1,0000000	0,08	0,08
Insumo	00043488	SINAPI	EPI - FAMILIA OPERADOR ESCAVADEIRA - HORISTA (ENCARGOS COMPLEMENTARES - COLETADO CAIXA)	Material	H	1,0000000	0,89	0,89
Insumo	00037372	SINAPI	EXAMES - HORISTA (COLETADO CAIXA - ENCARGOS COMPLEMENTARES)	Material	H	1,0000000	1,43	1,43
				MO sem LS =>		15,37		33,14
				Valor do BDI =>		8,02		48,94

	Código	Banco	Descrição	Tipo	Und	Quant.	Valor Unit	Total
Composição	88294	SINAPI	OPERADOR DE ESCAVADEIRA COM ENCARGOS COMPLEMENTARES	Livro SINAPI: Cálculos e Parâmetros	H	1,0000000	43,90	43,90
Composição Auxiliar	95357	SINAPI	CURSO DE CAPACITAÇÃO PARA OPERADOR DE ESCAVADEIRA (ENCARGOS COMPLEMENTARES) - HORISTA	Livro SINAPI: Cálculos e Parâmetros	H	1,0000000	0,41	0,41
Insumo	00043464	SINAPI	FERRAMENTAS - FAMILIA OPERADOR ESCAVADEIRA - HORISTA (ENCARGOS COMPLEMENTARES - COLETADO CAIXA)	Material	H	1,0000000	0,01	0,01
Insumo	00037371	SINAPI	TRANSPORTE - HORISTA (COLETADO CAIXA - ENCARGOS COMPLEMENTARES)	Material	H	1,0000000	0,85	0,85
Insumo	00037372	SINAPI	EXAMES - HORISTA (COLETADO CAIXA - ENCARGOS COMPLEMENTARES)	Material	H	1,0000000	1,43	1,43
Insumo	00037370	SINAPI	ALIMENTACAO - HORISTA (COLETADO CAIXA - ENCARGOS COMPLEMENTARES)	Material	H	1,0000000	4,52	4,52
Insumo	00043488	SINAPI	EPI - FAMILIA OPERADOR ESCAVADEIRA - HORISTA (ENCARGOS COMPLEMENTARES - COLETADO CAIXA)	Material	H	1,0000000	0,89	0,89
Insumo	00037373	SINAPI	SEGURO - HORISTA (COLETADO CAIXA - ENCARGOS COMPLEMENTARES)	Material	H	1,0000000	0,08	0,08
Insumo	00004234	SINAPI	OPERADOR DE ESCAVADEIRA (HORISTA)	Mão de Obra	H	1,0000000	35,71	35,71
				MO sem LS =>		16,75		36,12
				Valor do BDI =>		8,60		52,50

	Código	Banco	Descrição	Tipo	Und	Quant.	Valor Unit	Total
Composição	88297	SINAPI	OPERADOR DE MÁQUINAS E EQUIPAMENTOS COM ENCARGOS COMPLEMENTARES	Livro SINAPI: Cálculos e Parâmetros	H	1,0000000	40,76	40,76
Composição Auxiliar	95360	SINAPI	CURSO DE CAPACITAÇÃO PARA OPERADOR DE MÁQUINAS E EQUIPAMENTOS (ENCARGOS COMPLEMENTARES) - HORISTA	Livro SINAPI: Cálculos e Parâmetros	H	1,0000000	0,37	0,37
Insumo	00037371	SINAPI	TRANSPORTE - HORISTA (COLETADO CAIXA - ENCARGOS COMPLEMENTARES)	Material	H	1,0000000	0,85	0,85
Insumo	00004230	SINAPI	OPERADOR DE MAQUINAS E TRATORES DIVERSOS - TERRAPLANAGEM (HORISTA)	Mão de Obra	H	1,0000000	32,61	32,61
Insumo	00043464	SINAPI	FERRAMENTAS - FAMILIA OPERADOR ESCAVADEIRA - HORISTA (ENCARGOS COMPLEMENTARES - COLETADO CAIXA)	Material	H	1,0000000	0,01	0,01
Insumo	00037370	SINAPI	ALIMENTACAO - HORISTA (COLETADO CAIXA - ENCARGOS COMPLEMENTARES)	Material	H	1,0000000	4,52	4,52
Insumo	00037373	SINAPI	SEGURO - HORISTA (COLETADO CAIXA - ENCARGOS COMPLEMENTARES)	Material	H	1,0000000	0,08	0,08
Insumo	00043488	SINAPI	EPI - FAMILIA OPERADOR ESCAVADEIRA - HORISTA (ENCARGOS COMPLEMENTARES - COLETADO CAIXA)	Material	H	1,0000000	0,89	0,89
Insumo	00037372	SINAPI	EXAMES - HORISTA (COLETADO CAIXA - ENCARGOS COMPLEMENTARES)	Material	H	1,0000000	1,43	1,43
				MO sem LS =>		15,29		32,98
				Valor do BDI =>		7,98		48,74

	Código	Banco	Descrição	Tipo	Und	Quant.	Valor Unit	Total
Composição	88303	SINAPI	OPERADOR DE ROLO COMPACTADOR COM ENCARGOS COMPLEMENTARES	Livro SINAPI: Cálculos e Parâmetros	H	1,0000000	41,50	41,50
Composição Auxiliar	95366	SINAPI	CURSO DE CAPACITAÇÃO PARA OPERADOR DE ROLO COMPACTADOR (ENCARGOS COMPLEMENTARES) - HORISTA	Livro SINAPI: Cálculos e Parâmetros	H	1,0000000	0,27	0,27
Insumo	00037372	SINAPI	EXAMES - HORISTA (COLETADO CAIXA - ENCARGOS COMPLEMENTARES)	Material	H	1,0000000	1,43	1,43
Insumo	00037373	SINAPI	SEGURO - HORISTA (COLETADO CAIXA - ENCARGOS COMPLEMENTARES)	Material	H	1,0000000	0,08	0,08
Insumo	00037371	SINAPI	TRANSPORTE - HORISTA (COLETADO CAIXA - ENCARGOS COMPLEMENTARES)	Material	H	1,0000000	0,85	0,85
Insumo	00043464	SINAPI	FERRAMENTAS - FAMILIA OPERADOR ESCAVADEIRA - HORISTA (ENCARGOS COMPLEMENTARES - COLETADO CAIXA)	Material	H	1,0000000	0,01	0,01
Insumo	00037370	SINAPI	ALIMENTACAO - HORISTA (COLETADO CAIXA - ENCARGOS COMPLEMENTARES)	Material	H	1,0000000	4,52	4,52
Insumo	00043488	SINAPI	EPI - FAMILIA OPERADOR ESCAVADEIRA - HORISTA (ENCARGOS COMPLEMENTARES - COLETADO CAIXA)	Material	H	1,0000000	0,89	0,89
Insumo	00004238	SINAPI	OPERADOR DE ROLO COMPACTADOR (HORISTA)	Mão de Obra	H	1,0000000	33,45	33,45
				MO sem LS =>		15,64		33,72
				Valor do BDI =>		8,13		48,74

	Código	Banco	Descrição	Tipo	Und	Quant.	Valor Unit	Total
Composição	88309	SINAPI	PEDREIRO COM ENCARGOS COMPLEMENTARES	Livro SINAPI: Cálculos e Parâmetros	H	1,0000000	33,52	33,52
Composição Auxiliar	95371	SINAPI	CURSO DE CAPACITAÇÃO PARA PEDREIRO (ENCARGOS COMPLEMENTARES) - HORISTA	Livro SINAPI: Cálculos e Parâmetros	H	1,0000000	0,50	0,50
Insumo	00037373	SINAPI	SEGURO - HORISTA (COLETADO CAIXA - ENCARGOS COMPLEMENTARES)	Material	H	1,0000000	0,08	0,08
Insumo	00037371	SINAPI	TRANSPORTE - HORISTA (COLETADO CAIXA - ENCARGOS COMPLEMENTARES)	Material	H	1,0000000	0,85	0,85
Insumo	00037372	SINAPI	EXAMES - HORISTA (COLETADO CAIXA - ENCARGOS COMPLEMENTARES)	Material	H	1,0000000	1,43	1,43
Insumo	00004750	SINAPI	PEDREIRO (HORISTA)	Mão de Obra	H	1,0000000	24,05	24,05
Insumo	00043489	SINAPI	EPI - FAMILIA PEDREIRO - HORISTA (ENCARGOS COMPLEMENTARES - COLETADO CAIXA)	Material	H	1,0000000	1,31	1,31
Insumo	00037370	SINAPI	ALIMENTACAO - HORISTA (COLETADO CAIXA - ENCARGOS COMPLEMENTARES)	Material	H	1,0000000	4,52	4,52
Insumo	00043465	SINAPI	FERRAMENTAS - FAMILIA PEDREIRO - HORISTA (ENCARGOS COMPLEMENTARES - COLETADO CAIXA)	Material	H	1,0000000	0,78	0,78
				MO sem LS =>		11,38		24,55
				Valor do BDI =>		6,56		40,08

	Código	Banco	Descrição	Tipo	Und	Quant.	Valor Unit	Total
Composição	97735	SINAPI	PEÇA RETANGULAR PRÉ-MOLDADA, VOLUME DE CONCRETO DE 30 A 100 LITROS, TAXA DE AÇO APROXIMADA DE 30KG/M². AF_ 03/2024	Estruturas Pré-Fabricadas e Pré-Moldadas	m³	1,0000000	2.733,21	2.733,21
Composição Auxiliar	88309	SINAPI	PEDREIRO COM ENCARGOS COMPLEMENTARES	Livro SINAPI: Cálculos e Parâmetros	H	22,4974000	33,52	754,11
Composição Auxiliar	91693	SINAPI	SERRA CIRCULAR DE BANCADA COM MOTOR ELÉTRICO POTÊNCIA DE 5HP, COM COIFA PARA DISCO 10" - CHI DIURNO. AF_ 08/2015	Custos Horários Produtivo e Improdutivo dos Equipamentos	CHI	0,4226000	40,88	17,27
Composição Auxiliar	91692	SINAPI	SERRA CIRCULAR DE BANCADA COM MOTOR ELÉTRICO POTÊNCIA DE 5HP, COM COIFA PARA DISCO 10" - CHP DIURNO. AF_ 08/2015	Custos Horários Produtivo e Improdutivo dos Equipamentos	CHP	0,3130000	42,43	13,28
Composição Auxiliar	90587	SINAPI	VIBRADOR DE IMERSÃO, DIÂMETRO DE PONTEIRA 45MM, MOTOR ELÉTRICO TRIFÁSICO POTÊNCIA DE 2 CV - CHI DIURNO. AF_ 06/2015	Custos Horários Produtivo e Improdutivo dos Equipamentos	CHI	12,7788000	0,52	6,64
Composição Auxiliar	88316	SINAPI	SERVEENTE COM ENCARGOS COMPLEMENTARES	Livro SINAPI: Cálculos e Parâmetros	H	22,4974000	24,37	548,26
Composição Auxiliar	94972	SINAPI	CONCRETO FCK = 30MPa, TRAÇO 1:2:12,5 (EM MASSA SECA DE CIMENTO/ AREIA MÉDIA/ BRITA 1) - PREPARO MECÂNICO COM BETONEIRA 600 L. AF_ 05/2021	Produção de Concreto	m³	1,2000000	600,49	720,58
Composição Auxiliar	90586	SINAPI	VIBRADOR DE IMERSÃO, DIÂMETRO DE PONTEIRA 45MM, MOTOR ELÉTRICO TRIFÁSICO POTÊNCIA DE 2 CV - CHP DIURNO. AF_ 06/2015	Custos Horários Produtivo e Improdutivo dos Equipamentos	CHP	4,6865000	1,41	6,60

Composição Auxiliar	88239	SINAPI	AJUDANTE DE CARPINTEIRO COM ENCARGOS COMPLEMENTARES	Livro SINAPI: Cálculos e Parâmetros	H	0,7356000	24,95	18,35			
Composição Auxiliar	92767	SINAPI	ARMAÇÃO DE LAJE DE ESTRUTURA CONVENCIONAL DE CONCRETO ARMADO UTILIZANDO AÇO CA-60 DE 4,2 MM - MONTAGEM. AF_06/2022	Armação para Estruturas de Concreto Armado	KG	28,9369000	15,62	451,99			
Composição Auxiliar	88261	SINAPI	CARPINTEIRO DE ESQUADRIAS COM ENCARGOS COMPLEMENTARES	Livro SINAPI: Cálculos e Parâmetros	H	3,6780000	31,99	117,65			
Insumo	00002692	SINAPI	DESMOLDANTE PROTETOR PARA FORMAS DE MADEIRA, DE BASE OLEOSA EMULSIONADA EM AGUA	Material	L	0,0567000	6,71	0,38			
Insumo	00004517	SINAPI	SARRAFO "2,5 X 7,5" CM EM PINUS, MISTA OU EQUIVALENTE DA REGIAO - BRUTA	Material	M	4,4770000	3,36	15,04			
Insumo	00020247	SINAPI	PREGO DE ACO POLIDO COM CABECA 15 X 15 (1 1/4 X 13)	Material	KG	0,2619000	18,06	4,72			
Insumo	00001358	SINAPI	CHAPA/PAINEL DE MADEIRA COMPENSADA RESINADA (MADEIRITE RESINADO ROSA) PARA FORMA DE CONCRETO, DE 2200 X 1100 MM, E = 17 MM	Material	m²	1,3112000	44,50	58,34			
						MO sem LS =>	585,63	LS =>	676,82	MO com LS =>	1.262,45
						Valor do BDI =>	535,70		Valor com BDI =>		3.268,91

	Código	Banco	Descrição	Tipo	Und	Quant.	Valor Unit	Total	
Composição	88310	SINAPI	PINTOR COM ENCARGOS COMPLEMENTARES	Livro SINAPI: Cálculos e Parâmetros	H	1,0000000	35,18	35,18	
Composição Auxiliar	95372	SINAPI	CURSO DE CAPACITAÇÃO PARA PINTOR (ENCARGOS COMPLEMENTARES) - HORISTA	Livro SINAPI: Cálculos e Parâmetros	H	1,0000000	0,35	0,35	
Insumo	00004783	SINAPI	PINTOR (HORISTA)	Mão de Obra	H	1,0000000	24,05	24,05	
Insumo	00043490	SINAPI	EPI - FAMILIA PINTOR - HORISTA (ENCARGOS COMPLEMENTARES - COLETADO CAIXA)	Material	H	1,0000000	1,85	1,85	
Insumo	00037371	SINAPI	TRANSPORTE - HORISTA (COLETADO CAIXA - ENCARGOS COMPLEMENTARES)	Material	H	1,0000000	0,85	0,85	
Insumo	00037373	SINAPI	SEGURO - HORISTA (COLETADO CAIXA - ENCARGOS COMPLEMENTARES)	Material	H	1,0000000	0,08	0,08	
Insumo	00037370	SINAPI	ALIMENTACAO - HORISTA (COLETADO CAIXA - ENCARGOS COMPLEMENTARES)	Material	H	1,0000000	4,52	4,52	
Insumo	00037372	SINAPI	EXAMES - HORISTA (COLETADO CAIXA - ENCARGOS COMPLEMENTARES)	Material	H	1,0000000	1,43	1,43	
Insumo	00043466	SINAPI	FERRAMENTAS - FAMILIA PINTOR - HORISTA (ENCARGOS COMPLEMENTARES - COLETADO CAIXA)	Material	H	1,0000000	2,05	2,05	
				MO sem LS =>	11,31	LS =>	13,09	MO com LS =>	24,40
				Valor do BDI =>	6,89		Valor com BDI =>		42,07

	Código	Banco	Descrição	Tipo	Und	Quant.	Valor Unit	Total	
Composição	102234	SINAPI	PINTURA IMUNIZANTE PARA MADEIRA, 2 DEMÃOS. AF_01/2021	Pintura em Madeira	m²	1,0000000	26,25	26,25	
Composição Auxiliar	88310	SINAPI	PINTOR COM ENCARGOS COMPLEMENTARES	Livro SINAPI: Cálculos e Parâmetros	H	0,4529000	35,18	15,93	
Insumo	00007340	SINAPI	IMUNIZANTE PARA MADEIRA, INCOLOR	Material	L	0,3257000	31,70	10,32	
				MO sem LS =>	5,12	LS =>	5,93	MO com LS =>	11,05
				Valor do BDI =>	5,14		Valor com BDI =>		31,39

	Código	Banco	Descrição	Tipo	Und	Quant.	Valor Unit	Total		
Composição	104658	SINAPI	PISO PODOTÁTIL DE ALERTA OU DIRECIONAL, DE CONCRETO, ASSENTADO SOBRE ARGAMASSA. AF_03/2024	Acessibilidade	m²	1,0000000	160,35	160,35		
Composição Auxiliar	88309	SINAPI	PEDREIRO COM ENCARGOS COMPLEMENTARES	Livro SINAPI: Cálculos e Parâmetros	H	0,6390000	33,52	21,41		
Composição Auxiliar	88316	SINAPI	SERVENTE COM ENCARGOS COMPLEMENTARES	Livro SINAPI: Cálculos e Parâmetros	H	1,2790000	24,37	31,16		
Insumo	00034353	SINAPI	ARGAMASSA COLANTE AC II	Material	KG	8,6200000	1,65	14,22		
Insumo	00036178	SINAPI	PISO TATIL / PODOTATIL, LADRILHO HIDRAULICO/CONCRETO, "40 X 40" CM, E= 2,5" CM, PADRAO TATIL ALERTA OU DIRECIONAL, COR NATURAL	Material	UN	6,4375000	14,34	92,31		
Insumo	00034357	SINAPI	REJUNTE CIMENTICIO, QUALQUER COR	Material	KG	0,2400000	5,22	1,25		
					MO sem LS =>	16,46	LS =>	19,03	MO com LS =>	35,49
					Valor do BDI =>	31,42	Valor com BDI =>			191,77

	Código	Banco	Descrição	Tipo	Und	Quant.	Valor Unit	Total	
Composição	91277	SINAPI	PLACA VIBRATÓRIA REVERSÍVEL COM MOTOR 4 TEMPOS A GASOLINA, FORÇA CENTRÍFUGA DE 25 KN (2500 KGF), POTÊNCIA 5,5 CV - CHP DIURNO. AF_08/2015	Custos Horários Produtivo e Improdutivo dos Equipamentos	CHP	1,0000000	10,32	10,32	
Composição Auxiliar	91276	SINAPI	PLACA VIBRATÓRIA REVERSÍVEL COM MOTOR 4 TEMPOS A GASOLINA, FORÇA CENTRÍFUGA DE 25 KN (2500 KGF), POTÊNCIA 5,5 CV - MATERIAIS NA OPERAÇÃO. AF_08/2015	Depreciação, Juros, Impostos e Seguros, Manutenção e Materiais na Operação dos Equipamentos	H	1,0000000	9,04	9,04	
Composição Auxiliar	91274	SINAPI	PLACA VIBRATÓRIA REVERSÍVEL COM MOTOR 4 TEMPOS A GASOLINA, FORÇA CENTRÍFUGA DE 25 KN (2500 KGF), POTÊNCIA 5,5 CV - JUROS. AF_08/2015	Depreciação, Juros, Impostos e Seguros, Manutenção e Materiais na Operação dos Equipamentos	H	1,0000000	0,13	0,13	
Composição Auxiliar	91275	SINAPI	PLACA VIBRATÓRIA REVERSÍVEL COM MOTOR 4 TEMPOS A GASOLINA, FORÇA CENTRÍFUGA DE 25 KN (2500 KGF), POTÊNCIA 5,5 CV - MANUTENÇÃO. AF_08/2015	Depreciação, Juros, Impostos e Seguros, Manutenção e Materiais na Operação dos Equipamentos	H	1,0000000	0,64	0,64	
Composição Auxiliar	91273	SINAPI	PLACA VIBRATÓRIA REVERSÍVEL COM MOTOR 4 TEMPOS A GASOLINA, FORÇA CENTRÍFUGA DE 25 KN (2500 KGF), POTÊNCIA 5,5 CV - DEPRECIAÇÃO. AF_08/2015	Depreciação, Juros, Impostos e Seguros, Manutenção e Materiais na Operação dos Equipamentos	H	1,0000000	0,51	0,51	
				MO sem LS =>	0,00	LS =>	0,00	MO com LS =>	0,00
				Valor do BDI =>	2,02		Valor com BDI =>		12,34

	Código	Banco	Descrição	Tipo	Und	Quant.	Valor Unit	Total	
Composição	91273	SINAPI	PLACA VIBRATÓRIA REVERSÍVEL COM MOTOR 4 TEMPOS A GASOLINA, FORÇA CENTRÍFUGA DE 25 KN (2500 KGF), POTÊNCIA 5,5 CV - DEPRECIAÇÃO. AF_08/2015	Depreciação, Juros, Impostos e Seguros, Manutenção e Materiais na Operação dos Equipamentos	H	1,0000000	0,51	0,51	
Insumo	00001442	SINAPI	COMPACTADOR DE SOLO TIPO PLACA VIBRATORIA REVERSIVEL, A GASOLINA 4 TEMPOS, PESO 125 A 150 KG, FORÇA CENTRIF. 2500 A 2800 KGF, LARG. TRABALHO 400 A 450 MM, FREQ. VIBRACAO 4300 A 4500 RPM, VELOC. TRABALHO 15 A 20 M/MIN, POT. 5,5 A 6,0 HP	Equipamento para Aquisição Permanente	UN	0,0000533	9.651,05	0,51	
				MO sem LS =>	0,00	LS =>	0,00	MO com LS =>	0,00
				Valor do BDI =>	0,09		Valor com BDI =>		0,60

	Código	Banco	Descrição	Tipo	Und	Quant.	Valor Unit	Total	
Composição	91274	SINAPI	PLACA VIBRATÓRIA REVERSÍVEL COM MOTOR 4 TEMPOS A GASOLINA, FORÇA CENTRÍFUGA DE 25 KN (2500 KGF), POTÊNCIA 5,5 CV - JUROS. AF_08/2015	Depreciação, Juros, Impostos e Seguros, Manutenção e Materiais na Operação dos Equipamentos	H	1,0000000	0,13	0,13	
Insumo	00001442	SINAPI	COMPACTADOR DE SOLO TIPO PLACA VIBRATORIA REVERSIVEL, A GASOLINA 4 TEMPOS, PESO 125 A 150 KG, FORÇA CENTRIF. 2500 A 2800 KGF, LARG. TRABALHO 400 A 450 MM, FREQ. VIBRACAO 4300 A 4500 RPM, VELOC. TRABALHO 15 A 20 M/MIN, POT. 5,5 A 6,0 HP	Equipamento para Aquisição Permanente	UN	0,0000143	9.651,05	0,13	
				MO sem LS =>	0,00	LS =>	0,00	MO com LS =>	0,00
				Valor do BDI =>	0,02		Valor com BDI =>		0,15

	Código	Banco	Descrição	Tipo	Und	Quant.	Valor Unit	Total	
Composição	91275	SINAPI	PLACA VIBRATÓRIA REVERSÍVEL COM MOTOR 4 TEMPOS A GASOLINA, FORÇA CENTRÍFUGA DE 25 KN (2500 KGF), POTÊNCIA 5,5 CV - MANUTENÇÃO. AF_08/2015	Depreciação, Juros, Impostos e Seguros, Manutenção e Materiais na Operação dos Equipamentos	H	1,0000000	0,64	0,64	
Insumo	00001442	SINAPI	COMPACTADOR DE SOLO TIPO PLACA VIBRATORIA REVERSIVEL, A GASOLINA 4 TEMPOS, PESO 125 A 150 KG, FORÇA CENTRIF. 2500 A 2800 KGF, LARG. TRABALHO 400 A 450 MM, FREQ. VIBRACAO 4300 A 4500 RPM, VELOC. TRABALHO 15 A 20 M/MIN, POT. 5,5 A 6,0 HP	Equipamento para Aquisição Permanente	UN	0,0000667	9.651,05	0,64	
				MO sem LS =>	0,00	LS =>	0,00	MO com LS =>	0,00
				Valor do BDI =>	0,12		Valor com BDI =>		0,76

	Código	Banco	Descrição	Tipo	Und	Quant.	Valor Unit	Total	
Composição	91276	SINAPI	PLACA VIBRATÓRIA REVERSÍVEL COM MOTOR 4 TEMPOS A GASOLINA, FORÇA CENTRÍFUGA DE 25 KN (2500 KGF), POTÊNCIA 5,5 CV - MATERIAIS NA OPERAÇÃO. AF_08/2015	Depreciação, Juros, Impostos e Seguros, Manutenção e Materiais na Operação dos Equipamentos	H	1,0000000	9,04	9,04	
Insumo	00004222	SINAPI	GASOLINA COMUM	Material	L	1,4400000	6,28	9,04	
				MO sem LS =>	0,00	LS =>	0,00	MO com LS =>	0,00
				Valor do BDI =>	1,77	Valor com BDI =>		10,81	

	Código	Banco	Descrição	Tipo	Und	Quant.	Valor Unit	Total
Composição	101616	SINAPI	PREPARO DE FUNDO DE VALA COM LARGURA MENOR QUE 1,5 M (ACERTO DO SOLO NATURAL). AF_08/2020	Escoramento e Preparo de Fundo de Valas	m²	1,0000000	7,46	7,46
Composição Auxiliar	91534	SINAPI	COMPACTADOR DE SOLOS DE PERCUSSÃO (SOQUETE) COM MOTOR A GASOLINA 4 TEMPOS, POTÊNCIA 4 CV - CHI DIURNO. AF_08/2015	Custos Horários Produtivo e Improdutivo dos Equipamentos	CHI	0,0036000	41,71	0,15

Composição Auxiliar	88316	SINAPI	SERVENTE COM ENCARGOS COMPLEMENTARES	Livro SINAPI: Cálculos e Parâmetros	H	0,1531000	24,37	3,73	
Composição Auxiliar	88309	SINAPI	PEDREIRO COM ENCARGOS COMPLEMENTARES	Livro SINAPI: Cálculos e Parâmetros	H	0,1020000	33,52	3,41	
Composição Auxiliar	91533	SINAPI	COMPACTADOR DE SOLOS DE PERCUSSÃO (SOQUETE) COM MOTOR A GASOLINA 4 TEMPOS, POTÊNCIA 4 CV - CHP DIURNO. AF_08/2015	Custos Horários Produtivo e Improdutivo dos Equipamentos	CHP	0,0036000	49,12	0,17	
				MO sem LS =>	2,36	LS =>	2,73	MO com LS =>	5,09
				Valor do BDI =>	1,46	Valor com BDI =>			8,92

	Código	Banco	Descrição	Tipo	Und	Quant.	Valor Unit	Total
Composição	5212552	SICRO3	Pintura eletrostática a pó com tinta poliéster em chapa de aço		m²	1,0000000	18,56	18,56
A	Código	Banco	Equipamentos	Quantidade	Utilização		Custo Horário	
					Operativa	Improdutiva	Operativa	Improdutiva
Insumo	E9753	SICRO3	Grupo gerador - 23 kVA	1,0000000	1,00	0,00	29,8400	7,6500
								29,8400
Insumo	E9076	SICRO3	Equipamento para pintura eletrostática com cabine dupla de 7,00 kW e estufa de 80.000 kCal	1,0000000	1,00	0,00	52,7900	46,9300
								52,7900

Custo horário total de equipamentos									82,6271
B	Código	Banco	Mão de Obra	Quantidade	Custo Horário				Custo Horário
					Total				
Insumo	P9801	SICRO3	Ajudante	1,0000000				23,84	23,84
Insumo	P9822	SICRO3	Pintor	2,0000000				33,70	67,40
Adicional de Mão de obra (%)									0,0000
Custo horário total de mão de obra									91,2401
Custo horário total de execução									173,8672
Produção de equipe									19,15
Custo unitário de execução									9,0792
Custo do FIT									0
Custo do FIT									0

C	Código	Banco	MATERIAL	Quantidade	Unidade	Preço Unitário		Custo Horário
Insumo	M3153	SICRO3	Tinta em pó à base de resina poliéster	0,1120000	kg		84,58	9,47
Custo unitário total de material								9,473

E	Tempo Fixo	Banco	Descrição	Carga	Quantidade	Unidade	Preço Unitário	Custo Horário
Composição	5914655	SICRO3	Carga, manobra e descarga de materiais diversos em caminhão carroceria de 15 t - carga e descarga manuais	M3153	0,0001100	t	34,4500	0,0000
Custo Total dos Tempos Fixos								0,0038

F	Momento de Transporte	Banco	Descrição	Quantidade	Distância Média de Transporte (DMT)				Custo Horário
					LN	RP	P	FE	
					5914449	5914464	5914479		
					0,00	0,00	0,00		
					1,11	0,89	0,73	--	
					0,0000	0,0000	0,0000		
Insumo	M3153	SICRO3	Tinta em pó à base de resina poliéster	0,0001100					0,0000
Custo total de transporte									0
				MO sem LS =>	0,00	LS =>	4,77	MO com LS =>	4,77
				Valor do BDI =>	3,63	Valor com BDI =>			22,19

	Código	Banco	Descrição	Tipo		Und	Quant.	Valor Unit	Total
Composição	5213416	SICRO3	Placa em aço nº 16 galvanizado com película retrorrefletiva tipo I + I - confecção			m²	1,0000000	424,33	424,33
A	Código	Banco	Equipamentos	Quantidade	Utilização		Custo Horário		Custo Horário
					Operativa	Improdutiva	Operativa	Improdutiva	
Insumo	E9753	SICRO3	Grupo gerador - 23 kVA	0,4819300	1,00	0,00	29,8400	7,6500	14,3800
Insumo	E9568	SICRO3	Furadeira de impacto de 12,5 mm - 0,80 kW	0,1506000	1,00	0,00	0,3700	0,2400	0,0600
Insumo	E9623	SICRO3	Máquina de bancada guilhotina - 4,00 kW	0,2008000	1,00	0,00	14,9600	9,5100	3,0000
Insumo	E9622	SICRO3	Máquina de bancada universal para corte de chapa - 1,50 kW	0,4819300	1,00	0,00	12,1300	7,7100	5,8500
Insumo	E9507	SICRO3	Plotadora de recorte com computador e programa computacional	0,4819300	1,00	0,00	25,7700	16,2500	12,4200

Custo horário total de equipamentos									35,7088
B	Código	Banco	Mão de Obra	Quantidade	Custo Horário				Custo Horário
					Total				
Insumo	P9823	SICRO3	Serralheiro	1,0000000				30,14	30,14
Insumo	P9830	SICRO3	Montador	1,0000000				34,32	34,32
Insumo	P9801	SICRO3	Ajudante	2,0000000				23,84	47,67
Insumo	P9824	SICRO3	Servente	2,0000000				23,76	47,52
Adicional de Mão de obra (%)									0,0000
Custo horário total de mão de obra									159,6465
Custo horário total de execução									195,3553
Produção de equipe									4
Custo unitário de execução									48,8388
Custo do FIT									0
Custo do FIT									0

C	Código	Banco	MATERIAL	Quantidade	Unidade	Preço Unitário		Custo Horário
Insumo	M1367	SICRO3	Chapa fina em aço galvanizado	11,7750000	kg		12,40	146,05
Insumo	M3235	SICRO3	Película retrorrefletiva tipo I	1,4000000	m²		150,32	210,45
Custo unitário total de material								356,5028

D	Código	Banco	ATIVIDADES AUXILIARES	Quantidade	Unidade	Preço Unitário		Custo Horário
Composição	5212552	SICRO3	Pintura eletrostática a pó com tinta poliéster em chapa de aço	1,0000000	m²		18,56	18,56
Custo total de atividades auxiliares								18,56

E	Tempo Fixo	Banco	Descrição	Carga	Quantidade	Unidade	Preço Unitário	Custo Horário
Composição	5914333	SICRO3	Carga, manobra e descarga de materiais diversos em caminhão carroceria de 15 t - carga e descarga com caminhão guindauto com capacidade de elevação de 6,2 t	M1367	0,0117800	t	34,9000	0,4100
Composição	5914655	SICRO3	Carga, manobra e descarga de materiais diversos em caminhão carroceria de 15 t - carga e descarga manuais	M3235	0,0006200	t	34,4500	0,0200
Custo Total dos Tempos Fixos								0,4325

F	Momento de Transporte	Banco	Descrição	Quantidade	Distância Média de Transporte (DMT)				Custo Horário
					LN	RP	P	FE	
					5914449	5914464	5914479		
					0,00	0,00	0,00		
					1,11	0,89	0,73	--	
					0,0000	0,0000	0,0000		
Insumo	M3235	SICRO3	Película retrorrefletiva tipo I	0,0006200					0,0000
					5914449	5914464	5914479		
					0,00	0,00	0,00		
					1,11	0,89	0,73	--	
					0,0000	0,0000	0,0000		
Insumo	M1367	SICRO3	Chapa fina em aço galvanizado	0,0117800					0,0000
Custo total de transporte									0
				MO sem LS =>	0,00	LS =>	44,71	MO com LS =>	44,71
				Valor do BDI =>	83,16	Valor com BDI =>			507,49

	Código	Banco	Descrição	Tipo	Und	Quant.	Valor Unit	Total	
Composição	5679	SINAPI	RETROESCAVADEIRA SOBRE RODAS COM CARREGADEIRA, TRAÇÃO 4X4, POTÊNCIA LÍQ. 88 HP, CAÇAMBA CARREG. CAP. MÍN. 1 M3, CAÇAMBA RETRO CAP. 0,26 M3, PESO OPERACIONAL MÍN. 6.674 KG, PROFUNDIDADE ESCAVAÇÃO MÁX. 4,37 M - CHI DIURNO. AF_06/2014	Custos Horários Produtivo e Improdutivo dos Equipamentos	CHI	1,0000000	79,12	79,12	
Composição Auxiliar	88294	SINAPI	OPERADOR DE ESCAVADEIRA COM ENCARGOS COMPLEMENTARES	Livro SINAPI: Cálculos e Parâmetros	H	1,0000000	43,90	43,90	
Composição Auxiliar	88857	SINAPI	RETROESCAVADEIRA SOBRE RODAS COM CARREGADEIRA, TRAÇÃO 4X4, POTÊNCIA LÍQ. 88 HP, CAÇAMBA CARREG. CAP. MÍN. 1 M3, CAÇAMBA RETRO CAP. 0,26 M3, PESO OPERACIONAL MÍN. 6.674 KG, PROFUNDIDADE ESCAVAÇÃO MÁX. 4,37 M - DEPRECIAÇÃO. AF_06/2014	Depreciação, Juros, Impostos e Seguros, Manutenção e Materiais na Operação dos Equipamentos	H	1,0000000	27,86	27,86	
Composição Auxiliar	88858	SINAPI	RETROESCAVADEIRA SOBRE RODAS COM CARREGADEIRA, TRAÇÃO 4X4, POTÊNCIA LÍQ. 88 HP, CAÇAMBA CARREG. CAP. MÍN. 1 M3, CAÇAMBA RETRO CAP. 0,26 M3, PESO OPERACIONAL MÍN. 6.674 KG, PROFUNDIDADE ESCAVAÇÃO MÁX. 4,37 M - JUROS. AF_06/2014	Depreciação, Juros, Impostos e Seguros, Manutenção e Materiais na Operação dos Equipamentos	H	1,0000000	7,36	7,36	
				MO sem LS =>	16,75	LS =>	19,37	MO com LS =>	36,12
				Valor do BDI =>	15,50	Valor com BDI =>		94,62	

	Código	Banco	Descrição	Tipo	Und	Quant.	Valor Unit	Total	
Composição	5678	SINAPI	RETROESCAVADEIRA SOBRE RODAS COM CARREGADEIRA, TRAÇÃO 4X4, POTÊNCIA LÍQ. 88 HP, CAÇAMBA CARREG. CAP. MÍN. 1 M3, CAÇAMBA RETRO CAP. 0,26 M3, PESO OPERACIONAL MÍN. 6.674 KG, PROFUNDIDADE ESCAVAÇÃO MÁX. 4,37 M - CHP DIURNO. AF_06/2014	Custos Horários Produtivo e Improdutivo dos Equipamentos	CHP	1,0000000	164,77	164,77	
Composição Auxiliar	88294	SINAPI	OPERADOR DE ESCAVADEIRA COM ENCARGOS COMPLEMENTARES	Livro SINAPI: Cálculos e Parâmetros	H	1,0000000	43,90	43,90	
Composição Auxiliar	88858	SINAPI	RETROESCAVADEIRA SOBRE RODAS COM CARREGADEIRA, TRAÇÃO 4X4, POTÊNCIA LÍQ. 88 HP, CAÇAMBA CARREG. CAP. MÍN. 1 M3, CAÇAMBA RETRO CAP. 0,26 M3, PESO OPERACIONAL MÍN. 6.674 KG, PROFUNDIDADE ESCAVAÇÃO MÁX. 4,37 M - JUROS. AF_06/2014	Depreciação, Juros, Impostos e Seguros, Manutenção e Materiais na Operação dos Equipamentos	H	1,0000000	7,36	7,36	
Composição Auxiliar	88857	SINAPI	RETROESCAVADEIRA SOBRE RODAS COM CARREGADEIRA, TRAÇÃO 4X4, POTÊNCIA LÍQ. 88 HP, CAÇAMBA CARREG. CAP. MÍN. 1 M3, CAÇAMBA RETRO CAP. 0,26 M3, PESO OPERACIONAL MÍN. 6.674 KG, PROFUNDIDADE ESCAVAÇÃO MÁX. 4,37 M - DEPRECIÇÃO. AF_06/2014	Depreciação, Juros, Impostos e Seguros, Manutenção e Materiais na Operação dos Equipamentos	H	1,0000000	27,86	27,86	
Composição Auxiliar	53786	SINAPI	RETROESCAVADEIRA SOBRE RODAS COM CARREGADEIRA, TRAÇÃO 4X4, POTÊNCIA LÍQ. 88 HP, CAÇAMBA CARREG. CAP. MÍN. 1 M3, CAÇAMBA RETRO CAP. 0,26 M3, PESO OPERACIONAL MÍN. 6.674 KG, PROFUNDIDADE ESCAVAÇÃO MÁX. 4,37 M - MATERIAIS NA OPERAÇÃO. AF_06/2014	Depreciação, Juros, Impostos e Seguros, Manutenção e Materiais na Operação dos Equipamentos	H	1,0000000	50,83	50,83	
Composição Auxiliar	5664	SINAPI	RETROESCAVADEIRA SOBRE RODAS COM CARREGADEIRA, TRAÇÃO 4X4, POTÊNCIA LÍQ. 88 HP, CAÇAMBA CARREG. CAP. MÍN. 1 M3, CAÇAMBA RETRO CAP. 0,26 M3, PESO OPERACIONAL MÍN. 6.674 KG, PROFUNDIDADE ESCAVAÇÃO MÁX. 4,37 M - MANUTENÇÃO. AF_06/2014	Depreciação, Juros, Impostos e Seguros, Manutenção e Materiais na Operação dos Equipamentos	H	1,0000000	34,82	34,82	
				MO sem LS =>	16,75	LS =>	19,37	MO com LS =>	36,12
				Valor do BDI =>	32,29		Valor com BDI =>		197,06

	Código	Banco	Descrição	Tipo	Und	Quant.	Valor Unit	Total	
Composição	88857	SINAPI	RETROESCAVADEIRA SOBRE RODAS COM CARREGADEIRA, TRAÇÃO 4X4, POTÊNCIA LÍQ. 88 HP, CAÇAMBA CARREG. CAP. MÍN. 1 M3, CAÇAMBA RETRO CAP. 0,26 M3, PESO OPERACIONAL MÍN. 6.674 KG, PROFUNDIDADE ESCAVAÇÃO MÁX. 4,37 M - DEPRECIÇÃO. AF_06/2014	Depreciação, Juros, Impostos e Seguros, Manutenção e Materiais na Operação dos Equipamentos	H	1,0000000	27,86	27,86	
Insumo	00036531	SINAPI	RETROESCAVADEIRA SOBRE RODAS COM CARREGADEIRA, TRACAO 4 X 4, POTENCIA LIQUIDA 88 HP, PESO OPERACIONAL MINIMO DE 6674 KG, CAPACIDADE DA CARREGADEIRA DE 1,00 M3 E DA RETROESCAVADEIRA MINIMA DE 0,26 M3, PROFUNDIDADE DE ESCAVACAO MAXIMA DE 4,37 M	Equipamento para Aquisição Permanente	UN	0,0000560	497.560,94	27,86	
				MO sem LS =>	0,00	LS =>	0,00	MO com LS =>	0,00
				Valor do BDI =>	5,46		Valor com BDI =>		33,32

	Código	Banco	Descrição	Tipo	Und	Quant.	Valor Unit	Total	
Composição	88858	SINAPI	RETROESCAVADEIRA SOBRE RODAS COM CARREGADEIRA, TRAÇÃO 4X4, POTÊNCIA LÍQ. 88 HP, CAÇAMBA CARREG. CAP. MÍN. 1 M3, CAÇAMBA RETRO CAP. 0,26 M3, PESO OPERACIONAL MÍN. 6.674 KG, PROFUNDIDADE ESCAVAÇÃO MÁX. 4,37 M - JUROS: AF_06/2014	Depreciação, Juros, Impostos e Seguros, Manutenção e Materiais na Operação dos Equipamentos	H	1,0000000	7,36	7,36	
Insumo	00036531	SINAPI	RETROESCAVADEIRA SOBRE RODAS COM CARREGADEIRA, TRACAO 4 X 4, POTENCIA LIQUIDA 88 HP, PESO OPERACIONAL MINIMO DE 6674 KG, CAPACIDADE DA CARREGADEIRA DE 1,00 M3 E DA RETROESCAVADEIRA MINIMA DE 0,26 M3, PROFUNDIDADE DE ESCAVACAO MAXIMA DE 4,37 M	Equipamento para Aquisição Permanente	UN	0,0000148	497.560,94	7,36	
				MO sem LS =>	0,00	LS =>	0,00	MO com LS =>	0,00
				Valor do BDI =>	1,44		Valor com BDI =>		8,80

	Código	Banco	Descrição	Tipo	Und	Quant.	Valor Unit	Total	
Composição	5664	SINAPI	RETROESCAVADEIRA SOBRE RODAS COM CARREGADEIRA, TRAÇÃO 4X4, POTÊNCIA LÍQ. 88 HP, CAÇAMBA CARREG. CAP. MÍN. 1 M3, CAÇAMBA RETRO CAP. 0,26 M3, PESO OPERACIONAL MÍN. 6.674 KG, PROFUNDIDADE ESCAVAÇÃO MÁX. 4,37 M - MANUTENÇÃO. AF_06/2014	Depreciação, Juros, Impostos e Seguros, Manutenção e Materiais na Operação dos Equipamentos	H	1,0000000	34,82	34,82	
Insumo	00036531	SINAPI	RETROESCAVADEIRA SOBRE RODAS COM CARREGADEIRA, TRACAO 4 X 4, POTENCIA LIQUIDA 88 HP, PESO OPERACIONAL MINIMO DE 6674 KG, CAPACIDADE DA CARREGADEIRA DE 1,00 M3 E DA RETROESCAVADEIRA MINIMA DE 0,26 M3, PROFUNDIDADE DE ESCAVACAO MAXIMA DE 4,37 M	Equipamento para Aquisição Permanente	UN	0,0000700	497.560,94	34,82	
				MO sem LS =>	0,00	LS =>	0,00	MO com LS =>	0,00
				Valor do BDI =>	6,82		Valor com BDI =>		41,64

	Código	Banco	Descrição	Tipo		Und	Quant.	Valor Unit	Total
Composição	53786	SINAPI	RETROESCAVADEIRA SOBRE RODAS COM CARREGADEIRA, TRAÇÃO 4X4, POTÊNCIA LÍQ. 88 HP, CAÇAMBA CARREG. CAP. MÍN. 1 M3, CAÇAMBA RETRO CAP. 0,26 M3, PESO OPERACIONAL MÍN. 6.674 KG, PROFUNDIDADE ESCAVAÇÃO MÁX. 4,37 M - MATERIAIS NA OPERAÇÃO. AF_06/2014	Depreciação, Juros, Impostos e Seguros, Manutenção e Materiais na Operação dos Equipamentos		H	1,0000000	50,83	50,83
Insumo	00004221	SINAPI	OLEO DIESEL COMBUSTIVEL COMUM METROPOLITANO S-10 OU S-500	Material		L	8,5300000	5,96	50,83
				MO sem LS =>	0,00	LS =>	0,00	MO com LS =>	0,00
				Valor do BDI =>	9,96		Valor com BDI =>		60,79

	Código	Banco	Descrição	Tipo	Und	Quant.	Valor Unit	Total	
Composição	5685	SINAPI	ROLO COMPACTADOR VIBRATÓRIO DE UM CILINDRO AÇO LISO, POTÊNCIA 80 HP, PESO OPERACIONAL MÁXIMO 8,1 T, IMPACTO DINÂMICO 16,15 / 9,5 T, LARGURA DE TRABALHO 1,68 M - CHI DIURNO. AF_06/2014	Custos Horários Produtivo e Improdutivo dos Equipamentos	CHI	1,0000000	79,56	79,56	
Composição Auxiliar	88303	SINAPI	OPERADOR DE ROLO COMPACTADOR COM ENCARGOS COMPLEMENTARES	Livro SINAPI: Cálculos e Parâmetros	H	1,0000000	41,50	41,50	
Composição Auxiliar	89211	SINAPI	ROLO COMPACTADOR VIBRATÓRIO DE UM CILINDRO AÇO LISO, POTÊNCIA 80 HP, PESO OPERACIONAL MÁXIMO 8,1 T, IMPACTO DINÂMICO 16,15 / 9,5 T, LARGURA DE TRABALHO 1,68 M - JUROS. AF_06/2014	Depreciação, Juros, Impostos e Seguros, Manutenção e Materiais na Operação dos Equipamentos	H	1,0000000	8,05	8,05	
Composição Auxiliar	89210	SINAPI	ROLO COMPACTADOR VIBRATÓRIO DE UM CILINDRO AÇO LISO, POTÊNCIA 80 HP, PESO OPERACIONAL MÁXIMO 8,1 T, IMPACTO DINÂMICO 16,15 / 9,5 T, LARGURA DE TRABALHO 1,68 M - DEPRECIÇÃO. AF_06/2014	Depreciação, Juros, Impostos e Seguros, Manutenção e Materiais na Operação dos Equipamentos	H	1,0000000	30,01	30,01	
				MO sem LS =>	15,64	LS =>	18,08	MO com LS =>	33,72
				Valor do BDI =>	15,59		Valor com BDI =>		95,15

	Código	Banco	Descrição	Tipo	Und	Quant.	Valor Unit	Total	
Composição	5684	SINAPI	ROLO COMPACTADOR VIBRATÓRIO DE UM CILINDRO AÇO LISO, POTÊNCIA 80 HP, PESO OPERACIONAL MÁXIMO 8,1 T, IMPACTO DINÂMICO 16,15 / 9,5 T, LARGURA DE TRABALHO 1,68 M - CHP DIURNO. AF_06/2014	Custos Horários Produtivo e Improdutivo dos Equipamentos	CHP	1,0000000	174,02	174,02	
Composição Auxiliar	53788	SINAPI	ROLO COMPACTADOR VIBRATÓRIO DE UM CILINDRO AÇO LISO, POTÊNCIA 80 HP, PESO OPERACIONAL MÁXIMO 8,1 T, IMPACTO DINÂMICO 16,15 / 9,5 T, LARGURA DE TRABALHO 1,68 M - MATERIAIS NA OPERAÇÃO. AF_06/2014	Depreciação, Juros, Impostos e Seguros, Manutenção e Materiais na Operação dos Equipamentos	H	1,0000000	56,91	56,91	
Composição Auxiliar	88303	SINAPI	OPERADOR DE ROLO COMPACTADOR COM ENCARGOS COMPLEMENTARES	Livro SINAPI: Cálculos e Parâmetros	H	1,0000000	41,50	41,50	
Composição Auxiliar	89211	SINAPI	ROLO COMPACTADOR VIBRATÓRIO DE UM CILINDRO AÇO LISO, POTÊNCIA 80 HP, PESO OPERACIONAL MÁXIMO 8,1 T, IMPACTO DINÂMICO 16,15 / 9,5 T, LARGURA DE TRABALHO 1,68 M - JUROS. AF_06/2014	Depreciação, Juros, Impostos e Seguros, Manutenção e Materiais na Operação dos Equipamentos	H	1,0000000	8,05	8,05	
Composição Auxiliar	89210	SINAPI	ROLO COMPACTADOR VIBRATÓRIO DE UM CILINDRO AÇO LISO, POTÊNCIA 80 HP, PESO OPERACIONAL MÁXIMO 8,1 T, IMPACTO DINÂMICO 16,15 / 9,5 T, LARGURA DE TRABALHO 1,68 M - DEPRECIÇÃO. AF_06/2014	Depreciação, Juros, Impostos e Seguros, Manutenção e Materiais na Operação dos Equipamentos	H	1,0000000	30,01	30,01	
Composição Auxiliar	5674	SINAPI	ROLO COMPACTADOR VIBRATÓRIO DE UM CILINDRO AÇO LISO, POTÊNCIA 80 HP, PESO OPERACIONAL MÁXIMO 8,1 T, IMPACTO DINÂMICO 16,15 / 9,5 T, LARGURA DE TRABALHO 1,68 M - MANUTENÇÃO. AF_06/2014	Depreciação, Juros, Impostos e Seguros, Manutenção e Materiais na Operação dos Equipamentos	H	1,0000000	37,55	37,55	
				MO sem LS =>	15,64	LS =>	18,08	MO com LS =>	33,72
				Valor do BDI =>	34,10		Valor com BDI =>		208,12

	Código	Banco	Descrição	Tipo	Und	Quant.	Valor Unit	Total
Composição	89210	SINAPI	ROLO COMPACTADOR VIBRATÓRIO DE UM CILINDRO AÇO LISO, POTÊNCIA 80 HP, PESO OPERACIONAL MÁXIMO 8,1 T, IMPACTO DINÂMICO 16,15 / 9,5 T, LARGURA DE TRABALHO 1,68 M - DEPRECIÇÃO. AF_06/2014	Depreciação, Juros, Impostos e Seguros, Manutenção e Materiais na Operação dos Equipamentos	H	1,0000000	30,01	30,01

Insumo	00010646	SINAPI	ROLO COMPACTADOR VIBRATORIO DE UM CILINDRO, AÇO LISO, POTENCIA 80 HP, PESO OPERACIONAL MÁXIMO 8,1 T, IMPACTO DINAMICO 16,15/9,5 T, LARGURA TRABALHO 1,68 M	Equipamento para Aquisição Permanente	UN	0,0000533	563.074,07	30,01	
				MO sem LS =>	0,00	LS =>	0,00	MO com LS =>	0,00
				Valor do BDI =>	5,88		Valor com BDI =>		35,89

	Código	Banco	Descrição	Tipo	Und	Quant.	Valor Unit	Total	
Composição	89211	SINAPI	ROLO COMPACTADOR VIBRATÓRIO DE UM CILINDRO AÇO LISO, POTÊNCIA 80 HP, PESO OPERACIONAL MÁXIMO 8,1 T, IMPACTO DINÂMICO 16,15 / 9,5 T, LARGURA DE TRABALHO 1,68 M - JUROS. AF_06/2014	Depreciação, Juros, Impostos e Seguros, Manutenção e Materiais na Operação dos Equipamentos	H	1,0000000	8,05	8,05	
Insumo	00010646	SINAPI	ROLO COMPACTADOR VIBRATORIO DE UM CILINDRO, AÇO LISO, POTENCIA 80 HP, PESO OPERACIONAL MÁXIMO 8,1 T, IMPACTO DINAMICO 16,15/9,5 T, LARGURA TRABALHO 1,68 M	Equipamento para Aquisição Permanente	UN	0,0000143	563.074,07	8,05	
				MO sem LS =>	0,00	LS =>	0,00	MO com LS =>	0,00
				Valor do BDI =>	1,57		Valor com BDI =>		9,62

	Código	Banco	Descrição	Tipo	Und	Quant.	Valor Unit	Total	
Composição	5674	SINAPI	ROLO COMPACTADOR VIBRATÓRIO DE UM CILINDRO AÇO LISO, POTÊNCIA 80 HP, PESO OPERACIONAL MÁXIMO 8,1 T, IMPACTO DINÂMICO 16,15 / 9,5 T, LARGURA DE TRABALHO 1,68 M - MANUTENÇÃO. AF_06/2014	Depreciação, Juros, Impostos e Seguros, Manutenção e Materiais na Operação dos Equipamentos	H	1,0000000	37,55	37,55	
Insumo	00010646	SINAPI	ROLO COMPACTADOR VIBRATORIO DE UM CILINDRO, AÇO LISO, POTENCIA 80 HP, PESO OPERACIONAL MÁXIMO 8,1 T, IMPACTO DINAMICO 16,15/9,5 T, LARGURA TRABALHO 1,68 M	Equipamento para Aquisição Permanente	UN	0,0000667	563.074,07	37,55	
				MO sem LS =>	0,00	LS =>	0,00	MO com LS =>	0,00
				Valor do BDI =>	7,35		Valor com BDI =>		44,90

	Código	Banco	Descrição	Tipo	Und	Quant.	Valor Unit	Total	
Composição	53788	SINAPI	ROLO COMPACTADOR VIBRATÓRIO DE UM CILINDRO AÇO LISO, POTÊNCIA 80 HP, PESO OPERACIONAL MÁXIMO 8,1 T, IMPACTO DINÂMICO 16,15 / 9,5 T, LARGURA DE TRABALHO 1,68 M - MATERIAIS NA OPERAÇÃO. AF_06/2014	Depreciação, Juros, Impostos e Seguros, Manutenção e Materiais na Operação dos Equipamentos	H	1,0000000	56,91	56,91	
Insumo	00004221	SINAPI	OLEO DIESEL COMBUSTIVEL COMUM METROPOLITANO S-10 OU S-500	Material	L	9,5500000	5,96	56,91	
				MO sem LS =>	0,00	LS =>	0,00	MO com LS =>	0,00
				Valor do BDI =>	11,15		Valor com BDI =>		68,06

	Código	Banco	Descrição	Tipo	Und	Quant.	Valor Unit	Total		
Composição	4815671	SICRO3	Reaterro e compactação com soquete vibratório		m²	1,0000000	19,45	19,45		
A	Código	Banco	Equipamentos	Quantidade	Utilização	Custo Horário		Custo Horário Total		
Insumo	E9647	SICRO3	Compactador manual com soquete vibratório - 4,10 kW	1,0000000	Operativa 1,00	Improdutiva 0,00	Operativa 13,0200	Improdutiva 2,8000	13,0200	
Custo horário total de equipamentos									13,0212	
B	Código	Banco	Mão de Obra	Quantidade	Custo Horário				Custo Horário Total	
Insumo	P9824	SICRO3	Servente	2,0000000					23,76	47,52
Adicional de Mão de obra (%)									0,0000	
Custo horário total de mão de obra									47,5182	
Custo horário total de execução									60,5394	
Produção de equipe									3,1125	
Custo unitário de execução									19,4504	
Custo do FIC									0	
Custo do FIT									0	
				MO sem LS =>	0,00	LS =>	15,27	MO com LS =>	15,27	
				Valor do BDI =>	3,81		Valor com BDI =>		23,26	

Composição	Código	Banco	Descrição	Tipo	Und	Quant.	Valor Unit	Total	
	91693	SINAPI	SERRA CIRCULAR DE BANCADA COM MOTOR ELÉTRICO POTÊNCIA DE 5HP, COM COIFA PARA DISCO 10". CHI DIURNO. AF_08/2015	Custos Horários Produtivo e Improdutivo dos Equipamentos	CHI	1,0000000	40,88	40,88	
Composição Auxiliar	88297	SINAPI	OPERADOR DE MÁQUINAS E EQUIPAMENTOS COM ENCARGOS COMPLEMENTARES	Livro SINAPI: Cálculos e Parâmetros	H	1,0000000	40,76	40,76	
Composição Auxiliar	91688	SINAPI	SERRA CIRCULAR DE BANCADA COM MOTOR ELÉTRICO POTÊNCIA DE 5HP, COM COIFA PARA DISCO 10" - DEPRECIÇÃO. AF_08/2015	Depreciação, Juros, Impostos e Seguros, Manutenção e Materiais na Depreciação, Juros, Impostos e Seguros, Manutenção e Materiais na	H	1,0000000	0,10	0,10	
Composição Auxiliar	91689	SINAPI	SERRA CIRCULAR DE BANCADA COM MOTOR ELÉTRICO POTÊNCIA DE 5HP, COM COIFA PARA DISCO 10" - JUROS. AF_08/2015	Depreciação, Juros, Impostos e Seguros, Manutenção e Materiais na Depreciação, Juros, Impostos e Seguros, Manutenção e Materiais na	H	1,0000000	0,02	0,02	
				MO sem LS =>	15,29	LS =>	17,69	MO com LS =>	32,98
				Valor do BDI =>	8,01		Valor com BDI =>		48,89

Composição	Código	Banco	Descrição	Tipo	Und	Quant.	Valor Unit	Total	
	91692	SINAPI	SERRA CIRCULAR DE BANCADA COM MOTOR ELÉTRICO POTÊNCIA DE 5HP, COM COIFA PARA DISCO 10" - CHP DIURNO. AF_08/2015	Custos Horários Produtivo e Improdutivo dos Equipamentos	CHP	1,0000000	42,43	42,43	
Composição Auxiliar	91689	SINAPI	SERRA CIRCULAR DE BANCADA COM MOTOR ELÉTRICO POTÊNCIA DE 5HP, COM COIFA PARA DISCO 10" - JUROS. AF_08/2015	Depreciação, Juros, Impostos e Seguros, Manutenção e Materiais na Depreciação, Juros, Impostos e Seguros, Manutenção e Materiais na	H	1,0000000	0,02	0,02	
Composição Auxiliar	91691	SINAPI	SERRA CIRCULAR DE BANCADA COM MOTOR ELÉTRICO POTÊNCIA DE 5HP, COM COIFA PARA DISCO 10" - MATERIAIS NA OPERAÇÃO. AF_08/2015	Depreciação, Juros, Impostos e Seguros, Manutenção e Materiais na Operação dos Equipamentos	H	1,0000000	1,48	1,48	
Composição Auxiliar	91688	SINAPI	SERRA CIRCULAR DE BANCADA COM MOTOR ELÉTRICO POTÊNCIA DE 5HP, COM COIFA PARA DISCO 10" - DEPRECIÇÃO. AF_08/2015	Depreciação, Juros, Impostos e Seguros, Manutenção e Materiais na Depreciação, Juros, Impostos e Seguros, Manutenção e Materiais na	H	1,0000000	0,10	0,10	
Composição Auxiliar	91690	SINAPI	SERRA CIRCULAR DE BANCADA COM MOTOR ELÉTRICO POTÊNCIA DE 5HP, COM COIFA PARA DISCO 10" - MANUTENÇÃO. AF_08/2015	Depreciação, Juros, Impostos e Seguros, Manutenção e Materiais na Depreciação, Juros, Impostos e Seguros, Manutenção e Materiais na	H	1,0000000	0,07	0,07	
Composição Auxiliar	88297	SINAPI	OPERADOR DE MÁQUINAS E EQUIPAMENTOS COM ENCARGOS COMPLEMENTARES	Livro SINAPI: Cálculos e Parâmetros	H	1,0000000	40,76	40,76	
				MO sem LS =>	15,29	LS =>	17,69	MO com LS =>	32,98
				Valor do BDI =>	8,31		Valor com BDI =>		50,74

Composição	Código	Banco	Descrição	Tipo	Und	Quant.	Valor Unit	Total	
	91688	SINAPI	SERRA CIRCULAR DE BANCADA COM MOTOR ELÉTRICO POTÊNCIA DE 5HP, COM COIFA PARA DISCO 10" - DEPRECIÇÃO. AF_08/2015	Depreciação, Juros, Impostos e Seguros, Manutenção e Materiais na	H	1,0000000	0,10	0,10	
Insumo	00014618	SINAPI	SERRA CIRCULAR DE BANCADA COM MOTOR ELETRICO, POTENCIA DE *1600" W, PARA DISCO DE DIAMETRO DE 10" (250 MM)	Equipamento para Aquisição Permanente	UN	0,0000720	1.403,14	0,10	
				MO sem LS =>	0,00	LS =>	0,00	MO com LS =>	0,00
				Valor do BDI =>	0,01		Valor com BDI =>		0,11

Composição	Código	Banco	Descrição	Tipo	Und	Quant.	Valor Unit	Total	
	91689	SINAPI	SERRA CIRCULAR DE BANCADA COM MOTOR ELÉTRICO POTÊNCIA DE 5HP, COM COIFA PARA DISCO 10" - JUROS. AF_08/2015	Depreciação, Juros, Impostos e Seguros, Manutenção e Materiais na	H	1,0000000	0,02	0,02	
Insumo	00014618	SINAPI	SERRA CIRCULAR DE BANCADA COM MOTOR ELETRICO, POTENCIA DE *1600" W, PARA DISCO DE DIAMETRO DE 10" (250 MM)	Equipamento para Aquisição Permanente	UN	0,0000148	1.403,14	0,02	
				MO sem LS =>	0,00	LS =>	0,00	MO com LS =>	0,00
				Valor do BDI =>	0,00		Valor com BDI =>		0,02

Composição	Código	Banco	Descrição	Tipo	Und	Quant.	Valor Unit	Total	
	91690	SINAPI	SERRA CIRCULAR DE BANCADA COM MOTOR ELÉTRICO POTÊNCIA DE 5HP, COM COIFA PARA DISCO 10" - MANUTENÇÃO. AF_08/2015	Depreciação, Juros, Impostos e Seguros, Manutenção e Materiais na	H	1,0000000	0,07	0,07	
Insumo	00014618	SINAPI	SERRA CIRCULAR DE BANCADA COM MOTOR ELETRICO, POTENCIA DE *1600" W, PARA DISCO DE DIAMETRO DE 10" (250 MM)	Equipamento para Aquisição Permanente	UN	0,0000500	1.403,14	0,07	
				MO sem LS =>	0,00	LS =>	0,00	MO com LS =>	0,00
				Valor do BDI =>	0,01		Valor com BDI =>		0,08

Composição	Código	Banco	Descrição	Tipo	Und	Quant.	Valor Unit	Total	
	91691	SINAPI	SERRA CIRCULAR DE BANCADA COM MOTOR ELÉTRICO POTÊNCIA DE 5HP, COM COIFA PARA DISCO 10" - MATERIAIS NA OPERAÇÃO. AF_08/2015	Depreciação, Juros, Impostos e Seguros, Manutenção e Materiais na Operação dos Equipamentos	H	1,0000000	1,48	1,48	
Insumo	00002705	SINAPI	ENERGIA ELETTRICA ATE 2000 KWH INDUSTRIAL, SEM DEMANDA	Franquia	KWH	1,3600000	1,09	1,48	
				MO sem LS =>	0,00	LS =>	0,00	MO com LS =>	0,00
				Valor do BDI =>	0,29		Valor com BDI =>		1,77

Composição	Código	Banco	Descrição	Tipo	Und	Quant.	Valor Unit	Total
	88316	SINAPI	SERVENTE COM ENCARGOS COMPLEMENTARES	Livro SINAPI: Cálculos e Parâmetros	H	1,0000000	24,37	24,37
Composição Auxiliar	95378	SINAPI	CURSO DE CAPACITAÇÃO PARA SERVENTE (ENCARGOS COMPLEMENTARES) - HORISTA	Livro SINAPI: Cálculos e Parâmetros	H	1,0000000	0,32	0,32

Insumo	00043491	SINAPI	EPI - FAMILIA SERVENTE - HORISTA (ENCARGOS COMPLEMENTARES - COLETADO CAIXA)	Material	H	1,0000000	1,39	1,39	
Insumo	00037370	SINAPI	ALIMENTACAO - HORISTA (COLETADO CAIXA - ENCARGOS COMPLEMENTARES)	Material	H	1,0000000	4,52	4,52	
Insumo	00043467	SINAPI	FERRAMENTAS - FAMILIA SERVENTE - HORISTA (ENCARGOS COMPLEMENTARES - COLETADO CAIXA)	Material	H	1,0000000	0,61	0,61	
Insumo	00006111	SINAPI	SERVENTE DE OBRAS (HORISTA)	Mão de Obra	H	1,0000000	15,17	15,17	
Insumo	00037373	SINAPI	SEGURO - HORISTA (COLETADO CAIXA - ENCARGOS COMPLEMENTARES)	Material	H	1,0000000	0,08	0,08	
Insumo	00037372	SINAPI	EXAMES - HORISTA (COLETADO CAIXA - ENCARGOS COMPLEMENTARES)	Material	H	1,0000000	1,43	1,43	
Insumo	00037371	SINAPI	TRANSPORTE - HORISTA (COLETADO CAIXA - ENCARGOS COMPLEMENTARES)	Material	H	1,0000000	0,85	0,85	
				MO sem LS =>	7,18	LS =>	8,31	MO com LS =>	15,49
				Valor do BDI =>	4,77			Valor com BDI =>	29,14

	Código	Banco	Descrição	Tipo		Und	Quant.	Valor Unit	Total
Composição	5914359	SICRO3	Transporte com caminhão basculante de 10 m³ - rodovia em leito natural			tkm	1,0000000	1,25	1,25
A	Código	Banco	Equipamentos	Quantidade	Utilização		Custo Horário		Custo Horário
					Operativa	Improdutiva	Operativa	Improdutiva	Total
Insumo	E9579	SICRO3	Caminhão basculante com capacidade de 10 m³ - 210 kW	1,0000000	1,00	0,00	307,2400	95,2300	307,2400
				Custo horário total de equipamentos					307,2389
				Custo horário total de execução					307,2389
				Produção de equipe					249
				Custo unitário de execução					1,2339
				Custo do FIC					0,0176
				Custo do FIT					0
				MO sem LS =>	0,00	LS =>	0,00	MO com LS =>	0,00
				Valor do BDI =>	0,24			Valor com BDI =>	1,49

	Código	Banco	Descrição	Tipo		Und	Quant.	Valor Unit	Total	
Composição	5914374	SICRO3	Transporte com caminhão basculante de 10 m³ - rodovia em revestimento primário			tkm	1,0000000	1,00	1,00	
A	Código	Banco	Equipamentos	Quantidade	Utilização	Custo Horário		Custo Horário		
					Operativa	Improdutiva	Operativa	Improdutiva	Total	
Insumo	E9579	SICRO3	Caminhão basculante com capacidade de 10 m³ - 210 kW	1,0000000	1,00	0,00	307,2400	95,2300	307,2400	
						Custo horário total de equipamentos		307,2389		
						Custo horário total de execução		307,2389		
						Produção de equipe		311,25		
						Custo unitário de execução		0,9871		
						Custo do FIC		0,0141		
						Custo do FIT		0		
				MO sem LS =>		0,00	LS =>	0,00	MO com LS =>	0,00
				Valor do BDI =>		0,19		Valor com BDI =>	1,19	

Composição	Código	Banco	Descrição	Tipo		Und	Quant.	Valor Unit	Total
	5914389	SICRO3	Transporte com caminhão basculante de 10 m³ - rodovia pavimentada			tkm	1,0000000	0,82	0,82
A	Código	Banco	Equipamentos	Quantidade	Utilização		Custo Horário		Custo Horário
					Operativa	Improdutiva	Operativa	Improdutiva	Total
Insumo	E9579	SICRO3	Caminhão basculante com capacidade de 10 m³ - 210 kW	1,0000000	1,00	0,00	307,2400	95,2300	307,2400
				Custo horário total de equipamentos					
				Custo horário total de execução					
				Produção de equipe					
				Custo unitário de execução					
				Custo do FIC					
				Custo do FIT					
				MO sem LS =>	0,00	LS =>	0,00	MO com LS =>	0,00
				Valor do BDI =>	0,16			Valor com BDI =>	0,98

Composição	Código	Banco	Descrição	Tipo		Und	Quant.	Valor Unit	Total
	5914449	SICRO3	Transporte com caminhão carroceria de 15 t - rodovia em leito natural			tkm	1,0000000	1,11	1,11
A	Código	Banco	Equipamentos	Quantidade	Utilização		Custo Horário		Custo Horário
					Operativa	Improdutiva	Operativa	Improdutiva	Total
Insumo	E9592	SICRO3	Caminhão carroceria com capacidade de 15 t - 188 kW	1,0000000	1,00	0,00	282,6000	91,1500	282,6000
				Custo horário total de equipamentos				282,5973	
				Custo horário total de execução				282,5973	
				Produção de equipe				259,04	
				Custo unitário de execução				1,0909	
				Custo do FIC				0,0155	
				Custo do FIT				0	
				MO sem LS =>	0,00	LS =>	0,00	MO com LS =>	0,00
				Valor do BDI =>	0,21			Valor com BDI =>	1,32

	Código	Banco	Descrição	Tipo		Und	Quant.	Valor Unit	Total
Composição	5914464	SICRO3	Transporte com caminhão carroceria de 15 t - rodovia em revestimento primário			tkm	1,0000000	0,89	0,89
A	Código	Banco	Equipamentos	Quantidade	Utilização		Custo Horário		Custo Horário
					Operativa	Improdutiva	Operativa	Improdutiva	Total
Insumo	E9592	SICRO3	Caminhão carroceria com capacidade de 15 t - 188 kW	1,0000000	1,00	0,00	282,6000	91,1500	282,6000
				Custo horário total de equipamentos					282,5973
				Custo horário total de execução					282,5973
				Produção de equipe					323,8
				Custo unitário de execução					0,8728
				Custo do FIC					0,0124
				Custo do FIT					0
				MO sem LS =>	0,00	LS =>	0,00	MO com LS =>	0,00
				Valor do BDI =>	0,17			Valor com BDI =>	1,06

	Código	Banco	Descrição	Tipo		Und	Quant.	Valor Unit	Total
Composição	5914479	SICRO3	Transporte com caminhão carroceria de 15 t - rodovia pavimentada			tkm	1,0000000	0,73	0,73
A	Código	Banco	Equipamentos	Quantidade	Utilização		Custo Horário		Custo Horário
					Operativa	Improdutiva	Operativa	Improdutiva	Total
Insumo	E9592	SICRO3	Caminhão carroceria com capacidade de 15 t - 188 kW	1,0000000	1,00	0,00	282,6000	91,1500	282,6000
Custo horário total de equipamentos									282,5973
Custo horário total de execução									282,5973
Produção de equipe									388,56
Custo unitário de execução									0,7273
Custo do FIC									0
Custo do FIT									0
MO sem LS =>					0,00	LS =>	0,00	MO com LS =>	0,00
Valor do BDI =>					0,14			Valor com BDI =>	0,87

	Código	Banco	Descrição	Tipo	Und	Quant.	Valor Unit	Total
Composição	5073	ORSE	Transporte local com caminhão basculante de 10m³, em rodovia pavimentada (conservação) densidade=1,5/m³	Transportes	tkm	1,0000000	1,19	1,19
Item	Código	Banco	Equipamentos de Custo Unitário	Quantidade	Utilização.		Custo Horário	
Insumo	2450	ORSE	Caminhão basic. 15,0/10,0m3 (m. benz lk 1418 -170,0kw ou equivalente)	0,0039526	Produtiva	Improdutiva	Produtiva	Improdutiva
Item	Código	Banco	Descrição	Tipo	Und	Quant.	Valor Unit	Total
Insumo	00006111/SINAPI	ORSE	Servente de obras (horista)	Mão de Obra	h	0,0019763	14,58	0,02
Composição	10549	ORSE	Encargos Complementares - Servente	Provisórios	h	0,0020000	3,86	0,00
Detalhamento de Cálculo ORSE								
Item	Código	Banco	Equipamentos de Custo Unitário	Quantidade	Utilização.		Custo Horário	
Insumo	2450	ORSE	Caminhão basic. 15,0/10,0m3 (m. benz lk 1418 -170,0kw ou equivalente)	0,0039526	Produtiva	Improdutiva	Produtiva	Improdutiva
Item	Código	Banco	Descrição	Tipo	Und	Quant.	Valor Unit	Total

Insumo	00006111/SINAPI	ORSE	Servente de obras (horista)	Mão de Obra	h	0,0019763	14,58	0,02			
Insumo	4729	ORSE	Marreta 1 kg com cabo	Material	un	0,0000002	37,80	0,00			
Insumo	10362	ORSE	Seguro de vida e acidente em grupo	Serviços	un	0,0000090	12,54	0,00			
Insumo	2378	ORSE	Vale transporte	Material	un	0,0001882	4,50	0,00			
Insumo	941	ORSE	Fardamento com mangas curta	Material	un	0,0000030	193,04	0,00			
Insumo	10492	ORSE	Cesta Básica	Material	un	0,0000090	205,00	0,00			
Insumo	10599	ORSE	Protetor solar fps 30 com 120ml	Material	un	0,0000036	18,00	0,00			
Insumo	10596	ORSE	Protetor auricular	Material	un	0,0000090	4,81	0,00			
Insumo	10517	ORSE	Exames admissionais/demissionais (checkup)	Serviços	cj	0,0000008	300,00	0,00			
Insumo	00012892/SINAPI	ORSE	Luva raspa de couro, cano curto (punho *7" cm)	Material	par	0,0000046	10,87	0,00			
Insumo	00012895/SINAPI	ORSE	Capacete de segurança aba frontal com suspensão de polietileno, sem jugular (classe b)	Material	un	0,0000012	13,50	0,00			
Insumo	1651	ORSE	Óculos branco proteção	Material	pr	0,0000016	6,00	0,00			
Insumo	10788	ORSE	Pá quadrada	Material	un	0,0000004	36,90	0,00			
Insumo	158	ORSE	Almoço (Participação do empregador)	Material	un	0,0002036	14,00	0,00			
Insumo	00002711/SINAPI	ORSE	Carrinho de mao, em aco, com capacidade de *45 a 65" l / *100" kg, pneu com camara	Material	un	0,0000004	185,23	0,00			
Insumo	00012893/SINAPI	ORSE	Bota de segurança com biqueira de aco e colarinho acolchoado	Material	par	0,0000016	73,93	0,00			
Insumo	00012894/SINAPI	ORSE	Capa para chuva em pvc com forro de poliester, com capuz (amarela ou azul)	Material	un	0,0000004	20,11	0,00			
Insumo	10761	ORSE	Refeição - café da manhã (café com leite e dois pães com manteiga)	Serviços	un	0,0002036	5,00	0,00			
Insumo	4728	ORSE	Talhadreira chata 10"	Material	un	0,0000006	18,58	0,00			
MO sem LS =>						0,00	LS =>	0,02	MO com LS =>	0,02	
Valor do BDI =>						0,23	Valor com BDI =>				1,42

	Código	Banco	Descrição	Tipo	Und	Quant.	Valor Unit	Total	
Composição	90587	SINAPI	VIBRADOR DE IMERSÃO, DIÂMETRO DE PONTEIRA 45MM, MOTOR ELÉTRICO TRIFÁSICO POTÊNCIA DE 2 CV - CHI DIURNO. AF_06/2015	Custos Horários Produtivo e Improdutivo dos Equipamentos	CHI	1,0000000	0,52	0,52	
Composição	90582	SINAPI	VIBRADOR DE IMERSÃO, DIÂMETRO DE PONTEIRA 45MM, MOTOR ELÉTRICO TRIFÁSICO POTÊNCIA DE 2 CV - DEPRECIAÇÃO. AF_06/2015	Depreciação, Juros, Impostos e Seguros, Manutenção e Materiais na	H	1,0000000	0,43	0,43	
Composição Auxiliar	90583	SINAPI	VIBRADOR DE IMERSÃO, DIÂMETRO DE PONTEIRA 45MM, MOTOR ELÉTRICO TRIFÁSICO POTÊNCIA DE 2 CV - JUROS. AF_06/2015	Depreciação, Juros, Impostos e Seguros, Manutenção e Materiais na	H	1,0000000	0,09	0,09	
				MO sem LS =>	0,00	LS =>	0,00	MO com LS =>	0,00
				Valor do BDI =>	0,10	Valor com BDI =>		0,62	

	Código	Banco	Descrição	Tipo	Und	Quant.	Valor Unit	Total	
Composição	90586	SINAPI	VIBRADOR DE IMERSÃO, DIÂMETRO DE PONTEIRA 45MM, MOTOR ELÉTRICO TRIFÁSICO POTÊNCIA DE 2 CV - CHP DIURNO. AF_06/2015	Custos Horários Produtivo e Improdutivo dos Equipamentos	CHP	1,0000000	1,41	1,41	
Composição Auxiliar	90585	SINAPI	VIBRADOR DE IMERSÃO, DIÂMETRO DE PONTEIRA 45MM, MOTOR ELÉTRICO TRIFÁSICO POTÊNCIA DE 2 CV - MATERIAIS NA OPERAÇÃO. AF_06/2015	Depreciação, Juros, Impostos e Seguros, Manutenção e Materiais na Operação dos Equipamentos	H	1,0000000	0,56	0,56	
Composição Auxiliar	90583	SINAPI	VIBRADOR DE IMERSÃO, DIÂMETRO DE PONTEIRA 45MM, MOTOR ELÉTRICO TRIFÁSICO POTÊNCIA DE 2 CV - JUROS. AF_06/2015	Depreciação, Juros, Impostos e Seguros, Manutenção e Materiais na	H	1,0000000	0,09	0,09	
Composição Auxiliar	90582	SINAPI	VIBRADOR DE IMERSÃO, DIÂMETRO DE PONTEIRA 45MM, MOTOR ELÉTRICO TRIFÁSICO POTÊNCIA DE 2 CV - DEPRECIAÇÃO. AF_06/2015	Depreciação, Juros, Impostos e Seguros, Manutenção e Materiais na	H	1,0000000	0,43	0,43	
Composição Auxiliar	90584	SINAPI	VIBRADOR DE IMERSÃO, DIÂMETRO DE PONTEIRA 45MM, MOTOR ELÉTRICO TRIFÁSICO POTÊNCIA DE 2 CV - MANUTENÇÃO. AF_06/2015	Depreciação, Juros, Impostos e Seguros, Manutenção e Materiais na	H	1,0000000	0,33	0,33	
				MO sem LS =>	0,00	LS =>	0,00	MO com LS =>	0,00
				Valor do BDI =>	0,27	Valor com BDI =>			1,68

	Código	Banco	Descrição	Tipo	Und	Quant.	Valor Unit	Total	
Composição	90582	SINAPI	VIBRADOR DE IMERSÃO, DIÂMETRO DE PONTEIRA 45MM, MOTOR ELÉTRICO TRIFÁSICO POTÊNCIA DE 2 CV - DEPRECIAÇÃO. AF_06/2015	Depreciação, Juros, Impostos e Seguros, Manutenção e Materiais na Equipamento para Aquisição Permanente	H	1,0000000	0,43	0,43	
Insumo	00013896	SINAPI	VIBRADOR DE IMERSAO, DIAMETRO DA PONTEIRA DE *45" MM, COM MOTOR ELETRICO TRIFASICO DE 2 HP (2 CV)		UN	0,0001280	3.366,77	0,43	
				MO sem LS =>	0,00	LS =>	0,00	MO com LS =>	0,00
				Valor do BDI =>	0,08	Valor com BDI =>		0,51	

	Código	Banco	Descrição	Tipo	Und	Quant.	Valor Unit	Total	
Composição	90583	SINAPI	VIBRADOR DE IMERSÃO, DIÂMETRO DE PONTEIRA 45MM, MOTOR ELÉTRICO TRIFÁSICO POTÊNCIA DE 2 CV - JUROS. AF. 06/2015	Depreciação, Juros, Impostos e Seguros, Manutenção e Materiais na	H	1,0000000	0,09	0,09	
Insumo	00013896	SINAPI	VIBRADOR DE IMERSAO, DIAMETRO DA PONTEIRA DE *45" MM, COM MOTOR ELETRICO TRIFASICO DE 2 HP (2 CV)	Equipamento para Aquisição Permanente	UN	0,0000296	3.366,77	0,09	
				MO sem LS =>	0,00	LS =>	0,00	MO com LS =>	0,00
				Valor do BDI =>	0,01	Valor com BDI =>		0,10	

	Código	Banco	Descrição	Tipo	Und	Quant.	Valor Unit	Total
Composição	90584	SINAPI	VIBRADOR DE IMERSÃO, DIÂMETRO DE PONTEIRA 45MM, MOTOR ELÉTRICO TRIFÁSICO POTÊNCIA DE 2 CV - MANUTENÇÃO. AF_06/2015	Depreciação, Juros, Impostos e Seguros, Manutenção e Materiais na	H	1,0000000	0,33	0,33
Insumo	00013896	SINAPI	VIBRADOR DE IMERSÃO, DIÂMETRO DA PONTEIRA DE *45" MM, COM MOTOR ELETRICO TRIFASICO DE 2 HP (2 CV)	Equipamento para Aquisição Permanente	UN	0,0001000	3.366,77	0,33
				MO sem LS =>	LS =>	0,00	MO com LS =>	0,00
				Valor do BDI =>	0,06	Valor com BDI =>		0,39

	Código	Banco	Descrição	Tipo	Und	Quant.	Valor Unit	Total	
Composição	90585	SINAPI	VIBRADOR DE IMERSÃO, DIÂMETRO DE PONTEIRA 45MM, MOTOR ELÉTRICO TRIFÁSICO POTÊNCIA DE 2 CV - MATERIAIS NA OPERAÇÃO. AF_06/2015	Depreciação, Juros, Impostos e Seguros, Manutenção e Materiais na Operação dos Equipamentos	H	1,0000000	0,56	0,56	
Insumo	00002705	SINAPI	ENERGIA ELETTRICA ATE 2000 KWH INDUSTRIAL, SEM DEMANDA	Franquia	KWH	0,5200000	1,09	0,56	
				MO sem LS =>	0,00	LS =>	0,00	MO com LS =>	0,00
				Valor do BDI =>	0,10	Valor com BDI =>			0,66

Roberto F. Queiroz
Engenheiro Civil
CREA-BA 3000022940



PREFEITURA MUNICIPAL DE NILO
PEÇANHA - BA

Obra
Contratação de empresa especializada em engenharia para
execução de pavimentação em paralelepípedo e drenagem
pluvial nas vias Rua do Ginásio (Distrito de São Benedito),
Rua 23 de Abril, Rua da Rodoviária e Rua de Adriele, no
município de Nilo Peçanha/BA.

Bancos

SINAPI - 09/2025 -
SICRO3 - 07/2025 -
ORSE - 09/2025

B.D.I.

19,6%

Encargos Sociais

Não Desonerado:
Horista: 115,57%
Mensalista: 71,29%

ENCARGOS SOCIAIS SOBRE A MÃO DE OBRA

BAHIA

VIGÊNCIA A PARTIR DE 01/2025

ENCARGOS SOCIAIS SOBRE A MÃO DE OBRA					
CÓDIGO	DESCRIÇÃO	COM DESONERAÇÃO		SEM DESONERAÇÃO	
		HORISTA %	MENSALISTA %	HORISTA %	MENSALISTA %
GRUPO A					
A1	INSS	5,00%	5,00%	20,00%	20,00%
A2	SESI	1,50%	1,50%	1,50%	1,50%
A3	SENAI	1,00%	1,00%	1,00%	1,00%
A4	INCRA	0,20%	0,20%	0,20%	0,20%
A5	SEBRAE	0,60%	0,60%	0,60%	0,60%
A6	Salário Educação	2,50%	2,50%	2,50%	2,50%
A7	Seguro Contra Acidentes de Trabalho	3,00%	3,00%	3,00%	3,00%
A8	FGTS	8,00%	8,00%	8,00%	8,00%
A9	SECONCI	0,00%	0,00%	0,00%	0,00%
A	Total	21,80%	21,80%	36,80%	36,80%
GRUPO B					
B1	Repouso Semanal Remunerado	17,98%	Não incide	17,98%	Não incide
B2	Feriados	3,97%	Não incide	3,97%	Não incide
B3	Auxílio - Enfermidade	0,86%	0,65%	0,86%	0,65%
B4	13º Salário	11,07%	8,33%	11,07%	8,33%
B5	Licença Paternidade	0,07%	0,05%	0,07%	0,05%
B6	Faltas Justificadas	0,74%	0,56%	0,74%	0,56%
B7	Dias de Chuvas	2,14%	Não incide	2,14%	Não incide
B8	Auxílio Acidente de Trabalho	0,10%	0,07%	0,10%	0,07%
B9	Férias Gozadas	11,92%	8,97%	11,92%	8,97%
B10	Salário Maternidade	0,03%	0,03%	0,03%	0,03%
B	Total	48,88%	18,66%	48,88%	18,66%
GRUPO C					
C1	Aviso Prévio Indenizado	5,49%	4,13%	5,49%	4,13%
C2	Aviso Prévio Trabalhado	0,13%	0,10%	0,13%	0,10%
C3	Férias Indenizadas	2,36%	1,77%	2,36%	1,77%
C4	Depósito Rescisão Sem Justa Causa	2,97%	2,24%	2,97%	2,24%
C5	Indenização Adicional	0,46%	0,35%	0,46%	0,35%
C	Total	11,41%	8,59%	11,41%	8,59%
GRUPO D					
D1	Reincidência de Grupo A sobre Grupo B	10,10%	3,65%	17,99%	6,87%
D2	Reincidência de Grupo A sobre Aviso Prévio Trabalhado e Reincidência do FGTS sobre Aviso Prévio Indenizado	0,47%	0,35%	0,49%	0,37%
D	Total	10,57%	4,00%	18,48%	7,24%
TOTAL(A+B+C+D)		92,66%	53,05%	115,57%	71,29%

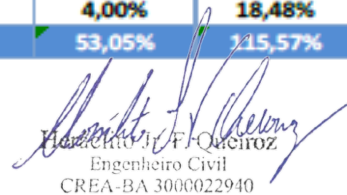
Horacio J. F. Queiroz
Engenheiro Civil
CREA-BA 3000022940



ESTADO DA BAHIA
PREFEITURA MUNICIPAL DE NILO PEÇANHA
Departamento Municipal de Licitação e Contratos

ANEXO IV

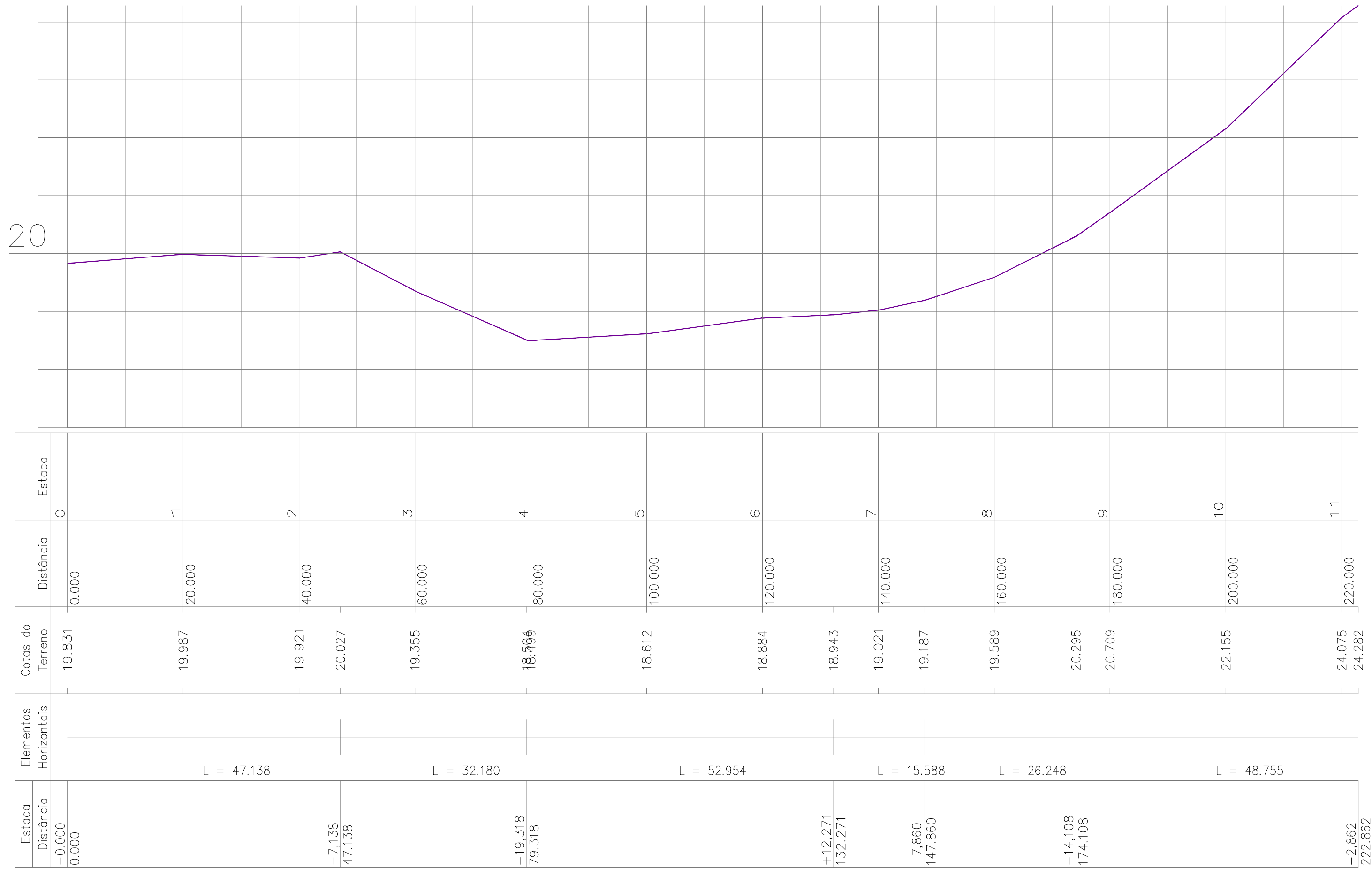

1 PERFIL ALTIMÉTRICO
SEM ESCALA

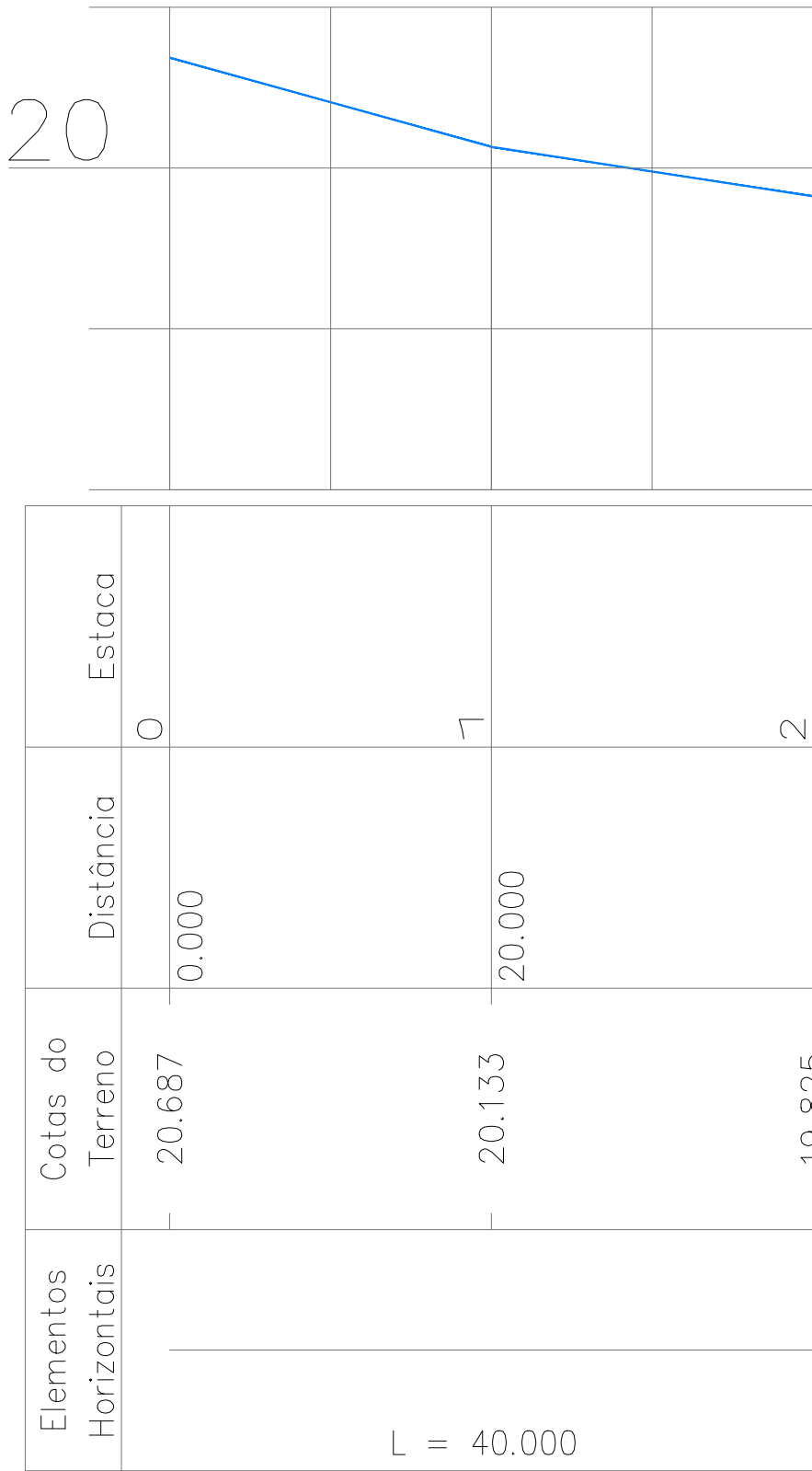

2 PERFIL ALTIMÉTRICO
SEM ESCALA

Responsável Técnico: 
Engenheiro Civil
CREA-BA 3000022940

Proprietário: _____

NOTAS										
Nº	DISCRIMINAÇÃO:									
1										
2										
3										
REVISÃO										
Nº	DISCRIMINAÇÃO:		EXECUÇÃO	PROJETISTA VERIFICAÇÃO	APROVAÇÃO	APROVAÇÃO	APROVAÇÃO	DATA		
1										
2										
3										
REVISÃO	DESCRIÇÃO				HERÁCLITO EXECUTADO	24/10/2025 DATA	HERÁCLITO VERIFICADO	24/10/2025 DATA	HERÁCLITO APROVADO	24/10/2025 DATA
QUADRO DE REVISÕES										
				OBRA: PAVIMENTAÇÃO DE RUAS CONVÊNIO: CAIXA - DEPUTADO F. RAIMUNDO COSTA						
				ASSUNTO: PERFIL ALTIMÉTRICO RUA DO GINÁSIO						
DESENHO	PAULO SANTIAGO		DATA	OUTUBRO/2025						
APROVADO	HERÁCLITO JÚNIOR		DATA	OUTUBRO/2025						
01 - 0001				FOLHA 02						
				PROPRIETÁRIO: PREFEITURA MUNICIPAL DE NILO PEÇANHA RESP. TÉCNICO: HERÁCLITO JÚNIOR FERREIRA QUEIROZ CREA-BA 3000022940						

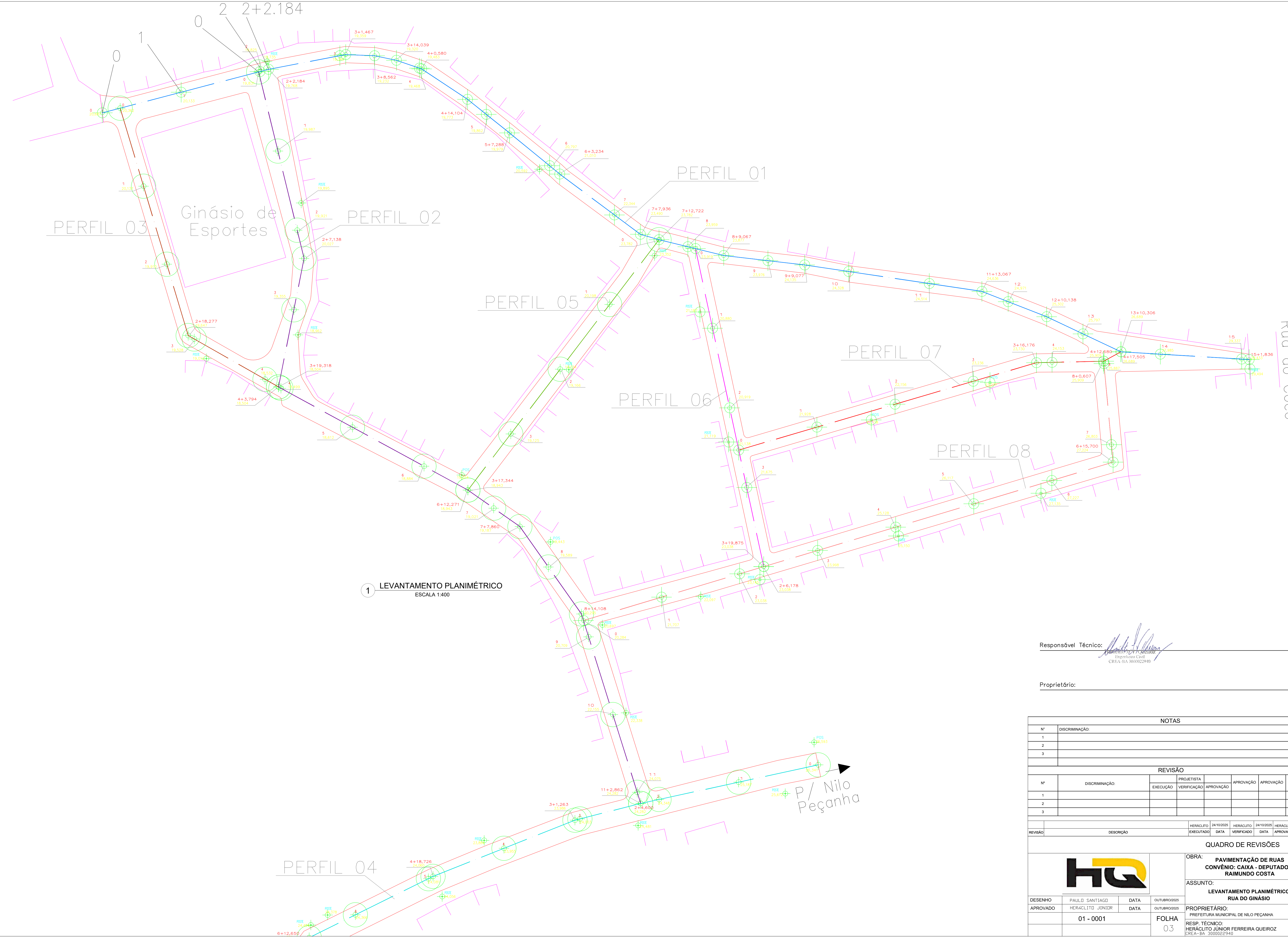

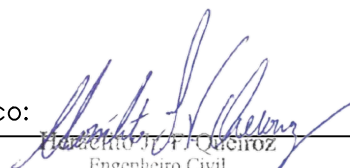
Responsável Técnico: 
Engenheiro Civil
CREA-BA 3000022940

Proprietário: _____

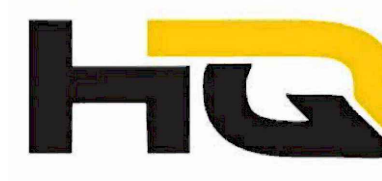
NOTAS									
Nº	DISCRIMINAÇÃO:								
1									
2									
3									
REVISÃO									
Nº	DISCRIMINAÇÃO:	PROJETISTA		APPROVAÇÃO	APPROVAÇÃO	DATA			
		EXECUÇÃO	VERIFICAÇÃO						
1									
2									
3									
REVISÃO	DESCRIÇÃO			HERÁCLITO EXECUTADO	24/10/2025 DATA	HERÁCLITO VERIFICADO	24/10/2025 DATA	HERÁCLITO APPROVADO	24/10/2025 DATA
QUADRO DE REVISÕES									
				OBRA: PAVIMENTAÇÃO DE RUAS CONVÊNIO: CAIXA - DEPUTADO F. RAIMUNDO COSTA					
				ASSUNTO: LEVANTAMENTO PLANIMÉTRICO RUA DO GINÁSIO					
DESENHO	PAULO SANTIAGO		DATA	OUTUBRO/2025					
APROVADO	HERÁCLITO JÚNIOR		DATA	OUTUBRO/2025					
01 - 0001				FOLHA		03			
				PROPRIETÁRIO: PREFEITURA MUNICIPAL DE NILO PEÇANHA RESP. TÉCNICO: HERÁCLITO JÚNIOR FERREIRA QUEIROZ CREA-BA 3000022940					

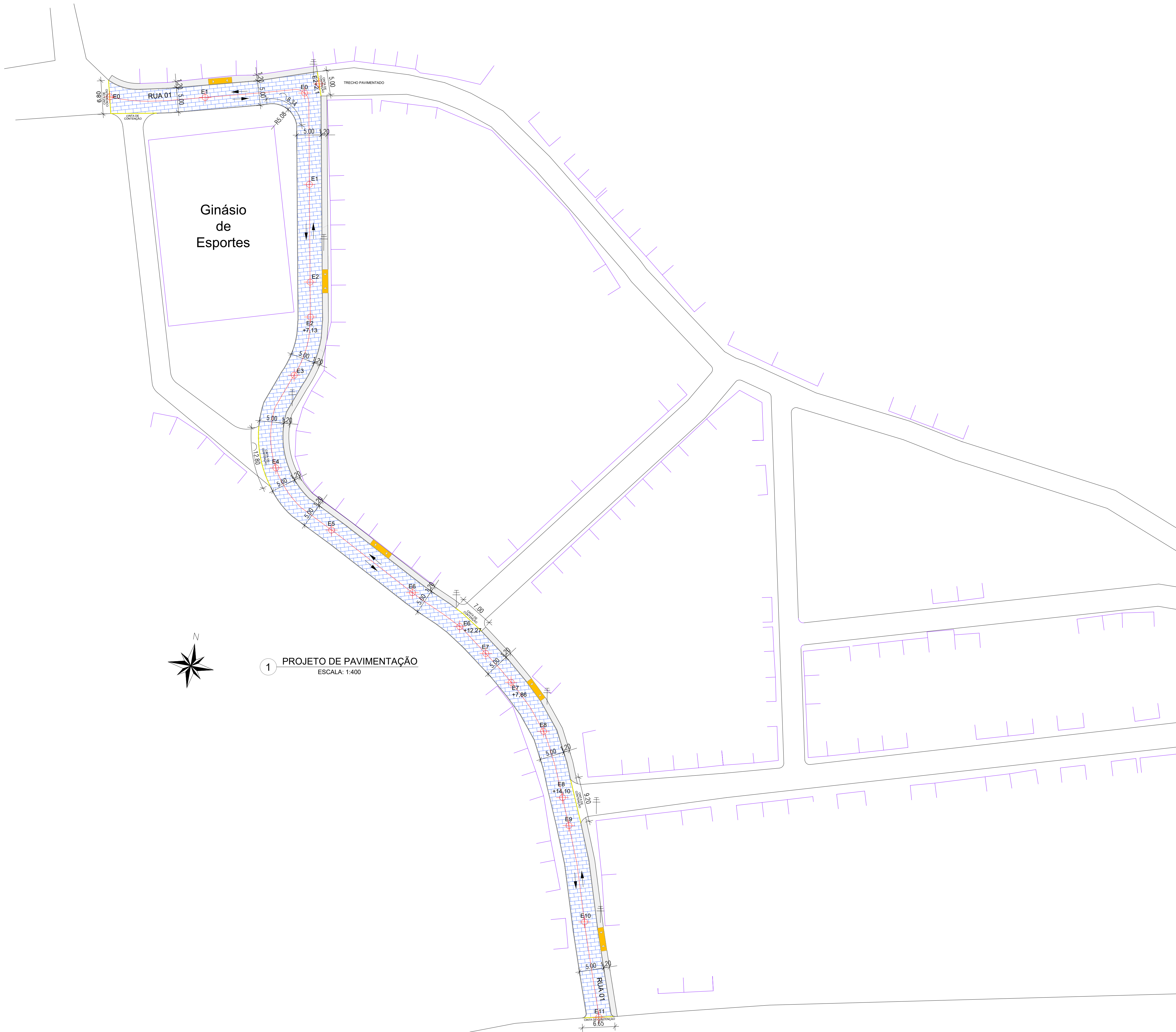

1 PROJETO DE PAVIMENTAÇÃO
ESCALA: 1:400

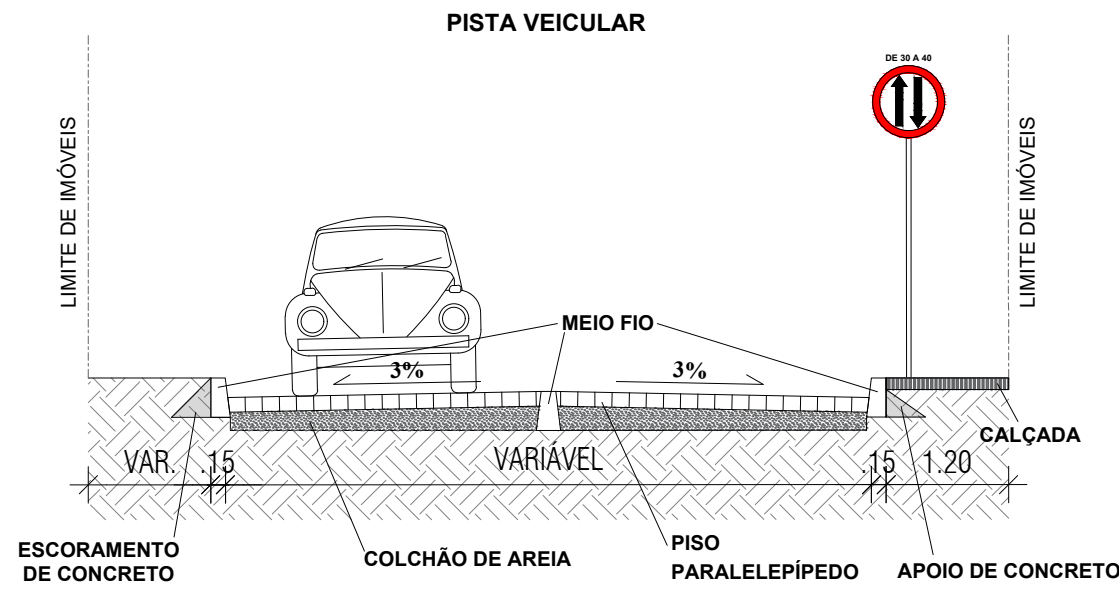

2 SEÇÃO TRANSVERSAL TIPO
SEM ESCALA

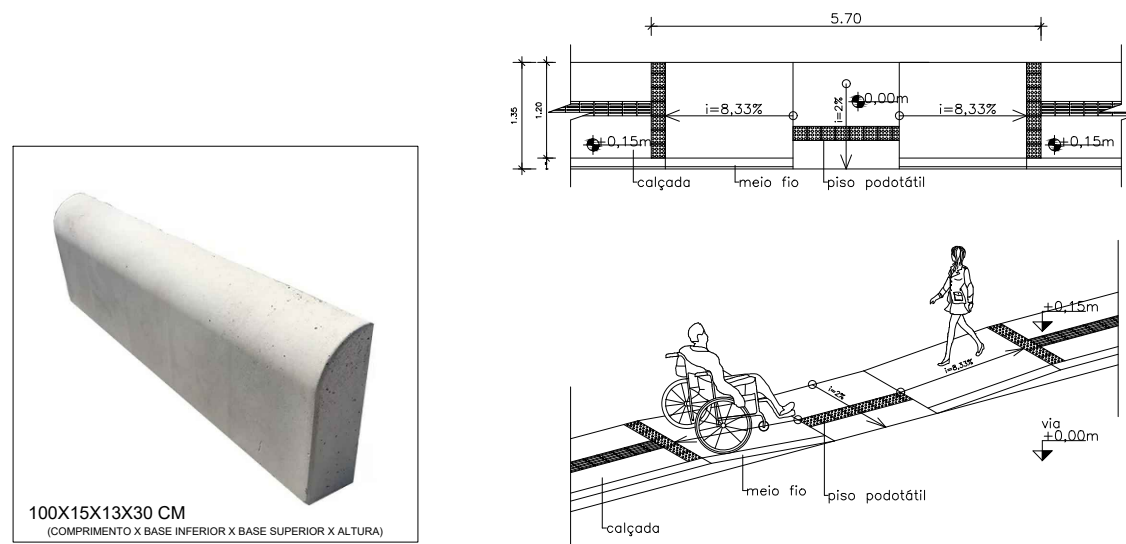

3 DET. MEIO FIO
SEM ESCALA

4 DET. RAMPA
SEM ESCALA

LEGENDA DE QUANTITATIVOS

REPRESENTAÇÃO	DESCRIÇÃO	QUANTIDADE
	PAVIMENTAÇÃO - PISO PARALELEPÍPEDO	1300,35 m²
	CALÇADA	294,22 m²
	MEIO FIO	427,35 m

LEGENDA

	ALINHAMENTO ESTAQUEAMENTO TRECHO		NOVA PAVIMENTAÇÃO
	CURVAS DE NÍVEL DE 1 EM 1 METRO		CALÇADA
	EDIFICAÇÃO		ILUMINAÇÃO PÚBLICA EXISTENTE
	CERCA		SENTIDO ÁGUAS PLUVIAIS
	CINTA DE CONTENÇÃO		
	SENTIDO DA VIA		

Responsável Técnico:

Proprietário:

NOTAS

Nº	DISCRIMINAÇÃO:
1	
2	
3	

REVISÃO

Nº	DISCRIMINAÇÃO:	PROJETISTA	APROVAÇÃO	APROVAÇÃO	APROVAÇÃO	DATA
1						
2						
3						

REVISÃO	DISCRIMINAÇÃO	HERÁCLITO	24/10/2025	HERÁCLITO	24/10/2025	HERÁCLITO	24/10/2025
		EXECUTADO	DATA	VERIFICADO	DATA	APROVADO	DATA

QUADRO DE REVISÕES

		OBRA: PAVIMENTAÇÃO DE RUAS CONVÊNIO: CAIXA - DEPUTADO F. RAIMUNDO COSTA	
DESENHO: PAULO SANTIAGO DATA: OUTUBRO/2025		ASSUNTO: PROJETO DE PAVIMENTAÇÃO RUA DO GINÁSIO	
APROVADO: HERÁCLITO JÚNIOR DATA: OUTUBRO/2025		PROPRIETÁRIO: PREFEITURA MUNICIPAL DE NILO PEÇANHA	
01 - 0001		FOLHA 04	
		RESP. TÉCNICO: HERÁCLITO JÚNIOR FERREIRA QUEIROZ CREA-BA 3000022940	

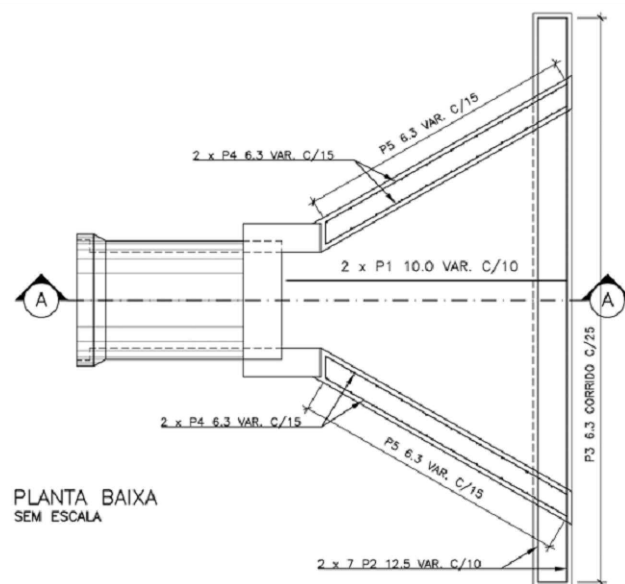
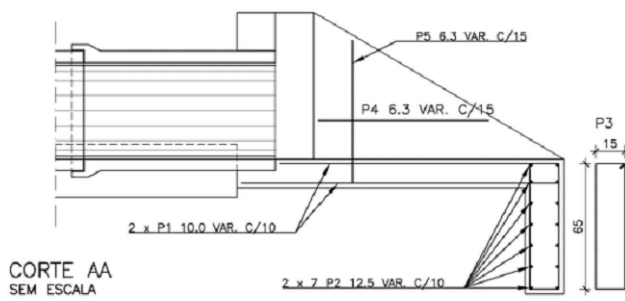
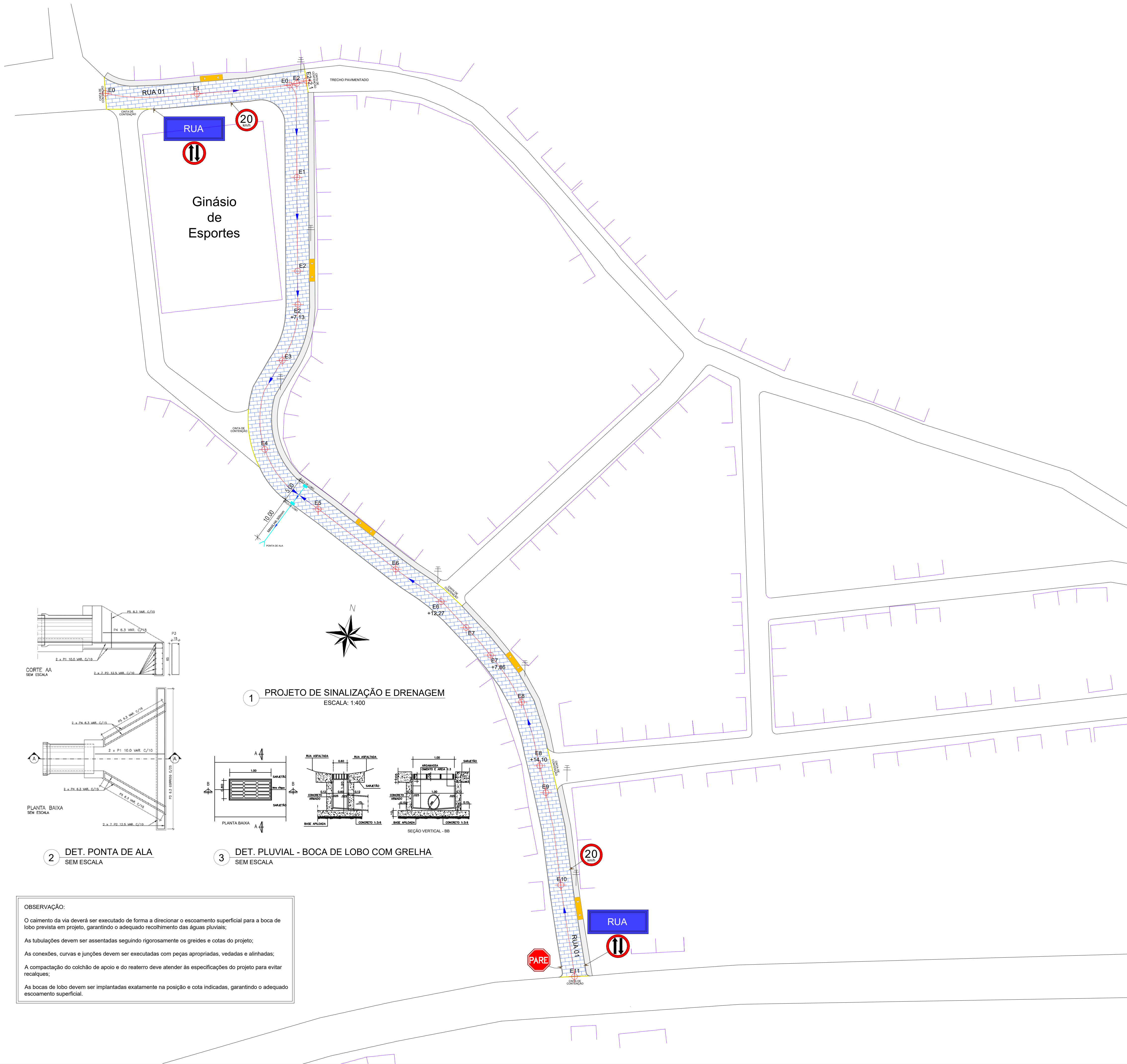

2 DET. PONTA DE ALA
SEM ESCALA

1 PROJETO DE SINALIZAÇÃO E DRENAGEM
ESCALA: 1:400

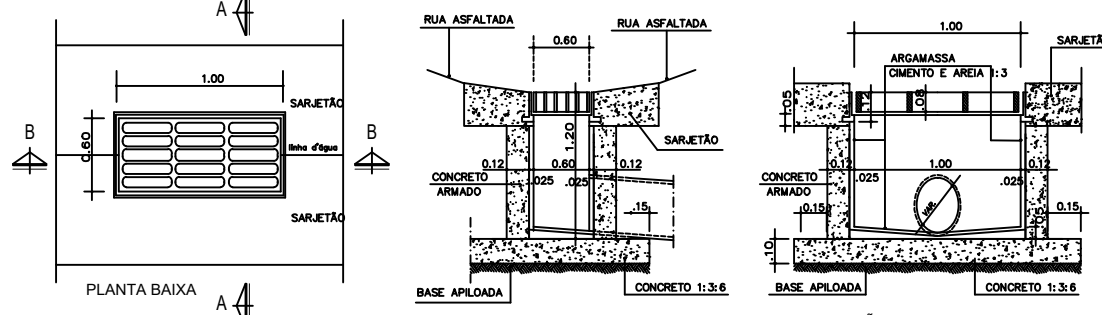

3 DET. PLUVIAL - BOCA DE LOBO COM GRELHA
SEM ESCALA

OBSERVAÇÃO:

O caimento da via deverá ser executado de forma a direcionar o escoamento superficial para a boca de lobo prevista em projeto, garantindo o adequado recolhimento das águas pluviais;

As tubulações devem ser assentadas seguindo rigorosamente os greides e cotas do projeto;

As conexões, curvas e junções devem ser executadas com peças apropriadas, vedadas e alinhadas;

A compactação do colchão de apoio e do reatero deve atender às especificações do projeto para evitar recalques;

As bocas de lobo devem ser implantadas exatamente na posição e cota indicadas, garantindo o adequado escoamento superficial.

PLACAS DE REGULAMENTAÇÃO PROJETADAS:		
RUA	IDENTIFICAÇÃO DO NOME DE RUA	02 UN
20	VELOCIDADE MÁXIMA PERMITIDA 0=500mm	02 UN
11	DUPLO SENTIDO DE CIRCULAÇÃO 0=500mm	02 UN
PARE	PARADA OBRIGATORIA	01 UN

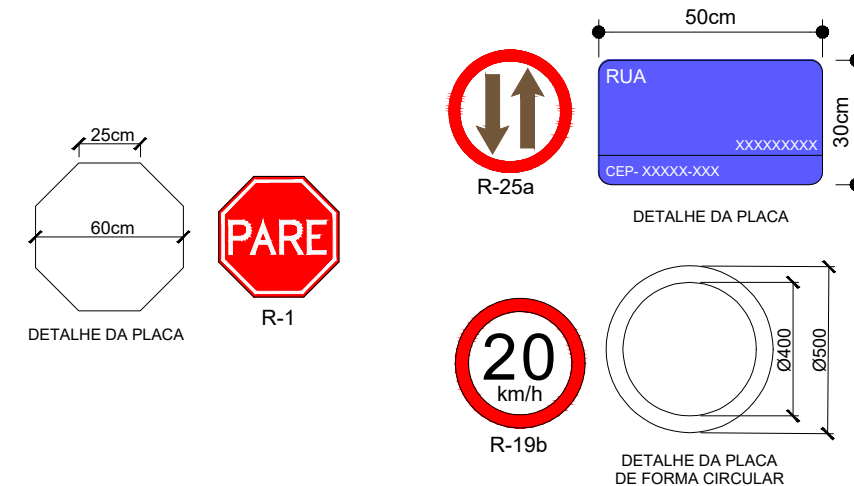

4 DETALHE DE SINALIZAÇÃO URBANA
SEM ESCALA

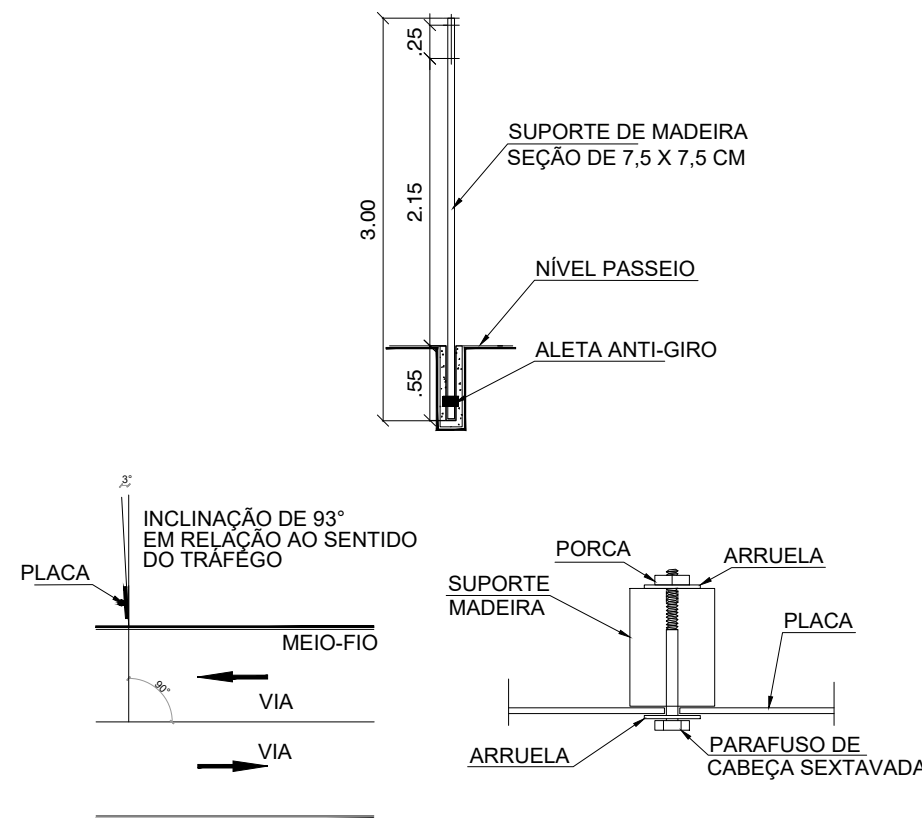

5 DETALHE DE INSTALAÇÃO DE PLACAS
SEM ESCALA

LEGENDA

- ALINHAMENTO ESTACAMENTO TRECHO
- CURVAS DE NÍVEL DE 1 EM 1 METRO
- EDIFICAÇÃO
- CERCA
- CINTA DE CONTENÇÃO
- SENTIDO DA VIA
- NOVA PAVIMENTAÇÃO
- CAÇADA
- ILUMINAÇÃO PÚBLICA EXISTENTE
- SENTIDO ÁGUAS PLUVIAIS

Responsável Técnico: 
Engenheiro Civil
CREA-BA 3000022940

Proprietário: _____

NOTAS	
Nº	DISCRIMINAÇÃO:
1	
2	
3	

REVISÃO	
Nº	DISCRIMINAÇÃO:
1	
2	
3	

REVISÃO	DESCRIÇÃO	EXECUTADO	DATA	VERIFICADO	DATA	APROVADO	DATA
---------	-----------	-----------	------	------------	------	----------	------

QUADRO DE REVISÕES	
OBRA: PAVIMENTAÇÃO DE RUAS CONVÊNIO: CAIXA - DEPUTADO F. RAIMUNDO COSTA	
ASSUNTO: PROJETO DE SINALIZAÇÃO E DRENAGEM RUA DO GINÁSIO	
DESENHO: PAULO SANTIAGO APROVADO: HERÁCLITO JÚNIOR	DATA: OUTUBRO/2025 DATA: OUTUBRO/2025
01 - 0001	FOLHA 05
PROPRIETÁRIO: PREFEITURA MUNICIPAL DE NILO PEÇANHA RESP. TÉCNICO: HERÁCLITO JÚNIOR FERREIRA QUEIROZ CREA-BA 3000022940	

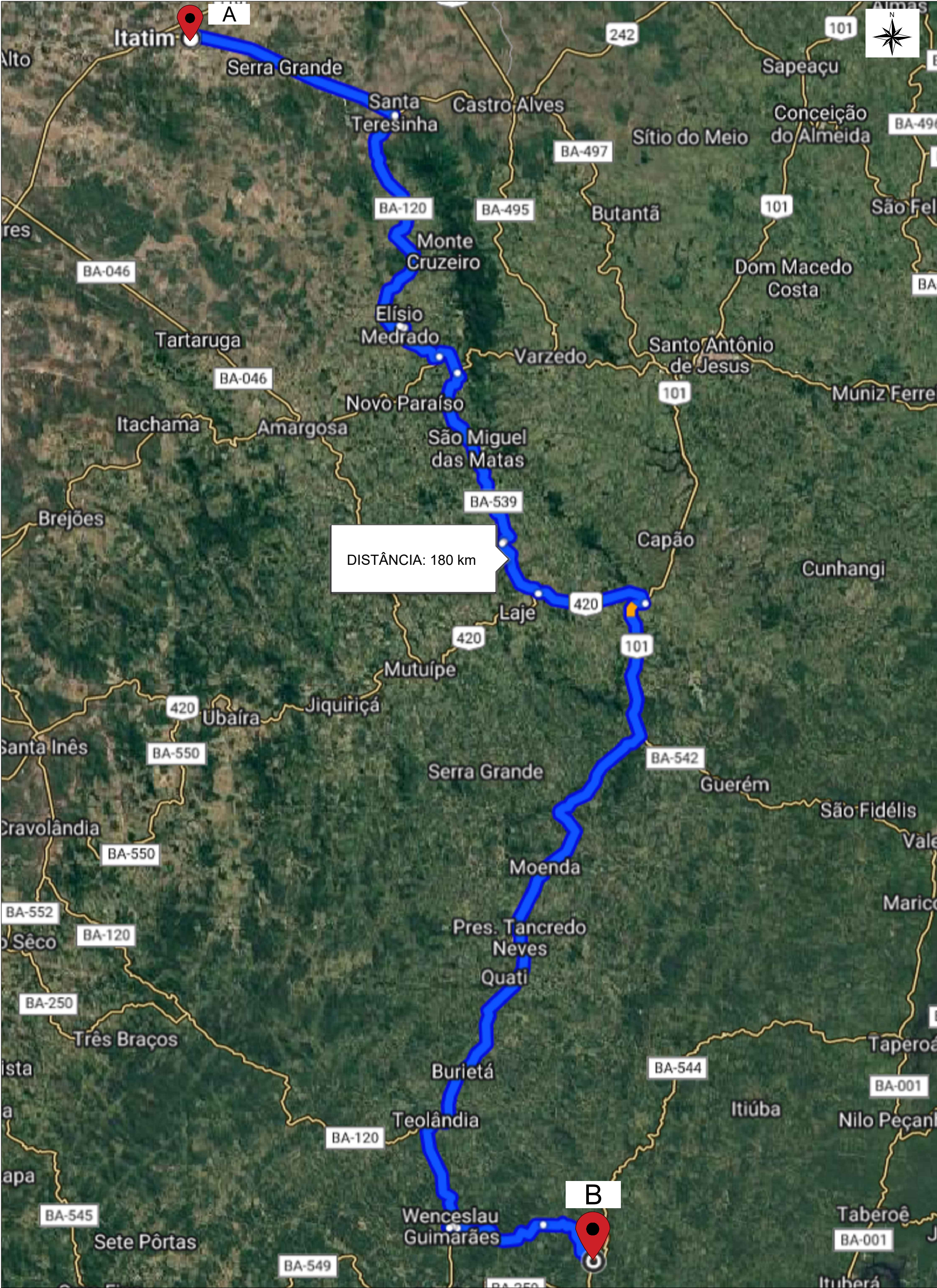

ITATIM X RUA 01

DISTÂNCIA TRECHO TOTAL: 180 km

ITATIM

A 12°42'28.6"S
39°41'48.3"W

RUA 01

B 13°42'57.9"S
39°21'34.2"W

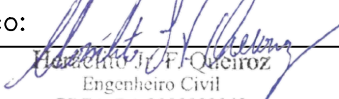
Responsável Técnico: 
Heráclito A. F. Queiroz
Engenheiro Civil
CREA-BA 3000022940

Proprietário: _____

NOTAS							
N°	DISCRIMINAÇÃO:						
1							
2							
3							
REVISÃO							
Nº	DISCRIMINAÇÃO:		PROJETISTA		APROVAÇÃO	APROVAÇÃO	DATA
		EXECUÇÃO	VERIFICAÇÃO	APROVAÇÃO			
1							
2							
3							
REVISÃO	DESCRIÇÃO	HERÁCLITO	24/10/2025	HERÁCLITO	24/10/2025	HERÁCLITO	24/10/2025
		EXECUTADO	DATA	VERIFICADO	DATA	APROVADO	DATA
QUADRO DE REVISÕES							
		OBRA: PAVIMENTAÇÃO DE RUAS CONVÊNIO: CAIXA - DEPUTADO F. RAIMUNDO COSTA					
		ASSUNTO: LOCALIZAÇÃO/DISTÂNCIA DA JAZIDA RUA DO GINÁSIO					
DESENHO	PAULO SANTIAGO	DATA	OUTUBRO/2025	PROPRIETÁRIO: PREFEITURA MUNICIPAL DE NILO PEÇANHA			
APROVADO	HERÁCLITO JÚNIOR	DATA	OUTUBRO/2025				
01 - 0001		FOLHA 06		RESP. TÉCNICO: HERÁCLITO JÚNIOR FERREIRA QUEIROZ CREA-BA 3000022940			



1 PLANTA DE LOCALIZAÇÃO SEM ESCALA

REVISÃO	DESCRIÇÃO	HERÁCLITO EXECUTADO	24/10/2025 DATA	HERÁCLITO VERIFICADO	24/10/2025 DATA	HERÁCLITO APROVADO	24/10/2025 DATA
---------	-----------	------------------------	--------------------	-------------------------	--------------------	-----------------------	--------------------

Heráclito J. F. Queiroz
Engenheiro Civil
CREA-BA 3000022940

QUADRO DE REVISÕES

				OBRA: PAVIMENTAÇÃO DE RUAS CONVÊNIO: CAIXA - DEPUTADO F. RAIMUNDO COSTA	
				ASSUNTO: PLANTA DE LOCALIZAÇÃO RUA DE ADRIELE	
DESENHO	PAULO SANTIAGO	DATA	OUTUBRO/2025	PROPRIETÁRIO: PREFEITURA MUNICIPAL DE NILO PEÇANHA	
APROVADO	HERÁCLITO JÚNIOR	DATA	OUTUBRO/2025		
	01 - 0001		FOLHA 01	RESP. TÉCNICO: HERÁCLITO JÚNIOR FERREIRA QUEIROZ CREA-BA 3000022940	

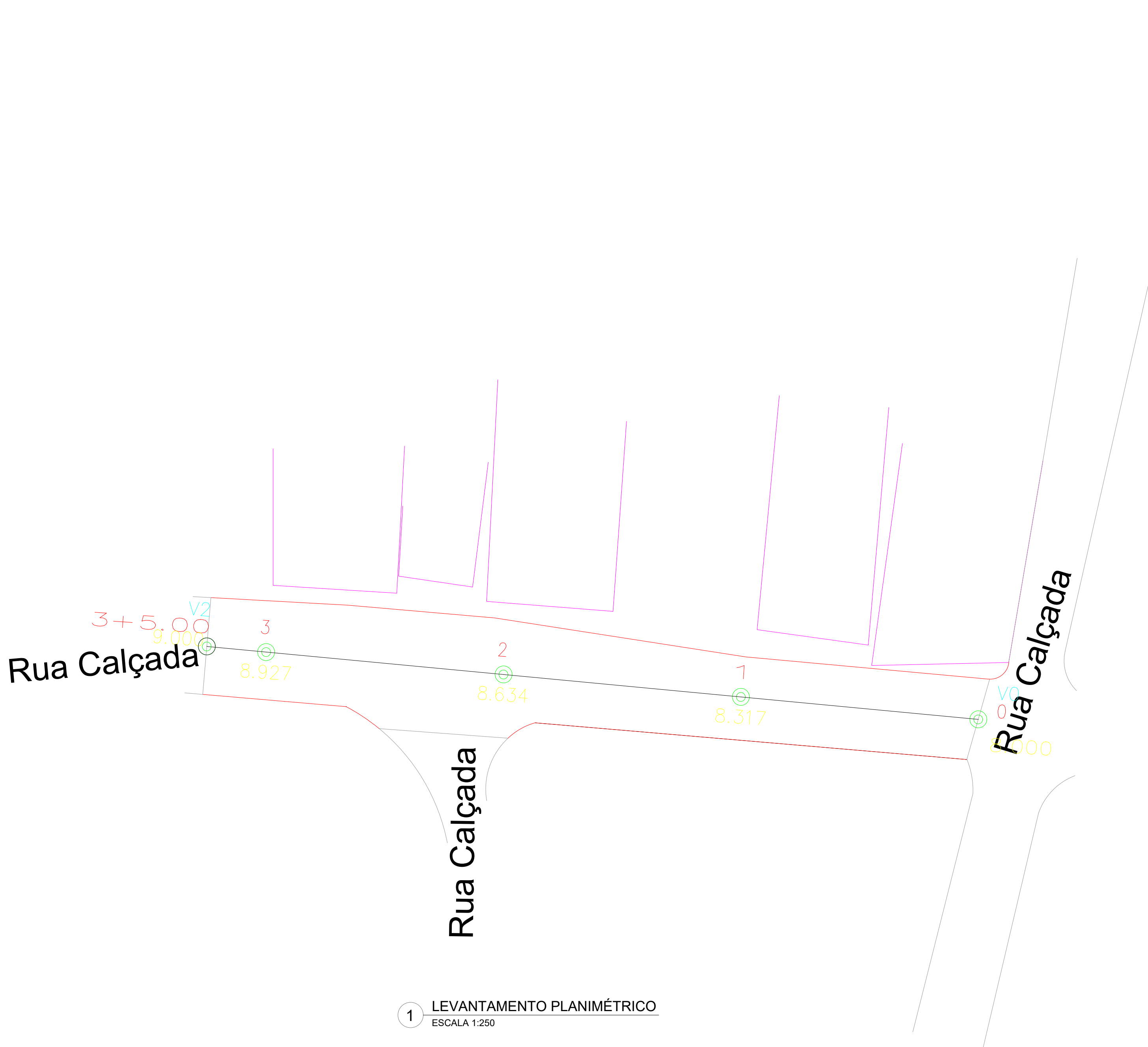

1 LEVANTAMENTO PLANIMÉTRICO
ESCALA 1:250

LEGENDA

Edificação	Curvas de nível 20% 10%	PERFIL/ EIXO	PROJEÇÃO DE CASAS
Poste	Estrada	Lagoa / Tanque	CERCA
Arvore	Corrego / Riacho	Rua Pavimentada	

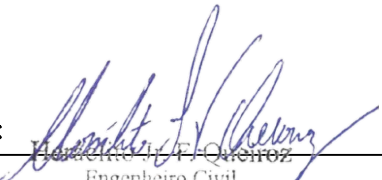
Responsável Técnico: 
Engenheiro Civil
CREA-BA 3000022940

Proprietário: _____

NOTAS							
Nº	DISCRIMINAÇÃO:						
1							
2							
3							
REVISÃO							
Nº	DISCRIMINAÇÃO:		PROJETISTA		APROVAÇÃO	APROVAÇÃO	DATA
		EXECUÇÃO	VERIFICAÇÃO	APROVAÇÃO			
1							
2							
3							
REVISÃO	DESCRIÇÃO			HERÁCLITO EXECUTADO	24/10/2025 DATA	HERÁCLITO VERIFICADO	24/10/2025 DATA

QUADRO DE REVISÕES							
				OBRA: PAVIMENTAÇÃO DE RUAS CONVÊNIO: CAIXA - DEPUTADO F. RAIMUNDO COSTA			
				ASSUNTO: LEVANTAMENTO PLANIMÉTRICO RUA DE ADRIELE			
DESENHO	PAULO SANTIAGO	DATA	OUTUBRO/2025	PROPRIETÁRIO: PREFEITURA MUNICIPAL DE NILO PEÇANHA			
APROVADO	HERÁCLITO JÚNIOR	DATA	OUTUBRO/2025				
01 - 0001				FOLHA 02			
				RESP. TÉCNICO: HERÁCLITO JÚNIOR FERREIRA QUEIROZ CREA-BA 3000022940			



1

LEVANTAMENTO ALTIMÉTRICO

SEM ESCALA

Responsável Técnico:



Raimundo Costa
Engenheiro Civil
CREA-BA 300022940

Proprietário:

NOTAS									
Nº	DISCRIMINAÇÃO:								
1									
2									
3									

REVISÃO							
Nº	DISCRIMINAÇÃO:	PROJETISTA		APROVAÇÃO		DATA	
		EXECUÇÃO	VERIFICAÇÃO	APROVAÇÃO	VERIFICADO	APPROVADO	DATA
1							
2							
3							

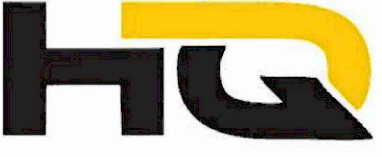
REVISÃO	DESCRIÇÃO	EXECUTADO	DATA	VERIFICADO	DATA	APROVADO	DATA

QUADRO DE REVISÕES			
	OBRA: PAVIMENTAÇÃO DE RUAS CONVÊNIO: CAIXA - DEPUTADO F. RAIMUNDO COSTA		
	ASSUNTO: LEVANTAMENTO ALTIMÉTRICO RUA DE ADRIELE		
DESENHO	PAULO SANTIAGO	DATA	OUTUBRO/2025
APROVADO	HERÁCLITO JÚNIOR	DATA	OUTUBRO/2025
01 - 0001		FOLHA 03	
		PROPRIETÁRIO: PREFEITURA MUNICIPAL DE NILO PEÇANHA RESP. TÉCNICO: HERÁCLITO JÚNIOR FERREIRA QUEIROZ CREA-BA 300022940	

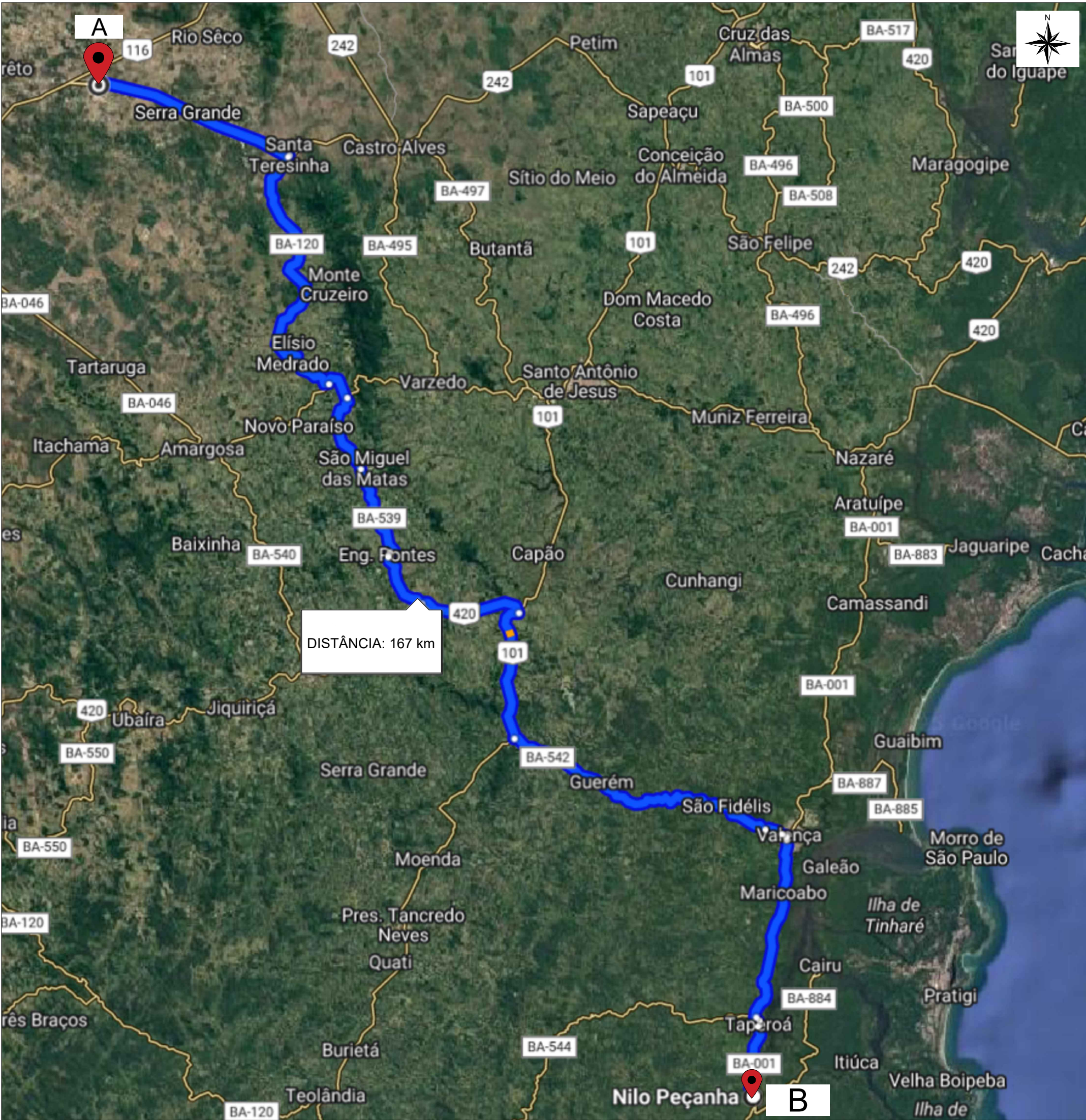

ITATIM X RUA DE ADRIELE

DISTÂNCIA TRECHO TOTAL: 167 km

ITATIM
A
12°42'28.6"S
39°41'48.3"W
RUA DE ADRIELE
B
13°35'59.6"S
39°06'21.6"W

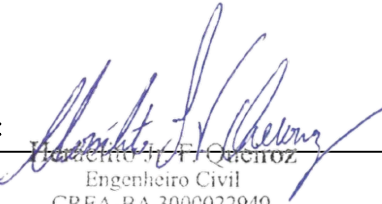
Responsável Técnico: 
Engenheiro Civil
CREA-BA 3000022940
Proprietário:

NOTAS							
N°	DISCRIMINAÇÃO:						
1							
2							
3							
REVISÃO							
Nº	DISCRIMINAÇÃO:		PROJETISTA		APROVAÇÃO	APROVAÇÃO	DATA
		EXECUÇÃO	VERIFICAÇÃO	APROVAÇÃO			
1							
2							
3							
REVISÃO	DESCRIÇÃO	HERÁCLITO	24/10/2025	HERÁCLITO	24/10/2025	HERÁCLITO	24/10/2025
		EXECUTADO	DATA	VERIFICADO	DATA	APROVADO	DATA
QUADRO DE REVISÕES							
		OBRA: PAVIMENTAÇÃO DE RUAS CONVÊNIO: CAIXA - DEPUTADO F. RAIMUNDO COSTA					
		ASSUNTO: LOCALIZAÇÃO/DISTÂNCIA DA JAZIDA RUA DE ADRIELE					
DESENHO	PAULO SANTIAGO	DATA	OUTUBRO/2025	PROPRIETÁRIO: PREFEITURA MUNICIPAL DE NILO PEÇANHA			
APROVADO	HERÁCLITO JÚNIOR	DATA	OUTUBRO/2025				
	01 - 0001		FOLHA	RESP. TÉCNICO: HERÁCLITO JÚNIOR FERREIRA QUEIROZ CREA-BA 3000022940			
			06				

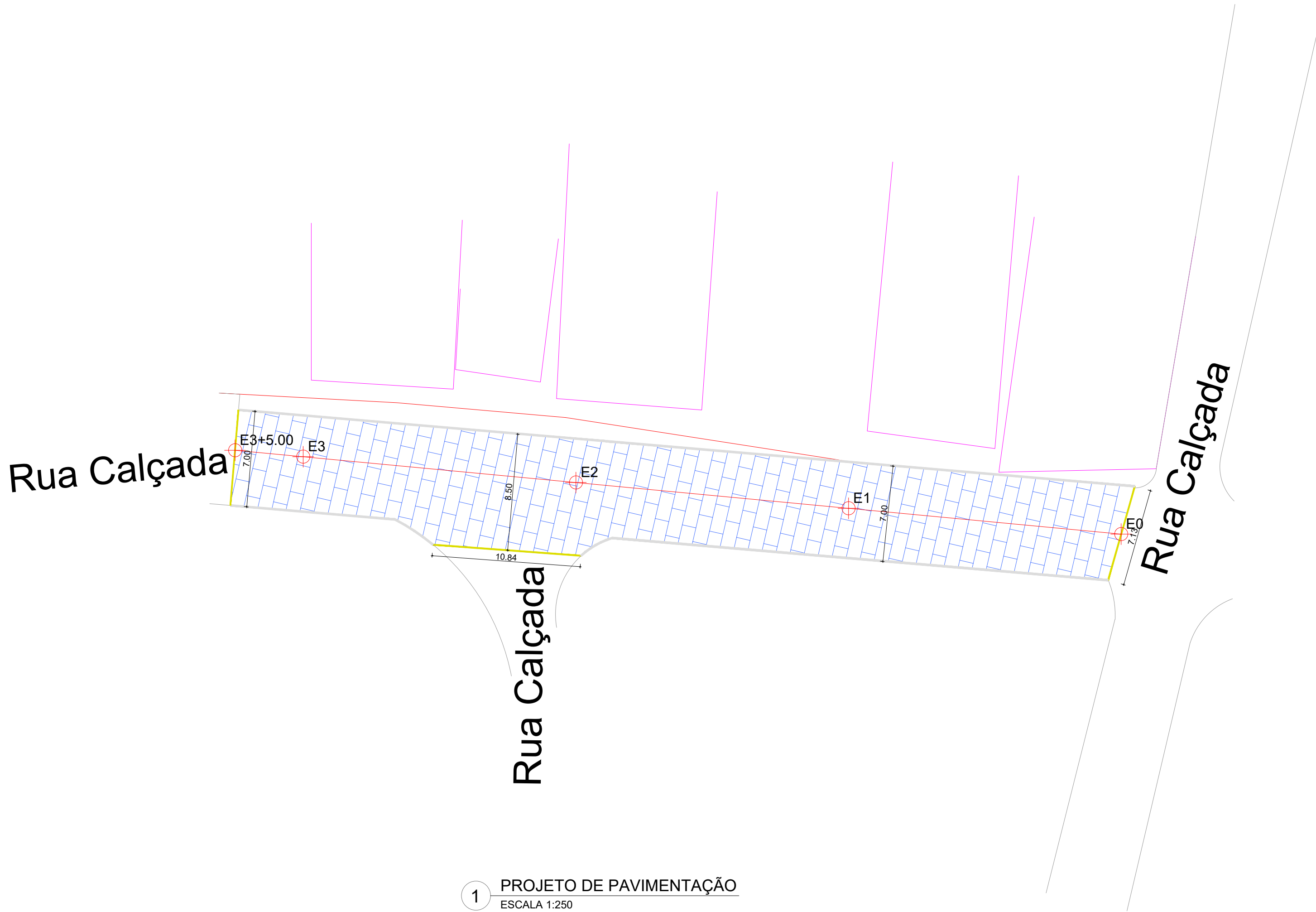

1 PROJETO DE PAVIMENTAÇÃO
ESCALA 1:250



2 DET. MEIO FIO
SEM ESCALA

SEÇÃO TIPO DO PAVIMENTO
SEM ESCALA

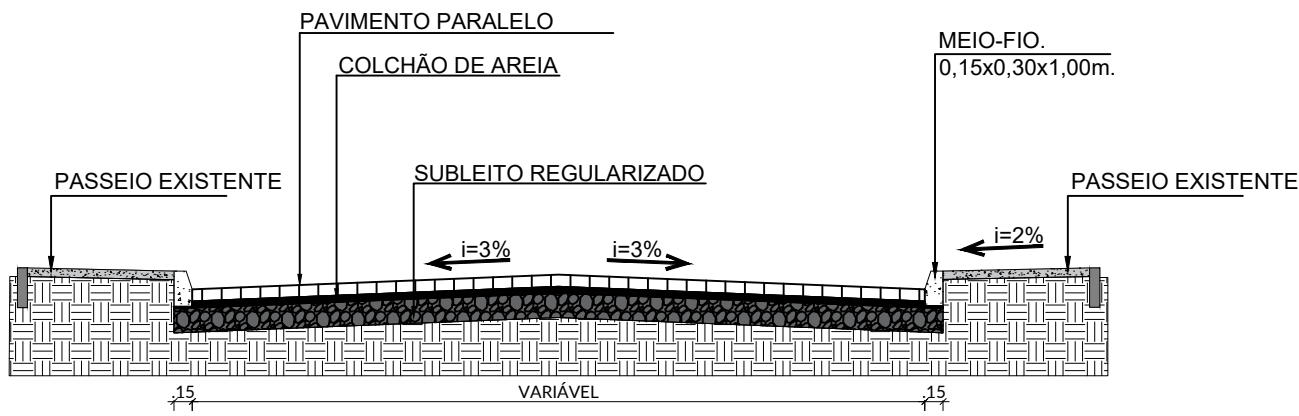

- PAVIMENTO PARALELO
- BASE EM BRITA GRADUADA SIMPLES, e=20cm.
- COLCHÃO DE AREIA
- SUBLEITO REGULARIZADO.
- PISO EM CONCRETO NÃO ARMADO, e=7cm.

3 SEÇÃO TRANSVERSAL TIPO
SEM ESCALA

DETALHE TIPO - CINTA DE CONFINAMENTO
SEM ESCALA

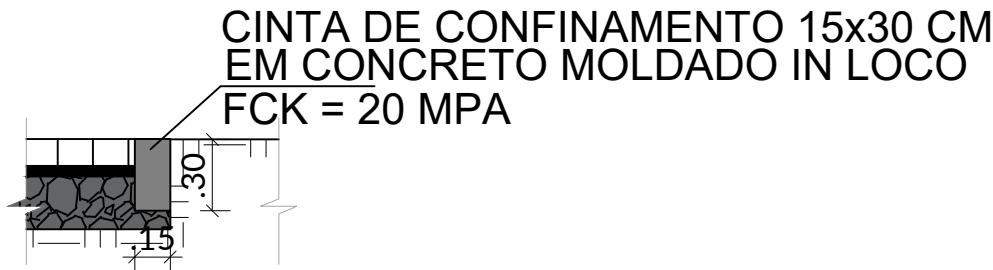

QUADRO DE ÁREAS				
EIXO	EXTENSÃO (m)	LARGURA DA PISTA (m)	ÁREA DA PISTA (m²)	EXTENSÃO DE MEIO FIO (m)
RUA DE ADRIELE	65.00	7.31	475.30	157.77
TOTAL	65.00		475.30	157.77

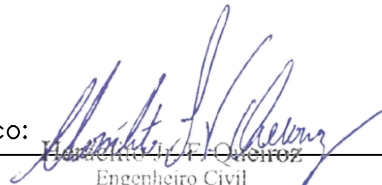
Responsável Técnico: 
Engenheiro Civil
CREA-BA 3003022940

Proprietário: _____

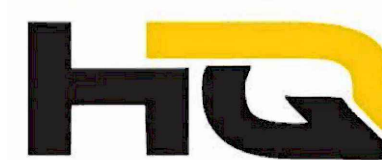
NOTAS									
N°	DISCRIMINAÇÃO:								
1									
2									
3									
REVISÃO									
N°	DISCRIMINAÇÃO:	PROJETISTA		APPROVAÇÃO	APPROVAÇÃO	APPROVAÇÃO	DATA		
		EXECUÇÃO	VERIFICAÇÃO						
1									
2									
3									
REVISÃO	DESCRIÇÃO			HERÁCLITO	24/10/2025	HERÁCLITO	24/10/2025	HERÁCLITO	24/10/2025
				EXECUTADO	DATA	VERIFICADO	DATA	APPROVADO	DATA
QUADRO DE REVISÕES									
				OBRA: PAVIMENTAÇÃO DE RUAS CONVÊNIO: CAIXA - DEPUTADO F. RAIMUNDO COSTA					
				ASSUNTO: PROJETO DE PAVIMENTAÇÃO RUA DE ADRIELE					
DESENHO	PAULO SANTIAGO		DATA	OUTUBRO/2025					
APROVADO	HERÁCLITO JÚNIOR		DATA	OUTUBRO/2025					
01 - 0001				FOLHA 04					

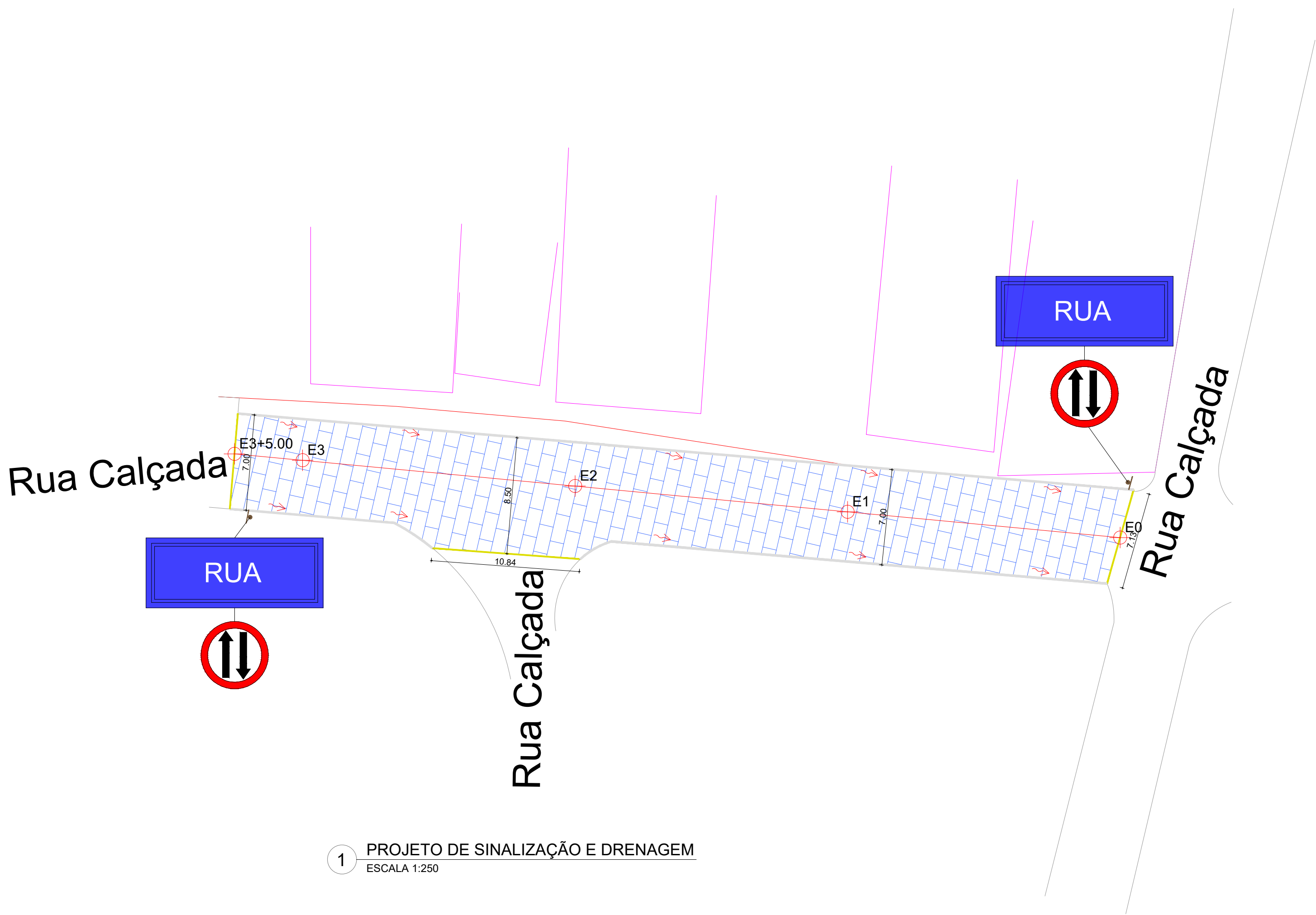

SINALIZAÇÃO VERTICAL		
DESCRIÇÃO	QUANT. (un)	ÁREA TOTAL (m²)
PIVL	2	0.23
R-28	2	0.39
TOTAL	4	0.62

REPRESENTAÇÃO:	SIGNIFICADO:
RUA	NOME DE RUA
PARE	PARADA OBRIGATORIA
30	VELOCIDADE MÁXIMA PERMITIDA
↑↓	DUPLO SENTIDO
↑↓	SENTIDO DO FLUXO

PLACAS DE REGULAMENTAÇÃO PROJETADAS		
R-1 PARE Parada obrigatória L=350mm	R-19 30 km/h Velocidade máxima permitida Ø=500mm	R-28 ↑↓ Duplo sentido de circulação Ø=450mm

DETALHE DA ESTRUTURA DAS PLACAS	
Ø=50 DIMENSÕES EM cm	VERMELHO BRANCO SÍMBOLOS PRETOS

POSICIONAMENTO TRANSVERSAL DAS PLACAS	
PISTA	PASSEIO

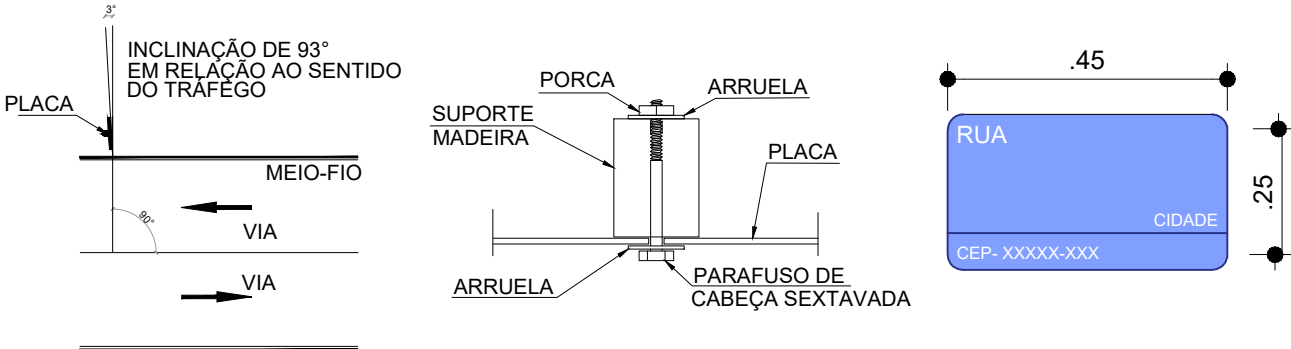

DET. FIXAÇÃO - PLACAS

DET. PLACA DE SINALIZAÇÃO

SARJETA COM MESMO MATERIAL DA PAVIMENTAÇÃO

Responsável Técnico: 
Engenheiro Civil
CREA-BA 3000022940

Proprietário:

NOTAS										
N°	DISCRIMINAÇÃO:									
1										
2										
3										
REVISÃO										
N°	DISCRIMINAÇÃO:			EXECUÇÃO	PROJETISTA VERIFICAÇÃO	APPROVAÇÃO	APPROVAÇÃO	APPROVAÇÃO	DATA	
1										
2										
3										
REVISÃO:	DESCRÇÃO				HERÁCLITO EXECUTADO	24/10/2025 DATA	HERÁCLITO VERIFICADO	24/10/2025 DATA	HERÁCLITO APROVADO	24/10/2025 DATA
QUADRO DE REVISÕES										
				OBRA: PAVIMENTAÇÃO DE RUAS CONVÊNIO: CAIXA - DEPUTADO F. RAIMUNDO COSTA						
				ASSUNTO: PROJETO DE SINALIZAÇÃO E DRENAGEM RUA DE ADRIELE						
DESENHO	PAULO SANTIAGO		DATA	OUTUBRO/2025	PROPRIETÁRIO: PREFEITURA MUNICIPAL DE NILO PEÇANHA					
APROVADO	HERÁCLITO JÚNIOR		DATA	OUTUBRO/2025	RESP. TÉCNICO: HERÁCLITO JÚNIOR FERREIRA QUEIROZ CREA-BA 3000022940					
01 - 0001				FOLHA 05						



1 PLANTA DE LOCALIZAÇÃO
SEM ESCALA

REVISÃO	DESCRIÇÃO	HERÁCLITO JÚNIOR FERREIRA QUEIROZ	HERÁCLITO EXECUTADO	24/10/2025 DATA	HERÁCLITO VERIFICADO	24/10/2025 DATA	HERÁCLITO APROVADO	24/10/2025 DATA
---------	-----------	-----------------------------------	---------------------	-----------------	----------------------	-----------------	--------------------	-----------------

Engenheiro Civil
CREA-BA 3000022940

QUADRO DE REVISÕES

				OBRA: PAVIMENTAÇÃO DE RUAS CONVÊNIO: CAIXA - DEPUTADO F. RAIMUNDO COSTA			
				ASSUNTO: PLANTA DE LOCALIZAÇÃO R. 23 DE ABRIL E R. DA RODOVIÁRIA			
DESENHO	PAULO SANTIAGO	DATA	OUTUBRO/2025	PROPRIETÁRIO: PREFEITURA MUNICIPAL DE NILO PEÇANHA			
APROVADO	HERÁCLITO JÚNIOR	DATA	OUTUBRO/2025	RESP. TÉCNICO: HERÁCLITO JÚNIOR FERREIRA QUEIROZ CREA-BA 3000022940			
01 - 0001			FOLHA				
			01				

N = 8495750

N = 8495700

N = 8495650

N = 8495600

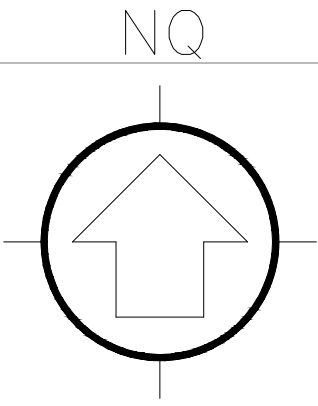

LEGENDA

Edificação

Poste

Arvore

Curvas de nível

Estrada

Corrego / Riacho

PERFIL/ EIXO

Lagoa / Tanque

Rua Pavimentada

PROJEÇÃO DE CASAS

CERCA

Escola Municipal
Helenilda Maria
Tonete Guimarães

1 LEVANTAMENTO PLANIMÉTRICO
SEM ESCALA

Responsável Técnico: 
Engenheiro Civil
CREA-BA 3000022940

Proprietário: _____

NOTAS	
Nº	DISCRIMINAÇÃO:
1	
2	
3	

REVISÃO						
Nº	DISCRIMINAÇÃO:	PROJETISTA		APROVAÇÃO		DATA
		EXECUÇÃO	VERIFICAÇÃO	APROVAÇÃO	APROVAÇÃO	
1						
2						
3						

REVISÃO	DESCRIÇÃO	EXECUTADO	DATA	VERIFICADO	DATA	APROVADO	DATA
---------	-----------	-----------	------	------------	------	----------	------



OBRA: PAVIMENTAÇÃO DE RUAS
CONVÊNIO: CAIXA - DEPUTADO F. RAIMUNDO COSTA

ASSUNTO: LEVANTAMENTO PLANIMÉTRICO
R. 23 DE ABRIL E R. DA RODOVIÁRIA

DESENHO	PAULO SANTIAGO	DATA	OUTUBRO/2025
APROVADO	HERÁCLITO JÚNIOR	DATA	OUTUBRO/2025
01 - 0001		FOLHA	02

RESP. TÉCNICO: HERÁCLITO JÚNIOR FERREIRA QUEIROZ
CREA-BA 3000022940

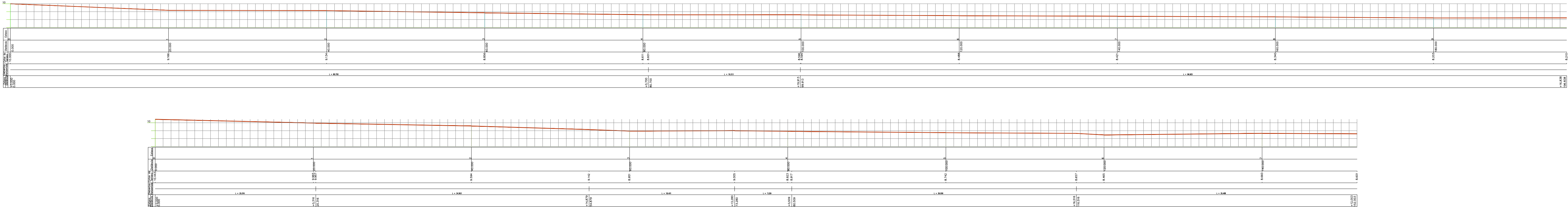

1 LEVANTAMENTO ALTIMÉTRICO
SEM ESCALA

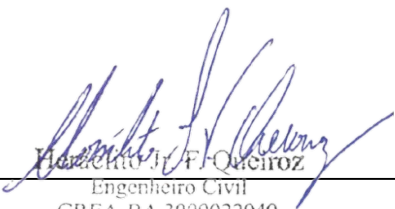
Responsável Técnico: 
CREA-BA 3000022940

Proprietário: _____

NOTAS									
N°	DISCRIMINAÇÃO:								
1									
2									
3									
REVISÃO									
N°	DISCRIMINAÇÃO:	EXECUÇÃO	PROJETISTA VERIFICAÇÃO	APPROVAÇÃO	APPROVAÇÃO	APPROVAÇÃO	DATA		
1									
2									
3									
REVISÃO	DESCRIÇÃO			HERÁCLITO EXECUTADO	24/10/2025 DATA	HERÁCLITO VERIFICADO	24/10/2025 DATA	HERÁCLITO APROVADO	24/10/2025 DATA
QUADRO DE REVISÕES									
				OBRA: PAVIMENTAÇÃO DE RUAS CONVÊNIO: CAIXA - DEPUTADO F. RAIMUNDO COSTA					
				ASSUNTO: LEVANTAMENTO ALTIMÉTRICO R. 23 DE ABRIL E R. DA RODOVIÁRIA					
DESENHO	PAULO SANTIAGO	DATA	OUTUBRO/2025	PROPRIETÁRIO: PREFEITURA MUNICIPAL DE NILO PEÇANHA RESP. TÉCNICO: HERÁCLITO JÚNIOR FERREIRA QUEIROZ CREA-BA 3000022940					
APROVADO	HERÁCLITO JÚNIOR	DATA	OUTUBRO/2025						
01 - 0001				FOLHA 03					

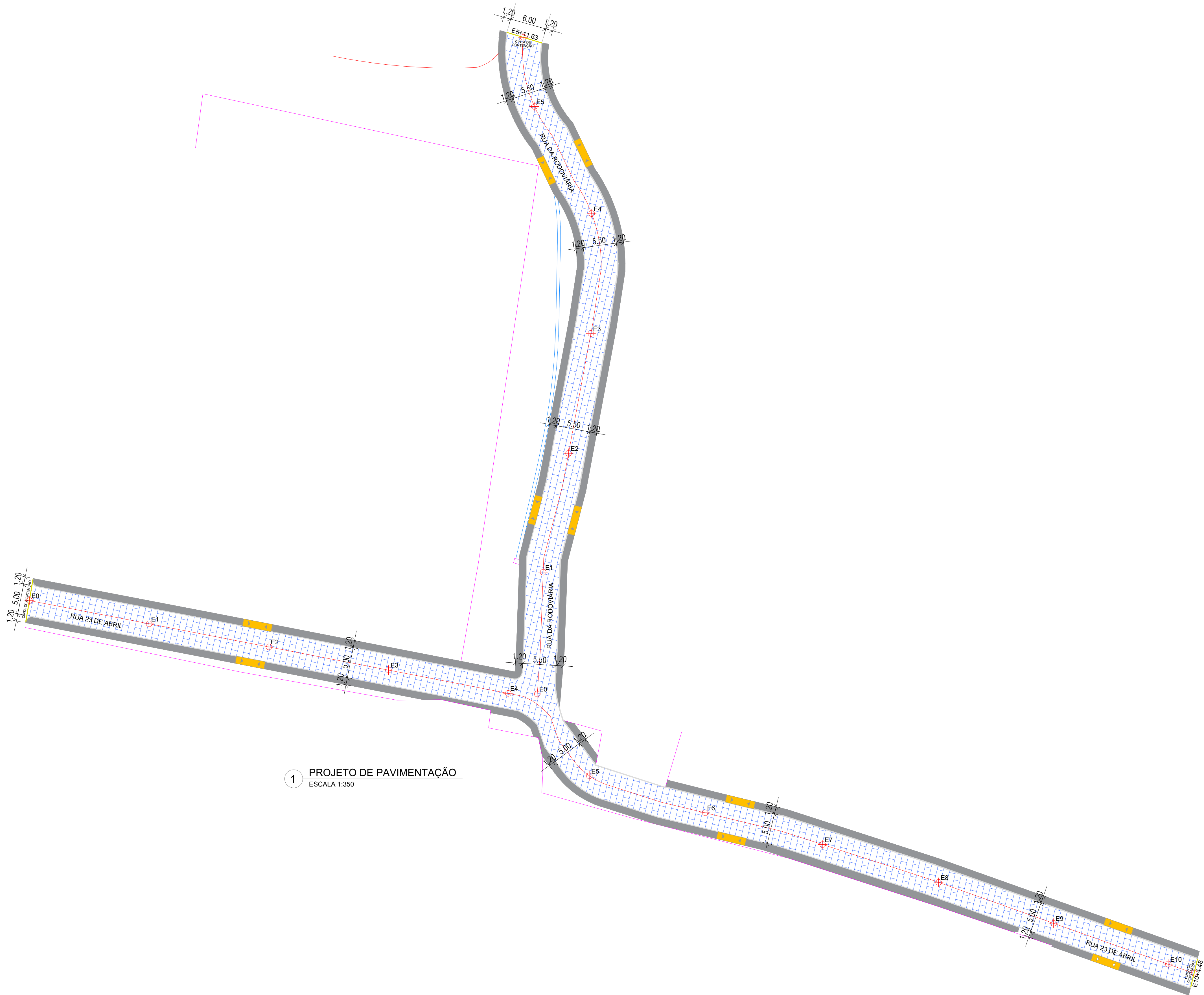

1 PROJETO DE PAVIMENTAÇÃO
ESCALA 1:350

SEÇÃO TIPO DO PAVIMENTO
SEM ESCALA

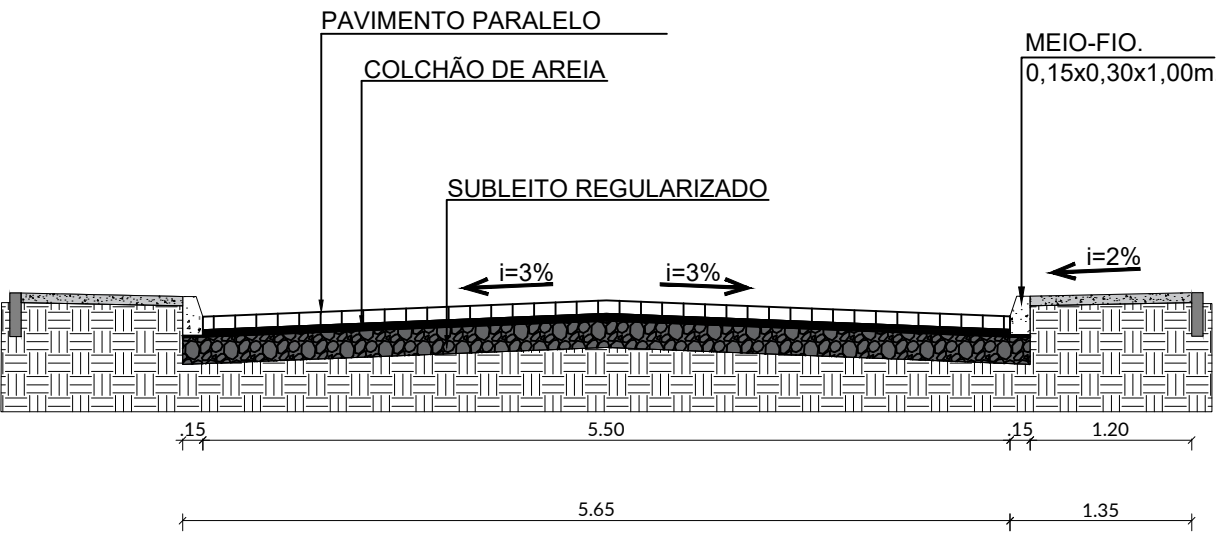

- PAVIMENTO PARALELO
- BASE EM BRITA GRADUADA SIMPLES, e=20cm.
- COLCHÃO DE AREIA
- SUBLEITO REGULARIZADO.
- PISO EM CONCRETO NÃO ARMADO, e=7cm.

DETALHE TIPO - CINTA DE CONFINAMENTO
SEM ESCALA

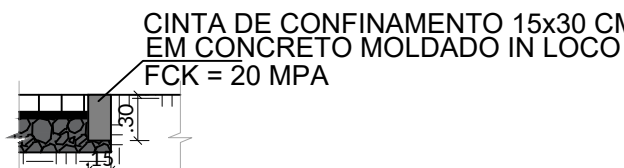

DETALHE TIPO - JUNTAS PLÁSTICAS
SEM ESCALA

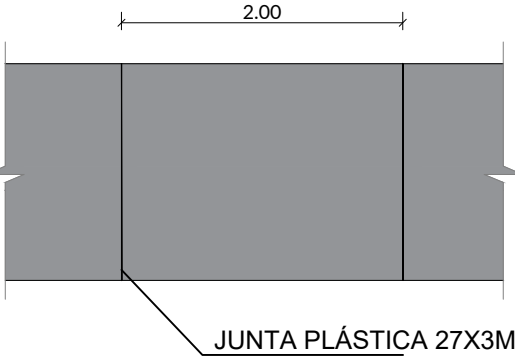

DETALHE TIPO - MINI GUIA
SEM ESCALA

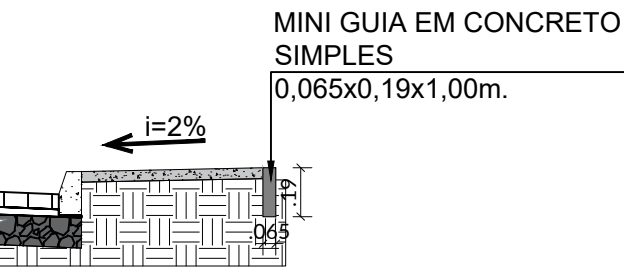

DETALHE TIPO - RAMPA DE ACESSIBILIDADE
SEM ESCALA

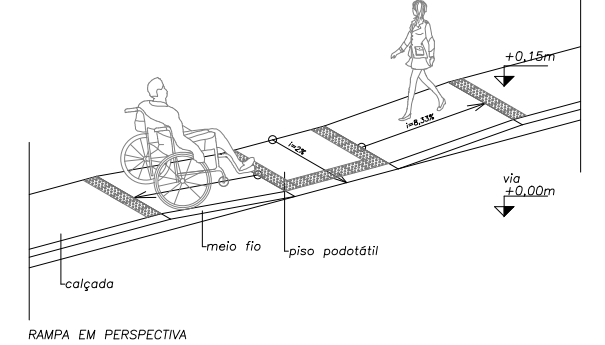
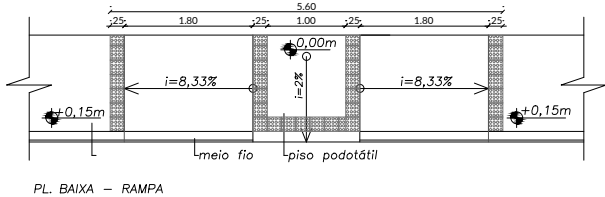

DET. MEIO FIO
SEM ESCALA

QUADRO DE ÁREAS						
EIXO	EXTENSÃO (m)	LARGURA DA PISTA (m)	LARGURA DA CALÇADA (m)	ÁREA DA PISTA (m²)	ÁREA DA CALÇADA (m²)	EXTENSÃO DE MEIO FIO (m)
RUA 23 DE ABRIL	204.48	5.00	1.20	1014.37	458.37	408.96
RUA DA RODOVIÁRIA	111.63	5.50	1.20	613.97	263.89	223.88
TOTAL	316.11			1.628.34	722.26	632.84

Responsável Técnico: 
Engenheiro Civil
CREA-BA 3000022940

Proprietário: _____

NOTAS							
Nº	DISCRIMINAÇÃO:						
1							
2							
3							
REVISÃO							
Nº	DISCRIMINAÇÃO:		PROJETISTA		APROVAÇÃO	APROVAÇÃO	DATA
		EXECUÇÃO	VERIFICAÇÃO	APROVAÇÃO			
1							
2							
3							
REVISÃO	DESCRIÇÃO	HERÁCLITO	24/10/2025	HERÁCLITO	24/10/2025	HERÁCLITO	24/10/2025
		EXECUTADO	DATA	VERIFICADO	DATA	APPROVADO	DATA

QUADRO DE REVISÕES			
		OBRA: PAVIMENTAÇÃO DE RUAS CONVÊNIO: CAIXA - DEPUTADO F. RAIMUNDO COSTA	
		ASSUNTO: PROJETO DE PAVIMENTAÇÃO R. 23 DE ABRIL E R. DA RODOVIÁRIA	
DESENHO	PAULO SANTIAGO	DATA	OUTUBRO/2025
APROVADO	HERÁCLITO JÚNIOR	DATA	OUTUBRO/2025
01 - 0001		FOLHA	04
		PROPRIETÁRIO: PREFEITURA MUNICIPAL DE NILO PEÇANHA	
		RESP. TÉCNICO: HERÁCLITO JÚNIOR FERREIRA QUEIROZ CREA-BA 3000022940	

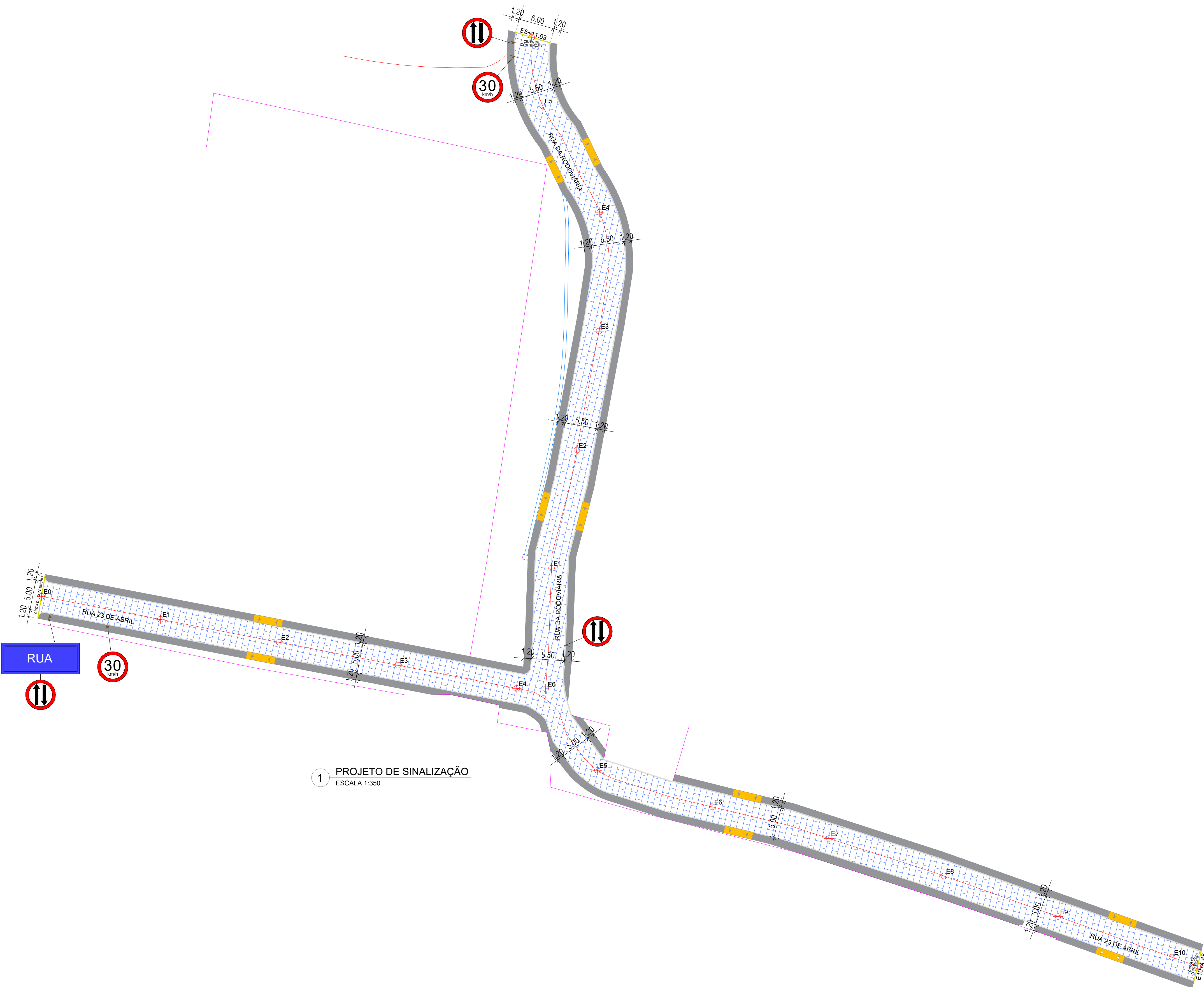

1 PROJETO DE SINALIZAÇÃO
ESCALA 1:350

SINALIZAÇÃO VERTICAL		
DESCRIÇÃO	QUANT. (un)	ÁREA TOTAL (m²)
R-19	2	0.39
PIVL	1	0.11
R-28	3	0.59
TOTAL	6	1.09

SINALIZAÇÃO HORIZONTAL			
DESCRIÇÃO	COMP (m)	LARGURA (m)	ÁREA TOTAL (m²)
PISO TÁTIL DE ALERTA	64,80	0.25	16.20
TOTAL			16.20

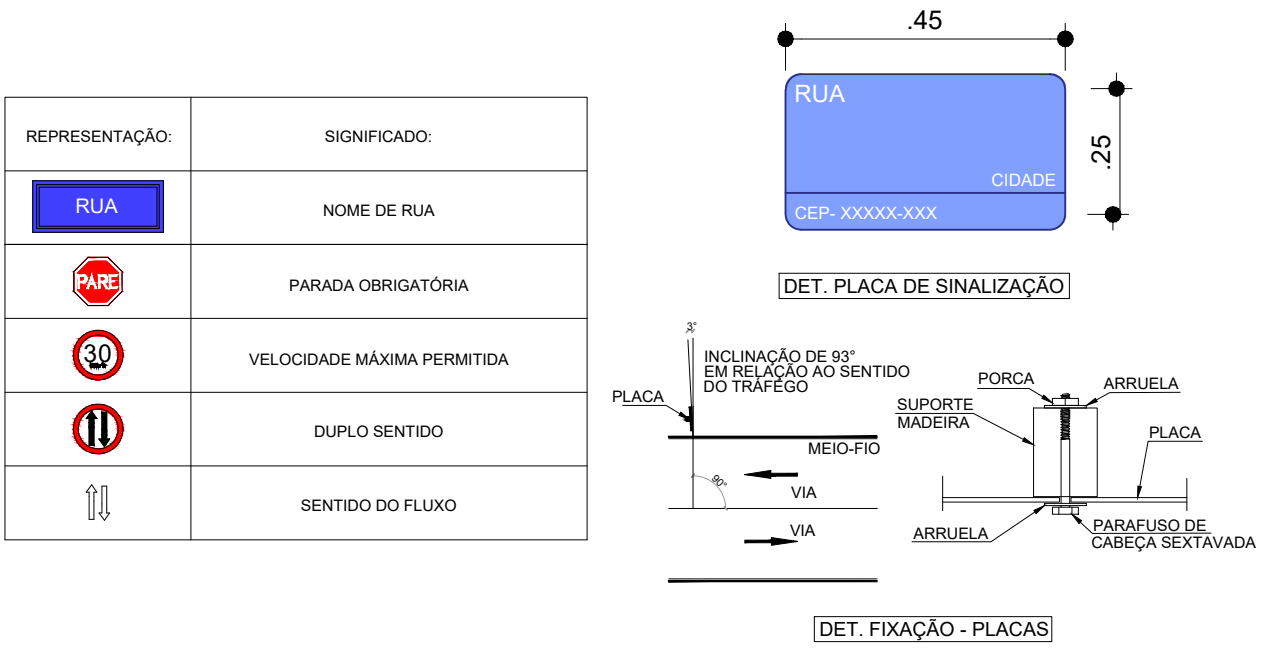

PLACAS DE REGULAMENTAÇÃO PROJETADAS		
R-1 PARE Parada obrigatória L=300mm	R-19 30 Velocidade máxima permitida Ø=500mm	R-28 11 Duplo sentido de circulação Ø=450mm

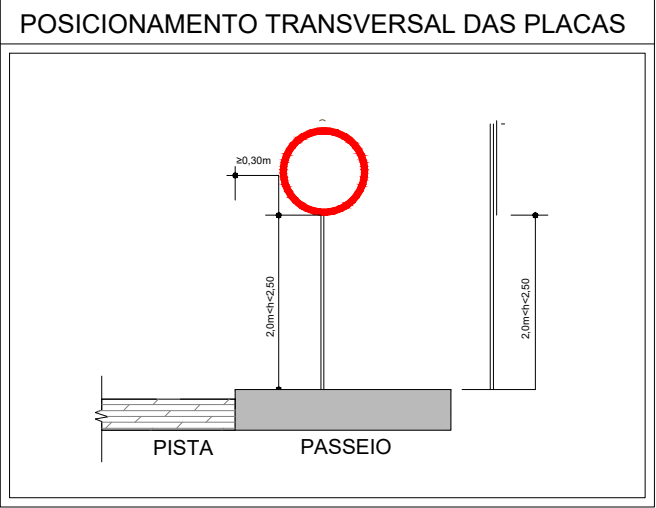
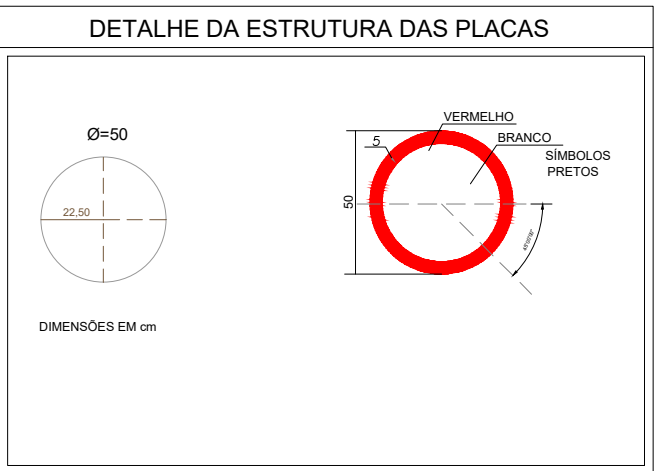

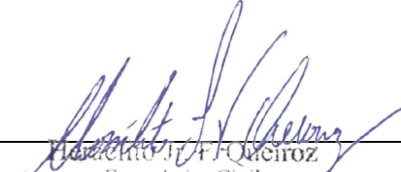
Responsável Técnico: 
Raimundo F. Raimundo Costa
Engenheiro Civil
CREA-BA 3000022940

Proprietário: _____

NOTAS						
Nº	DISCRIMINAÇÃO:					
1						
2						
3						
REVISÃO						
Nº	DISCRIMINAÇÃO:	EXECUÇÃO	PROJETISTA VERIFICAÇÃO	APROVAÇÃO	APROVAÇÃO	DATA
1						
2						
3						
REVISÃO	DESCRIÇÃO		HERÁCLITO EXECUTADO	24/10/2025 DATA	HERÁCLITO APROVADO	24/10/2025 DATA

QUADRO DE REVISÕES			
		OBRA: PAVIMENTAÇÃO DE RUAS CONVÊNIO: CAIXA - DEPUTADO F. RAIMUNDO COSTA	
		ASSUNTO: PROJETO DE SINALIZAÇÃO R. 23 DE ABRIL E R. DA RODOVIA	
DESENHO	PAULO SANTIAGO	DATA	OUTUBRO/2025
APROVADO	HERÁCLITO JÚNIOR	DATA	OUTUBRO/2025
01 - 0001		FOLHA	05
		PROPRIETÁRIO: PREFEITURA MUNICIPAL DE NILO PEÇANHA RESP. TÉCNICO: HERÁCLITO JÚNIOR FERREIRA QUEIROZ CREA-BA 3000022940	

DET. CAIXA DE INSPEÇÃO DE ÁGUAS PLUVIAIS
SEM ESCALA

VISTA SUPERIOR

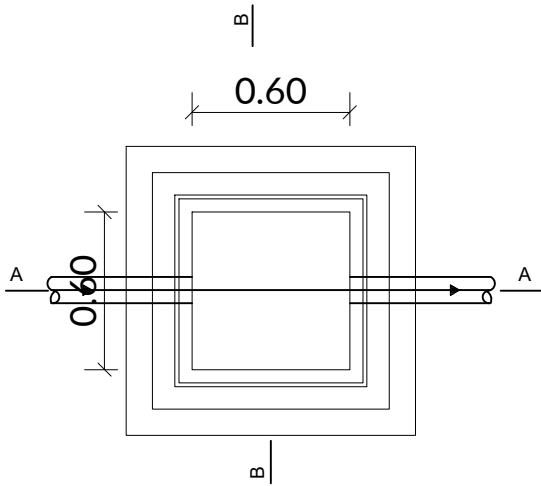

CORTE A-A

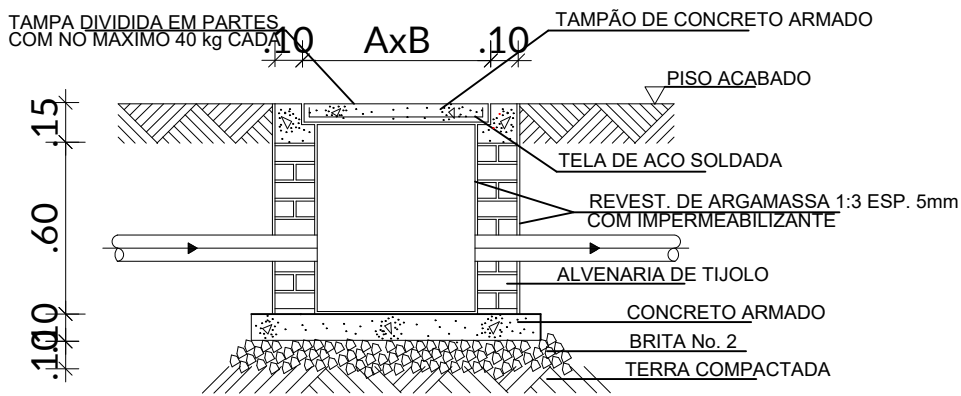

CORTE B-B

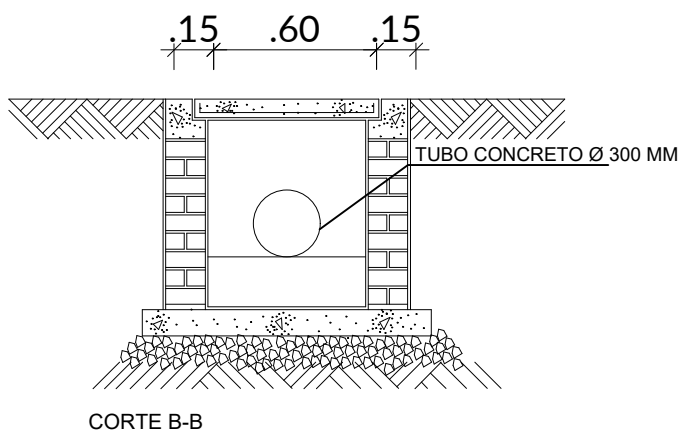

DIMENSÕES PARA CAIXAS DE INSPEÇÃO	
A x B (m)	ALTURA (m)
0,60 x 0,60	0,60

- TUBO CONCRETO Ø300 MM
- SARJETA COM MESMO MATERIAL DA PAVIMENTAÇÃO
- BOCA DE LOBO SIMPLES
- N=1 NÚMERO DE ABERTURAS NA BOCA DE LOBO

Responsável Técnico: 
Engenheiro Civil
CREA-BA 3000022940

Proprietário: _____

NOTAS	
Nº	DISCRIMINAÇÃO:
1	
2	
3	

REVISÃO						
Nº	DISCRIMINAÇÃO:	PROJETISTA	APROVAÇÃO	APROVAÇÃO	APROVAÇÃO	DATA
1						
2						
3						

REVISÃO	DESCRIÇÃO	EXECUTADO	DATA	VERIFICADO	DATA	APROVADO	DATA
---------	-----------	-----------	------	------------	------	----------	------

QUADRO DE REVISÕES			
		OBRA: PAVIMENTAÇÃO DE RUAS CONVÊNIO: CAIXA - DEPUTADO F. RAIMUNDO COSTA	
		ASSUNTO: PROJETO DE DRENAGEM R. 23 DE ABRIL E R. DA RODOVIÁRIA	
DESENHO	PAULO SANTIAGO	DATA	OUTUBRO/2025
APROVADO	HERÁCLITO JÚNIOR	DATA	OUTUBRO/2025
01 - 0001		FOLHA	06
PROPRIETÁRIO: PREFEITURA MUNICIPAL DE NILO PEÇANHA RESP. TÉCNICO: HERÁCLITO JÚNIOR FERREIRA QUEIROZ CREA-BA 3000022940			

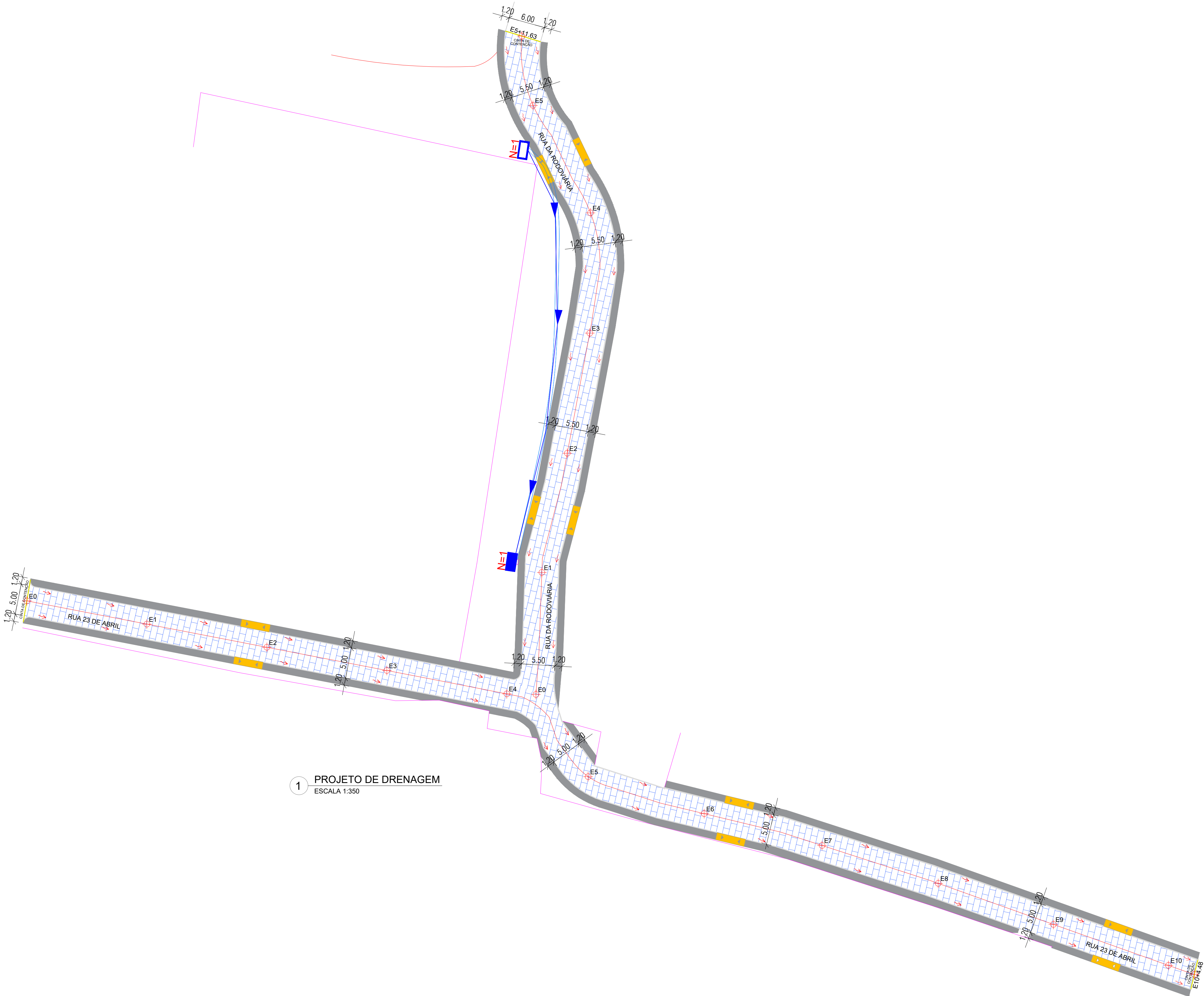

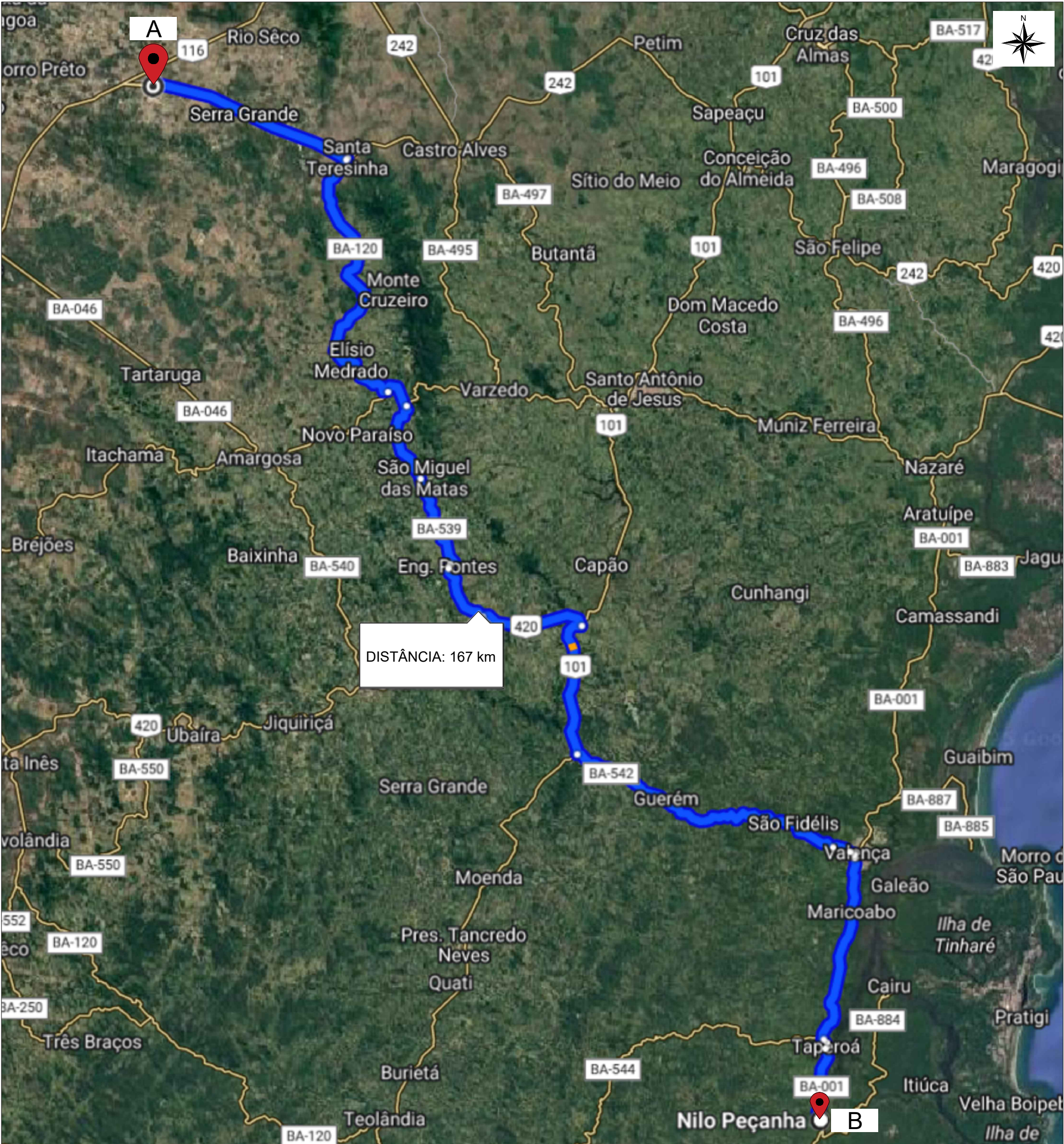

ITATIM X SEDE NILO PEÇANHA

DISTÂNCIA TRECHO TOTAL: 167 km

ITATIM
A
12°42'28.6"S
39°41'48.3"W
SEDE NILO P.
B
13°35'59.6"S
39°06'21.6"W

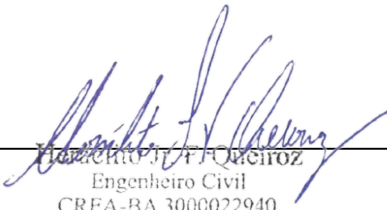
Responsável Técnico: 
Engenheiro Civil
CREA-BA 3000022940
Proprietário:

NOTAS							
N°	DISCRIMINAÇÃO:						
1							
2							
3							
REVISÃO							
Nº	DISCRIMINAÇÃO:		PROJETISTA		APROVAÇÃO	APROVAÇÃO	DATA
		EXECUÇÃO	VERIFICAÇÃO	APROVAÇÃO			
1							
2							
3							
REVISÃO	DESCRIÇÃO	HERÁCLITO	24/10/2025	HERÁCLITO	24/10/2025	HERÁCLITO	24/10/2025
		EXECUTADO	DATA	VERIFICADO	DATA	APROVADO	DATA
QUADRO DE REVISÕES							
		OBRA: PAVIMENTAÇÃO DE RUAS CONVÊNIO: CAIXA - DEPUTADO F. RAIMUNDO COSTA					
		ASSUNTO: LOCALIZAÇÃO/DISTÂNCIA DA JAZIDA R. 23 DE ABRIL E R. DA RODOVIÁRIA					
DESENHO	PAULO SANTIAGO	DATA	OUTUBRO/2025	PROPRIETÁRIO: PREFEITURA MUNICIPAL DE NILO PEÇANHA			
APROVADO	HERÁCLITO JÚNIOR	DATA	OUTUBRO/2025				
01 - 0001		FOLHA 07		RESP. TÉCNICO: HERÁCLITO JÚNIOR FERREIRA QUEIROZ CREA-BA 3000022940			



ESTADO DA BAHIA
PREFEITURA MUNICIPAL DE NILO PEÇANHA
Departamento Municipal de Licitação e Contratos

ANEXO V



ESTADO DA BAHIA
PREFEITURA MUNICIPAL DE NILO PEÇANHA
Departamento Municipal de Licitação e Contratos

MINUTA DE DECLARAÇÃO UNIFICADA

À

Prefeitura Municipal de Nilo Peçanha - BA

Concorrência nº 0__/202__

RAZÃO SOCIAL e CNPJ:

ENDEREÇO:

- 1- DECLARO que a empresa não foi declarada inidônea por nenhum órgão público de qualquer esfera de governo, estando apta a contratar com o poder público, em qualquer de suas esferas;
- 2- DECLARO que em cumprimento do disposto no inciso XXXIII do art. 7º da Constituição Federal, não emprega menores de dezoito anos em trabalho noturno, perigoso ou insalubre e nem menores de dezesseis anos, em qualquer trabalho, salvo na condição de aprendiz, a partir dos quatorze anos de idade, em cumprimento ao que determina a Lei nº 14.133/2021
- 3- DECLARO que nos comprometemo-nos a manter durante a execução do contrato, em compatibilidade com as obrigações assumidas, todas as condições de habilitação e habilitação exigidas na licitação.
- 4- DECLARO, sob as penas da Lei, para os fins requeridos na Lei nº 14.133/2021, que não tem em seu quadro societário e funcional, servidores públicos da contratante exercendo funções de gerência, administração ou tomada de decisão, inclusive de membros de Comissões ou servidores do Município de Nilo Peçanha - BA.
- 5- DECLARO que a empresa cumpre as exigências de reserva de cargos para pessoa com deficiência e para reabilitado da Previdência Social, previstas em lei e em outras normas específicas.
- 6- DECLARO que nos valores propostos estão inclusas todas as despesas com projetos, materiais, mão de obra, despesas diretas e indiretas da obra, impostos e contribuições, encargos e obrigações trabalhistas, fretes, despesas de registros dos contratos de financiamento e de averbação das casas, taxas da Caixa (se for o caso) ou outros órgãos correlatos, seguros obrigatórios e despesas com segurança e conservação após conclusão da obra até a efetiva entrega aos moradores. O valor será composto de acordo com o estabelecido na Tabela SINAPI.
- 7- DECLARO que estamos cientes que respondemos pela veracidade das informações prestadas, na forma da lei.
- 8- DECLARO para os devidos fins que em caso de qualquer comunicação futura referente a este processo licitatório, bem como em caso de eventual contratação, concordo que seja encaminhado para o seguinte endereço:

E-mail:

Telefone: ()

Caso altere o citado e-mail ou telefone comprometo-me em protocolizar pedido de alteração junto ao Gestor de Contratos deste Município, sob pena de ser considerado como intimado nos dados anteriormente fornecidos.

_____, _____ de _____ de 202__.

Assinatura do Responsável Legal da empresa Carimbo do CNPJ da empresa



ESTADO DA BAHIA
PREFEITURA MUNICIPAL DE NILO PEÇANHA
Departamento Municipal de Licitação e Contratos

MODELO DE PROPOSTA DE PREÇOS

À

Prefeitura Municipal de Nilo Peçanha

Concorrência nº 0__/202__

Objeto: Contratação de empresa especializada para _____ no Município de Nilo Peçanha/BA, atendendo o Projeto Básico e seus anexos, elaborados pelo Setor de Engenharia e SEMTTER.

A empresa _____, inscrita no CNPJ/CPF sob n.º _____, estabelecida na _____, n.º _____, bairro _____, CEP _____, cidade de _____, telefone _____, email _____, atendendo à convocação veiculada para o Processo Licitatório **Concorrência nº 0__/202__**, vem apresentar sua proposta de preços conforme especificações e detalhes apresentados na planilha em anexo.

Declaramos que:

- ✓ Assumindo inteira responsabilidade por quaisquer erros ou omissões que venham a ser verificados na sua preparação.
- ✓ Nos preços propostos estão incluídas todas as parcelas relativas aos custos da prestação dos serviços, taxas, impostos e demais encargos incidentes, constituindo-se, portanto, na única remuneração devida pelo contratante para execução completa do contrato.
- ✓ Nos preços propostos não possuem alternativas ou qualquer outra condição que induza o julgamento a ter mais de um resultado.
- ✓ Nossa proposta tem prazo de validade de 60 (sessenta) dias corridos, a contar da data de sua apresentação.
- ✓ Que a proposta apresentada contempla todas as despesas necessárias para a prestação dos serviços ou fornecimento dos produtos objeto desta licitação, exceto aquelas expressamente estabelecidas no ato convocatório, sendo de exclusiva responsabilidade da contratada, inclusive, as despesas com os profissionais envolvidos tais como: transporte, alimentação, proventos, encargos sociais, impostos, taxas, tributos, emolumentos, contribuições sociais, fiscais, para-fiscais, seguros e demais despesas inerentes, devendo o preço ofertado corresponder, rigorosamente, às especificações do objeto licitado, não cabendo quaisquer reivindicações devidas a erros nessa avaliação, para efeito de solicitar revisão de preços por recolhimentos determinados pela autoridade competente.
- ✓ Os preços permanecerão fixos e irrevogáveis por todo o período de execução do contrato, até o prazo máximo de 12 meses a contar da data de apresentação da proposta de preços, que será a mesma data de abertura da licitação.
- ✓ O nosso preço global foi elaborado de acordo com os valores indicados na proposta anexa, que faz parte integrante da presente carta proposta, como se nela estivesse transcrita, totalizando o valor GLOBAL de R\$ _____(_____)
- ✓ Declaração de que se responsabiliza pela execução dos serviços e serviços e pela fiel



ESTADO DA BAHIA
PREFEITURA MUNICIPAL DE NILO PEÇANHA
Departamento Municipal de Licitação e Contratos

observância das especificações técnicas.

- ✓ Declaração de que executará os serviços num prazo, conforme o Cronograma físico-financeiro, contados da Autorização para início das obras fornecido pela Contratante.
- ✓ Cronograma físico-financeiro, contendo as etapas de execução e as respectivas parcelas de pagamento bem definidas, assinado, também, por técnico legalmente habilitado.

Cidade, data, Assinatura e identificação.

OBSERVAÇÃO 1: A PROPOSTA DEVERÁ SE ACOMPANHADA DAS PLANILHAS ANEXAS AO EDITAL;

OBSERVAÇÃO 2: A PROPOSTA DEVERÁ SER ACOMPANHADA DE PLANILHA DE COMPOSIÇÃO DOS CUSTOS UNITÁRIOS.

OBSERVAÇÃO 3: A PROPOSTA DEVERÁ SER ACOMPANHADA DE PLANILHA DE COMPOSIÇÕES AUXILIARES.



ESTADO DA BAHIA
PREFEITURA MUNICIPAL DE NILO PEÇANHA
Departamento Municipal de Licitação e Contratos

ANEXO VI



ESTADO DA BAHIA
PREFEITURA MUNICIPAL DE NILO PEÇANHA
Departamento Municipal de Licitação e Contratos

MINUTA DE TERMO DE CONTRATO

CONTRATO Nº _____

CONTRATO DE _____ - QUE
ENTRE SI CELEBRAM A PREFEITURA MUNICIPAL DE NILO
PEÇANHA E A EMPRESA _____.

A PREFEITURA MUNICIPAL DE NILO PEÇANHA, pessoa jurídica de direito público interno, inscrita no CNPJ/MF nº _____, situada na _____, nº s/n, Centro, CEP _____, na cidade de Nilo Peçanha-BR, fone _____, neste ato representado por sua Prefeita Municipal _____, doravante designada CONTRATANTE, e a empresa _____, inscrita no CNPJ sob nº _____, estabelecida na _____, nº _____, bairro _____, CEP _____, cidade de _____, doravante denominada CONTRATADA, resolvem celebrar o presente contrato de _____, celebrado por força do presente instrumento e de conformidade com o disposto na Lei nº 14.133/2021, vinculando-se ao processo de **CONCORRÊNCIA Nº 0__/202__**, mediante as seguintes cláusulas e condições:

CLÁUSULA PRIMEIRA – OBJETO

- 1.1. Constitui objeto do presente contrato _____, atendendo o Termo de Referência/Projeto Básico e seus anexos, elaborados pelo Setor de Engenharia, de acordo com a proposta do contratado que para todos os efeitos integra este contrato como se transcrita fosse, apresentados na forma de anexo único ao presente contrato, consoante às condições estabelecidas no edital do **CONCORRÊNCIA Nº 0__/202__**.

CLÁUSULA SEGUNDA – REGIME DE EXECUÇÃO E PRAZO DE VIGÊNCIA

- 2.1. O objeto do contrato será implementado por execução indireta de empreitada por preços global.
- 2.2. O presente Instrumento vigorará pelo prazo de _____ até o dia _____.
- 2.3. **A CONTRATADA** tem que observar a vigência do contrato e solicitar a prorrogação do mesmo, antes de 30 dias do vencimento, caso a CONTRATADA não se manifeste o contrato será finalizado.

CLÁUSULA TERCEIRA – VALOR DO CONTRATO, CRÉDITO ORÇAMENTÁRIO E VINCULAÇÃO AO EDITAL.

- 3.1. O valor deste Contrato, na forma apresentada na proposta da CONTRATADA, e devidamente aprovado pela CONTRATANTE, o qual para efeitos financeiros, fiscais e orçamentários, totaliza o valor de R\$ _____, sendo ____% correspondente a mão de obra e ____% correspondente a insumos.
- 3.2. Os quantitativos e preços ajustados para o contrato compreendem a planilha apresentada pela empresa, que para todos os efeitos passa a integrar este contrato.
- 3.3. No valor ajustado estão incluídos todos os tributos, inclusive contribuições fiscais, e ainda outros de qualquer natureza necessários à execução deste contrato.



ESTADO DA BAHIA
PREFEITURA MUNICIPAL DE NILO PEÇANHA
Departamento Municipal de Licitação e Contratos

3.4. As despesas decorrentes do objeto desta licitação correrão através das seguintes dotações orçamentárias:

Unidade:

Atividade:.

Elemento: .

Fonte de Recurso:.

CLÁUSULA QUARTA – FORMA DE PAGAMENTO

4.1. A Prefeitura Municipal de Nilo Peçanha promoverá o crédito da quantia ajustada por meio de cheque nominal ou ordem bancária, sem juros e atualizações monetárias, mediante apresentação de Nota Fiscal, Certidões Negativas atualizadas, Boletim de Medição, Diário de Obra e relatório fotográfico em mídia digital e impresso.

4.1. A Prefeitura Municipal de Nilo Peçanha promoverá os créditos das quantias ajustadas por meio de cheque nominal ou ordem bancária, no prazo de 05 (cinco) dias corridos a contar das datas de apresentação de Nota Fiscal e Certidões Negativas atualizadas, a quem competirá providenciar sua aceitação ou não, no prazo de 48 (quarenta e oito) horas do recebimento.

4.2. Na hipótese de existência de erros na Nota Fiscal de cobrança e/ou outra circunstância que impeça a liquidação da despesa, o pagamento será interrompido e ficará pendente até que a contratada adote as medidas saneadoras, voltando a correr na sua íntegra após a contratada ter solucionado o problema.

4.3. Poderá a Prefeitura Municipal de Nilo Peçanha deduzir do montante a pagar os valores correspondentes a eventuais multas e/ou indenizações devidas pela contratada.

4.4. Caso a Prefeitura Municipal de Nilo Peçanha não promova, por sua culpa, o pagamento no prazo pactuado e em observância ao disposto na Lei nº 14.133/2021, o valor a ser pago será corrigido monetariamente, adotando-se a seguinte fórmula:

$$EM = N \times VP \times I$$

Onde:

EM = Encargos moratórios; N = Número de dias entre a data prevista para o pagamento e do efetivo pagamento; VP = Valor da parcela paga; I = Índice de compensação financeira, assim apurado:

$$I = (TX/100) 365$$

TX = Percentual da Taxa Anual – 6% (seis por cento)

4.5. Sendo a contratada optante pelo SIMPLES, deverá a mesma apresentar cópia do respectivo termo de opção juntamente com a nota fiscal de fornecimento dos produtos de modo a que os tributos incidentes sobre a operação de venda dos mesmos sejam recolhidos naquela modalidade.

4.6 O período de medição será mensal: A primeira e a última medição poderão ser feitas em período diferente do mensal.

4.7 A liberação do pagamento da primeira fatura está condicionada a entrega de cópia o Certificado de Matrícula junto ao INSS;

CLÁUSULA QUINTA – OBRIGAÇÕES DA CONTRATADA

5.1. Imediatamente após a assinatura do contrato ou da emissão da ordem de serviços ou de fornecimento, iniciar a execução do objeto contratado nas condições e prazos pactuados.

5.2. Arcar com todos os ônus necessários à execução do objeto contratado, incluindo o pagamento de taxas e emolumentos, seguros, impostos, encargos sociais e trabalhistas, e quaisquer despesas referentes à entrega, inclusive licença em repartições públicas, registros,



ESTADO DA BAHIA
PREFEITURA MUNICIPAL DE NILO PEÇANHA
Departamento Municipal de Licitação e Contratos

publicações e autenticações do Contrato e dos documentos a ele relativos, se necessário.

5.3. Assumir inteira responsabilidade pela execução do objeto contratado, de acordo com as especificações constantes da proposta de preços e seus anexos.

5.4. Responder por todos os ônus referentes ao objeto do contrato, desde os salários do pessoal nele empregado, como também os encargos trabalhistas, previdenciários, fiscais e comerciais, que venham a incidir sobre o objeto do presente Contrato.

5.5. Responder, civil e penalmente, por quaisquer danos, de qualquer natureza, que venham a sofrer seus empregados, terceiros ou a CONTRATANTE, em razão de acidentes ou de ação, ou de omissão, dolosa ou culposa, de prepostos da CONTRATADA ou de quem em seu nome agir decorrentes da execução do presente contrato.

5.6. Reparar, corrigir, remover, reconstruir ou substituir, as suas expensas, no todo ou em parte, o objeto deste Contrato, em que se verificarem vícios, defeitos ou incorreções resultantes da entrega, salvo quando o defeito for, comprovadamente, provocado por uso indevido.

5.7. Manter durante todo o período de execução do contrato, em compatibilidade com as obrigações assumidas, todas as condições de habilitação e qualificação exigidos na forma da Lei nº 14.133/2021, inclusive no que diz respeito à garantia de execução do contrato.

5.8 A CONTRATADA deverá indicar formalmente, no ato da assinatura do Contrato, representante legal devidamente contratado, para desempenhar junto à CONTRATANTE, a gestão contratual, cabendo ao mesmo gerir todas as obrigações inerentes ao contrato e ainda, servir de elo constante de ligação entre a CONTRATANTE e a CONTRATADA. A substituição do gestor contratual, a CONTRATADA deverá comunicar o fato por escrito à CONTRATANTE, com antecedência mínima de 10 (dez) dias corridos.

5.9 A CONTRATADA será legal e financeiramente responsável por todas as obrigações e compromissos contraídos com quem quer que seja, para a execução deste Contrato, bem como, pelos encargos trabalhistas, previdenciários, fiscais, securitários, comerciais e outros afins, quaisquer que sejam as rubricas, a elas não se vinculando a CONTRATANTE a qualquer título, nem mesmo ao de solidariedade.

5.10 A CONTRATADA assume inteira responsabilidade pelos danos ou prejuízos causados à CONTRATANTE ou a terceiros, decorrentes de dolo ou culpa na execução do objeto deste Contrato, diretamente por seu proposto e/ou empregados, não excluindo ou reduzindo essa responsabilidade, à fiscalização ou acompanhamento feito pela CONTRATANTE ou por seu preposto.

5.10.1 Na hipótese do item 5.9, a CONTRATANTE poderá reter pagamentos à CONTRATADA, na proporção dos prejuízos verificados, até a solução da pendência.

5.11 Refazer, sem quaisquer ônus para a CONTRATANTE, qualquer parte dos serviços decorrentes dos erros constatados, de responsabilidade da CONTRATADA.

5.12 Os serviços de proteção provisórios, necessários à execução do objeto deste Contrato, são de total responsabilidade da CONTRATADA, bem como, as despesas provenientes do uso de equipamentos provisórios e de segurança;

CLÁUSULA SEXTA – OBRIGAÇÕES DO CONTRATANTE

6.1. Efetuar o pagamento na forma convencionada no presente instrumento, dentro do prazo previsto, desde que atendidas às formalidades pactuadas, conforme especificações constantes da CLÁUSULA QUARTA do contrato.

6.2. Atestar as Notas Fiscais da Contratada, observando em relatório próprio as considerações que achar conveniente.

CLÁUSULA SÉTIMA – CESSÃO E TRANSFERÊNCIA DE CONTRATO E DIREITOS



ESTADO DA BAHIA
PREFEITURA MUNICIPAL DE NILO PEÇANHA
Departamento Municipal de Licitação e Contratos

7.1. Este contrato obrigará e disciplinará os contratantes e seus sucessores, não podendo nenhum deles cedê-lo, transferi-lo no todo ou em parte a terceiros, nem quaisquer direitos dele decorrentes.

7.2. É vedada a cessão de qualquer crédito decorrente do presente contrato e de todo e qualquer título de crédito, emitido em razão do mesmo, que conterá necessariamente, a cláusula “Não a Ordem”, tirando-lhe o caráter de circulabilidade, eximindo-se a CONTRATANTE de todo e qualquer pagamento ou obrigação a terceiros, por títulos colocados em cobrança, desconto, caução ou outra modalidade de circulação ou garantia, inclusive quanto aos direitos emergentes do presente contrato e, em hipótese alguma, a CONTRATANTE aceitará tais títulos, os quais serão devolvidos, imediatamente, à pessoa jurídica ou física que os houver apresentado.

CLÁUSULA OITAVA – REAJUSTE DO PREÇO

8.1. Os preços propostos serão fixos e irreajustáveis pelo período de doze meses da data de apresentação da proposta de preços ou do orçamento, exceto quando tratar-se de situações previstas na Lei.

8.2 Os reajustes, quando devidos, deverão ser calculados pelo INCC – Índice Nacional do Custo da Construção, decorridos 12 (doze) meses da data de apresentação da proposta de preços, ou do orçamento a que essa proposta se referir, até a data do adimplemento de cada parcela, e deverá retratar a variação efetiva do custo de produção da empresa contratada.

8.3 A Contratada deve apresentar as justificativas, para prorrogação do prazo de vigência do contrato.

CLÁUSULA NONA – PENALIDADES

9.1. A CONTRATADA ficará sujeita às seguintes penalidades, garantidas a ampla defesa e contraditório, pela inexecução total ou parcial do Edital:

I. advertência;

II. multa(s)

a) de 1% (um por cento) do valor do Contrato, por dia de atraso por descumprimento dos prazos de entrega, previstos neste Edital, limitado a 15 (quinze) dias de atraso;

b) de 2% (dois por cento) do valor do Contrato por infração a qualquer condição estipulada no Edital, não prevista na alínea anterior, aplicada em dobro na reincidência.

9.2. A inexecução total ou parcial do contrato enseja a sua rescisão, com as seguintes consequências:

9.2.1. Será de 30% (trinta por cento) sobre o valor total do Contrato a multa aplicável, no caso de inexecução total, e;

9.2.2. De 20 % (vinte por cento), no caso de inexecução parcial das obrigações.

9.3. As multas aplicadas deverão ser recolhidas à Prefeitura Municipal de Nilo Peçanha, através de DAM – Documento de Arrecadação Municipal no prazo de 05 (cinco) dias, a contar da data da notificação, podendo a Administração cobrá-las judicialmente, segundo a Lei nº 6.830/80, com os encargos correspondentes.

9.3.1 Os valores correspondentes à multa estabelecidas na forma acima poderão ser descontadas dos saldos eventualmente existentes a favor da Contratada ou da garantia da execução do contrato, sem prejuízo da cobrança de valores remanescentes.

9.4. Além das multas estabelecidas, a Administração poderá recusar o serviço prestado, se a irregularidade não for sanada, podendo ainda, a critério da mesma, a ocorrência constituir motivo para aplicação do disposto no art. 156 da Lei nº 14.133/2021, sem prejuízo das demais penalidades



ESTADO DA BAHIA
PREFEITURA MUNICIPAL DE NILO PEÇANHA
Departamento Municipal de Licitação e Contratos

previstas neste Edital.

9.5. A Contratada ficará ainda sujeita às penalidades previstas nos incisos III e IV do artigo 156, da Lei nº 14.133/2021, se evidenciada a prática dos ilícitos previstos no artigo 155 do mesmo diploma legal.

9.6. As penalidades só poderão ser relevadas nas hipóteses de caso fortuito ou força maior, devidamente justificado e comprovado em regular processo administrativo comprovado.

CLÁUSULA DÉCIMA – RESCISÃO

10.1. O presente contrato poderá ser rescindido:

a) por ato unilateral e escrito pela Prefeitura Municipal de Nilo Peçanha, nas hipóteses previstas no Artigo 137 da Lei 14.133/2021, com a devida motivação, assegurado a ampla defesa e o contraditório, sem prejuízo da aplicação das penalidades previstas na Cláusula anterior;

b) por acordo entre as partes, mediante autorização da Autoridade Competente, reduzido a termo, e desde que haja conveniência para a Prefeitura Municipal de Nilo Peçanha.

c) por via judicial, nos termos da legislação.

CLÁUSULA DÉCIMA PRIMEIRA - DISPOSIÇÕES FINAIS

11.1. Este contrato representa todo o acordo entre as partes com relação ao objeto nele previsto.

11.2. Qualquer ajuste complementar que crie ou altere direitos e obrigações há de ser efetuado por escrito e assinado pelos representantes de ambas as partes.

11.3. A omissão ou tolerância quanto à exigência do estrito cumprimento das obrigações contratuais ou ao exercício de prerrogativa decorrente do contrato não constituirá renúncia ou novação nem impedirá a parte de exercer seu direito a qualquer tempo.

CLÁUSULA DÉCIMA SEGUNDA – FORO

12.1. Fica eleito o foro da Comarca de Taperoá para solucionar eventuais litígios decorrentes deste contrato.

E, por estarem assim justos e contratados, firmam o presente Instrumento, redigido em 04 (quatro) vias de igual teor e forma, para um só efeito.

Cidade, data

A Prefeitura Municipal de _____

Contratante

Contratada

Testemunha 1

Nome: CPF:

Testemunha 2

Nome: CPF: